

**Alaprajz**

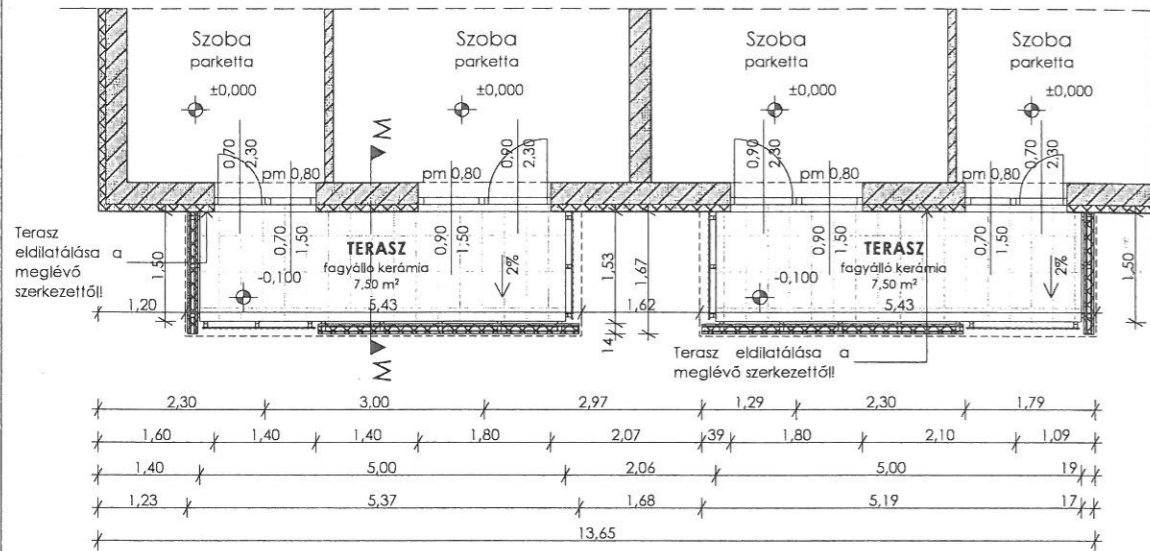

**Metszet**

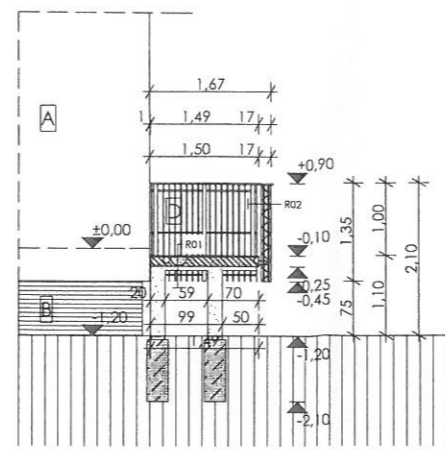

**R01 Teraszlemez**  
 1,00 cm fagyálló ragasztott kerámia burkolat  
 15,00 cm monolit vasbeton lemez

**Nyugati homlokzat**

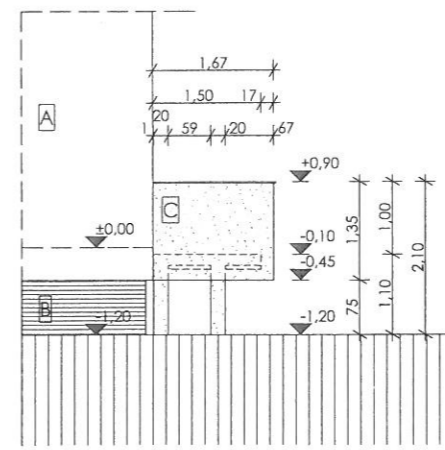

**R02 Mellvéd**  
 kapart homlokzatvakolat  
 3,00 cm táblás hőszigetelés  
 1,00 cm OSB lap  
 5,00 cm vázszerkezet, közötté táblás hőszigetelés  
 1,00 cm OSB lap  
 3,00 cm táblás hőszigetelés  
 kapart homlokzatvakolat

**Keleti homlokzat**

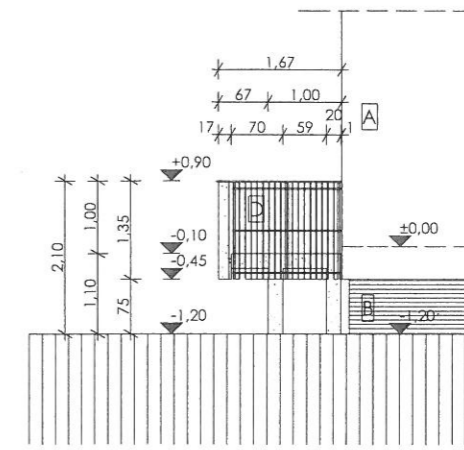

**Déli homlokzat**

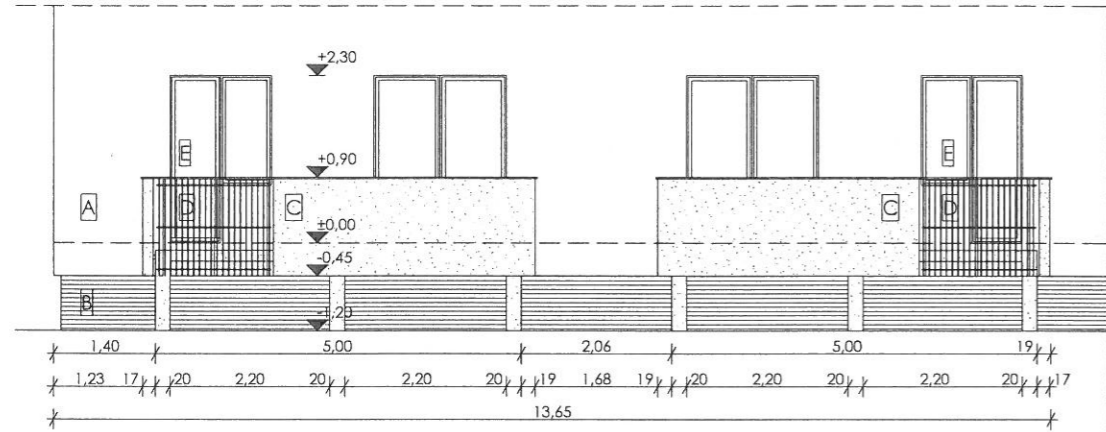

**Tömegmodell**

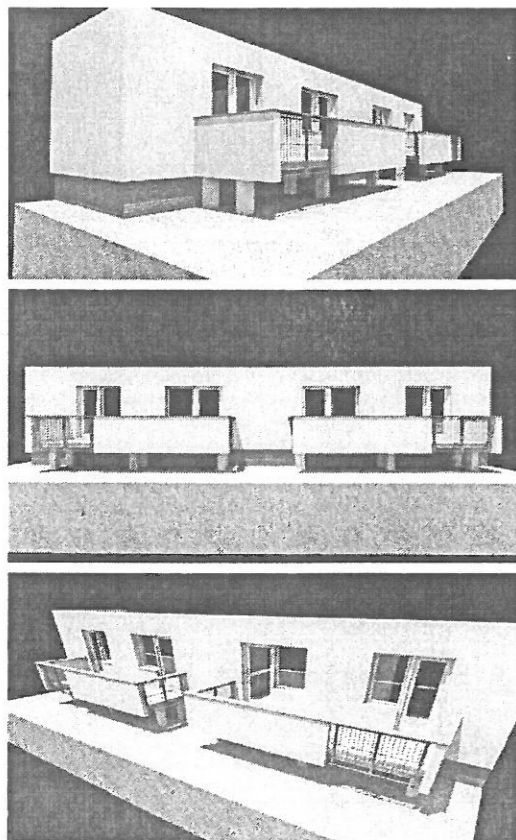

**Helyszíni fotók**

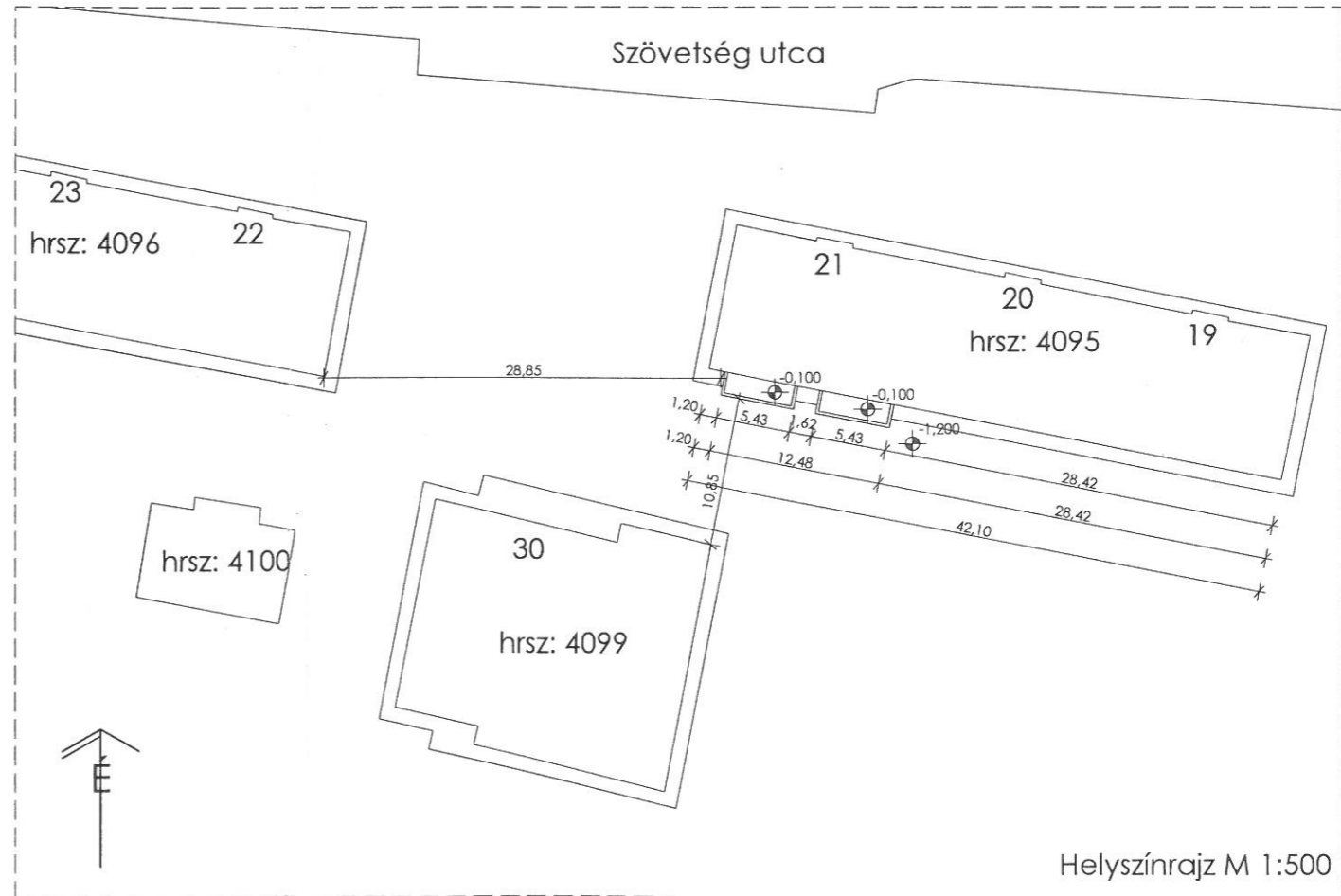

*Helyszínrajz*  
 2016. 04. 26.  
*Aj*

**ÉPÍTETŐ:**  
**Kiss Tamás**  
 7633 Pécs  
 Kerényi Károly u. 2/A. 2/8

**Huszár Zoltán**  
 7100 Szekszárd  
 Tartsay Vilmos ltp. 21. fsz/2.

**TERVEZŐ:**  
**Lampek Beáta**  
**É 17-1464**  
 építész  
 7133 Fadd, Csokonai M. u. 4.  
 +36 20 353 7247

**STATIKUS:**  
**Poczik István**  
**T-1/17-0629**  
 okl. építőmérnök  
 7030 Paks,  
 Kurcsatov u. 16. 2/7

**TÁRSASHÁZI ERKÉLYEK  
 ÉPÍTÉSI  
 ENGEDÉLYEZÉSI  
 TERVDOKUMENTÁCIÓ**

7100 Szekszárd  
 Tartsay Vilmos ltp. 21.  
 fsz/1 és fsz/2 lakás  
 hrsz.: 4095/A/17  
 és 4095/A/18

**ALAPRAJZ,  
 METSZET,  
 HOMLOKZAT,  
 HELYSZÍNRAJZ,  
 TÖMEGMODELL**

M 1:100

É-01

2016. április