



**Szekszárd Megyei Jogú Város Önkormányzata
Közgyűlésének 3/2023. (III. 6.) önkormányzati
rendelete a Szekszárd Város Napjának
megállapításáról és a helyi kitüntetések és
elismerő címek alapításáról és
adományozásának rendjéről szóló 11/2016. (III.
31.) önkormányzati rendelet módosításáról¹**

Szekszárd Megyei Jogú Város Önkormányzatának Közgyűlése a Magyarország címerének és zászlajának használatáról, valamint állami kitüntetéseiről szóló 2011. évi CCII. törvény 24. § (9) bekezdésében kapott felhatalmazás alapján, a Magyarország címerének és zászlajának használatáról, valamint állami kitüntetéseiről szóló 2011. évi CCII. törvény 22. § (1) bekezdés d) pontjában meghatározott feladatkörében eljárva a következőket rendeli el:

1. §

A Szekszárd Város Napjának megállapításáról és a helyi kitüntetések és elismerő címek alapításáról és adományozásának rendjéről szóló 11/2016. (III. 31.) önkormányzati rendelet (a továbbiakban: R.) 4. § (2) bekezdés b) pontja helyébe a következő rendelkezés lép:

[A helyi kitüntetések, elismerő címek adományozására vonatkozó, 1. melléklet szerinti írásbeli javaslatokat Szekszárd Megyei Jogú Város Polgármesteréhez (a továbbiakban: polgármester) a következő határidőig lehet benyújtani:]

„b) a Szekszárd Év Rendőre kitüntető cím és a Szekszárd Év Tűzoltója kitüntető cím esetében minden év április 30. napjáig.”

2. §

Az R. 20. § (1) bekezdése helyébe a következő rendelkezés lép:

„(1) A Szekszárd Év Rendőre kitüntető cím átadása minden év augusztus 29-én tartott ünnepi közgyűlésen történik.”

3. §

Az R. 22. § (1) bekezdése helyébe a következő rendelkezés lép:

¹ A rendeletet a Közgyűlés a 2023. március 2-i ülésén fogadta el.

„(1) A Szekszárd Év Tűzoltója kitüntető cím átadása minden év augusztus 29-én tartott ünnepi közgyűlésen történik.”

4. §

Hatályát veszti az R.:

- a) 19. § (5)–(7) bekezdése,
- b) 21. § (4)–(6) bekezdése.

5. §

Ez a rendelet a kihirdetését követő napon lép hatályba.

Ács Rezső
polgármester

dr. Gábor Ferenc
jegyző

Kihirdetési záradék:

A kihirdetés napja: 2023. március 6.

dr. Gábor Ferenc
jegyző



**Szekszárd Megyei Jogú Város Önkormányzata
közgyűlésének
4/2023. (III. 6.) önkormányzati rendelete
az önkormányzat vagyonáról és a vagyongazdálkodás
szabályairól szóló
31/2004. (XII. 1) önkormányzati rendelet módosításáról¹**

Szekszárd Megyei Jogú Város Önkormányzatának Közgyűlése a helyi önkormányzatok és szerveik, a köztársasági megbízottak, valamint egyes centrális alárendeltségű szervek feladat- és hatásköreiről szóló 1991. évi XX. törvény 138. § (1) bekezdés j) pontjában, valamint a nemzeti vagyonról szóló 2011. évi CXCVI. törvény 5. § (2) bekezdés b)-c) pontjában, 5. § (4) bekezdésében, 11. § (16) bekezdésében és 13. § (1) bekezdésében kapott felhatalmazás alapján, az Alaptörvény 32. cikk (1) bekezdés a) pontjában meghatározott feladatkörében eljárva a következőket rendeli el:

- 1. §** Az önkormányzat vagyonáról és a vagyongazdálkodás szabályairól szóló 31/2004. (XII. 1.) önkormányzati rendelet (a továbbiakban: R.) 1. melléklete helyébe jelen rendelet 1. melléklete lép.
- 2. §** Az R. 3. melléklete helyébe jelen rendelet 2. melléklete lép.
- 3. §** Ez a rendelet a kihirdetését követő 5. napon lép hatályba.

**Ács Rezső
polgármester**

**dr. Gábor Ferenc
jegyző**

Kihirdetési záradék:

A kihirdetés napja: 2023. március 6.

dr. Gábor Ferenc
jegyző

¹ A rendeletet a Közgyűlés a 2023. március 2-i ülésén fogadta el.

1. melléklet a 4/2023. (III. 6.) önkormányzati rendelethez
„1. melléklet a 31/2004. (XII. 1.) önkormányzati rendelethez

Az Önkormányzat kizárólagos tulajdonába tartozó vagyon köre:

- 1) a helyi közutak és műtárgyaik (A nemzeti vagyonról szóló 2011. évi CXCVI. törvény 5. § (3) bekezdés a) pontja),
- 2) az Önkormányzat tulajdonában álló terek, parkok, közkertek (A nemzeti vagyonról szóló 2011. évi CXCVI. törvény 5. § (3) bekezdés b) pontja),
- 3) az önkormányzati tulajdonban álló – külön törvény rendelkezése alapján részére átadott - vizek és közcélú vízi létesítmények, ide nem értve a vízi közműveket. (A nemzeti vagyonról szóló 2011. évi CXCVI. törvény 5. § (3) bekezdés d) pontja).

A vagyonkataszter-nyilvántartásban az önkormányzat kizárólagos tulajdonába tartozó vagyonként nyilvántartott forgalomképtelen törzsvagyon felsorolását excel táblázat rögzíti, amely e melléklet részét képezi.”

2. melléklet a 4/2023. (III. 6.) önkormányzati rendelethez
„3. melléklet a 31/2004. (XII. 1.) önkormányzati rendelethez

Az önkormányzat tulajdonában lévő üzleti vagyon:

1) Forgalomképes ingatlanok:

- a) lakóházak, lakások, nem lakás céljára szolgáló helyiségek,
- b) bel- és külterületi földingatlanok:
 - ba) építési telkek,
 - bb) mezőgazdasági művelésre, vagy egyéb hasznosításra alkalmas földterületek.

2) Forgalomképes ingók és vagyoni értékű jogok:

- a) készpénz,
- b) egyéb pénzeszközök és követelések,
- c) értékpapírok, váltók,
- d) kötvények, részvények,
- e) vállalkozásban lévő üzletrészek,
- f) használati és haszonélvezeti jog,
- g) szolgalmi jog,
- h) haszonkölcsön,
- i) egyéb vagyoni értékű jogok

azon ingatlan és ingó vagyontárgyak, valamint vagyoni értékű jogok kivételével, amelyek jogszabály erejénél fogva az Önkormányzat törzsvagyonába tartoznak.

A vagyonkataszter nyilvántartásban üzleti vagyónként nyilvántartott vagyon felsorolását excel táblázat rögzíti, amely jelen melléklet részét képezi.”

Az önkormányzat

Helyrajzi szám	ingatlan fekvése	ingatlan címe
1009	belterület	7100 SZEKSZÁRD, Bocskai utca
1022	belterület	
1024	belterület	
1025	belterület	
1055	belterület	
1063	belterület	
1095	belterület	7100 SZEKSZÁRD, Mandula sor
1099	belterület	
1110	belterület	7100 SZEKSZÁRD, Remete utca
1114	belterület	
1124	belterület	
1157	belterület	7100 SZEKSZÁRD, Bocskai utca
1189	belterület	
1190	belterület	7100 SZEKSZÁRD, Bethlen utca
1202	belterület	
1246	belterület	7100 SZEKSZÁRD, Bálint köz
1273	belterület	7100 SZEKSZÁRD, Kablár köz
1274	belterület	
1287	belterület	7100 SZEKSZÁRD, Remete utca
1295	belterület	7100 SZEKSZÁRD, Bálint köz
1307	belterület	7100 SZEKSZÁRD, Bartina utca
1314	belterület	7100 SZEKSZÁRD, Kisbödő utca
1323	belterület	
1353	belterület	7100 SZEKSZÁRD, Nagy Bödő utca
1373	belterület	7100 SZEKSZÁRD, Kisbödő-hegy utca
1392	belterület	7100 SZEKSZÁRD, Puskás Tivadar utca
1435	belterület	7100 SZEKSZÁRD, Bartina köz
1441	belterület	
1459	belterület	7100 SZEKSZÁRD, Kálvin tér
1481	belterület	
1495	belterület	7100 SZEKSZÁRD, Babits Mihály utca
1512	belterület	
1513	belterület	
1517	belterület	7100 SZEKSZÁRD, Flórián utca
1542	belterület	
1548	belterület	
1603	belterület	
1698	belterület	7100 SZEKSZÁRD, Móricz Zs. utca
1706	belterület	7100 SZEKSZÁRD, Móricz Zs. utca
1726	belterület	7100 SZEKSZÁRD, Lehel utca
1739	belterület	7100 SZEKSZÁRD, Kálvária utca
1767	belterület	7100 SZEKSZÁRD, Ybl Miklós utca

1787	belterület	7100 SZEKSZÁRD, Béla király tér
1793	belterület	7100 SZEKSZÁRD, Vörösmarty utca
1802	belterület	7100 SZEKSZÁRD, Dózsa Gy. utca
1819	belterület	7100 SZEKSZÁRD, Várkör köz
1821	belterület	7100 SZEKSZÁRD, Várkör köz
1831	belterület	7100 SZEKSZÁRD, Garay tér
1862	belterület	
1868	belterület	7100 SZEKSZÁRD, Bezerédi utca
1877	belterület	7100 STEKSZÁRD, Dr. Szentgáli Gyula utca
1950	belterület	7100 SZEKSZÁRD, Szent László utca
1973	belterület	
1993	belterület	
2009	belterület	
2018	belterület	7100 SZEKSZÁRD, Kossuth Lajos utca
2029	belterület	7100 SZEKSZÁRD, Dorogi köz
2090	belterület	7100 SZEKSZÁRD, Somogyi Béla utca
2140	belterület	
2144	belterület	7100 SZEKSZÁRD, Táncsics Mihály köz
2152	belterület	
2230	belterület	
2258	belterület	7100 SZEKSZÁRD, Parászta utca
2284	belterület	
2286	belterület	7100 SZEKSZÁRD, Patak utca
2333	belterület	7100 SZEKSZÁRD, Rózsa Ferenc utca
2363	belterület	7100 SZEKSZÁRD, József Attila utca
2364	belterület	7100 SZEKSZÁRD, Pázmány Péter tér
2366	belterület	7100 SZEKSZÁRD, Hrabovszky utca
2394	belterület	7100 SZEKSZÁRD, Dr. Szakály Ferenc utca
2427	belterület	7100 SZEKSZÁRD, Petőfi Sándor utca
2428	belterület	7100 SZEKSZÁRD, Szluha György utca
2541	belterület	7100 SZEKSZÁRD, Wossinszky lakótelep
2556	belterület	7100 SZEKSZÁRD, Augusz Imre utca
2562	belterület	7100 SZEKSZÁRD, Arany János utca
2701	belterület	7100 SZEKSZÁRD, Mikes Kelemen utca
2702	belterület	7100 SZEKSZÁRD, Csokonai utca
2706	belterület	
2719	belterület	7100 SZEKSZÁRD, Tinódi utca
2893	belterület	7100 SZEKSZÁRD, Szluha György utca
2901	belterület	7100 SZEKSZÁRD, Damjanich utca
2902	belterület	
2911	belterület	7100 SZEKSZÁRD, Árpád utca
2912	belterület	7100 SZEKSZÁRD, Árpád utca
2934	belterület	7100 SZEKSZÁRD, Damjanich utca
2969	belterület	7100 SZEKSZÁRD, Dr. Szakály Ferenc utca
3019	belterület	7100 SZEKSZÁRD, Batthyány utca
3056	belterület	7100 SZEKSZÁRD, Kiss János utca
3073	belterület	7100 SZEKSZÁRD, Kapisztrán utca
3099	belterület	7100 SZEKSZÁRD, Kiss János utca
3144	belterület	7100 SZEKSZÁRD, Batthyány utca
3192	belterület	7100 SZEKSZÁRD, Rózsa Ferenc utca

3198	belterület	
3212	belterület	7100 SZEKSZÁRD, Rózsa utca
3240	belterület	7100 SZEKSZÁRD, Patak utca
3251	belterület	7100 SZEKSZÁRD, Baka utca
3269	belterület	
3280	belterület	7100 SZEKSZÁRD, Horváth Károly utca
3295	belterület	
3304	belterület	7100 SZEKSZÁRD, Patak utca 30
3322	belterület	7100 SZEKSZÁRD, Borostyán utca
3368	belterület	
3379	belterület	7100 SZEKSZÁRD, Nyár utca
3400	belterület	7100 SZEKSZÁRD, Liszt Ferenc utca
3429	belterület	7100 SZEKSZÁRD, Sipos Márton utca
3471	belterület	
3472	belterület	
3473	belterület	7100 SZEKSZÁRD, Zrínyi Miklós utca
3509	belterület	7100 SZEKSZÁRD, Tavasz utca
3533	belterület	7100 SZEKSZÁRD, Tormay Béla utca
3535	belterület	7100 SZEKSZÁRD, Tavasz utca
3544	belterület	
3546	belterület	
3560	belterület	
3589	belterület	7100 SZEKSZÁRD, Berzsenyi utca
3639/9	belterület	
3645	belterület	
3655	belterület	
3670	belterület	7100 SZEKSZÁRD, Páskom utca
3682	belterület	
3693	belterület	
3694	belterület	7100 SZEKSZÁRD, Mátyás király utca
3697	belterület	7100 SZEKSZÁRD, Sport utca
3702	belterület	
3716	belterület	
3726	belterület	7100 SZEKSZÁRD, Béketelep utca
3730	belterület	
3732	belterület	7100 SZEKSZÁRD, Béketelep utca
3745	belterület	7100 SZEKSZÁRD, Béketelep utca
3762	belterület	
3764	belterület	
3784	belterület	
3788	belterület	
3800	belterület	
3801	belterület	
3809	belterület	
3810	belterület	
3812	belterület	7100 SZEKSZÁRD, Bajcsy-Zs. utca
3827	belterület	
3865	belterület	
3868	belterület	7100 SZEKSZÁRD, Tompa utca
3894	belterület	7100 SZEKSZÁRD, Balassa utca

3910	belterület	7100 SZEKSZÁRD, Zrínyi Miklós utca
3911	belterület	
3912	belterület	
3913	belterület	7100 SZEKSZÁRD, Mészáros Lázár utca
3925	belterület	7100 SZEKSZÁRD, Kinizsi utca
3940	belterület	7100 SZEKSZÁRD, Bajcsy-Zs. utca
3941	belterület	
3943	belterület	7100 SZEKSZÁRD, Toldi utca
3945	belterület	7100 SZEKSZÁRD, Bajcsy-Zs. utca
3954	belterület	7100 SZEKSZÁRD, Csokonai utca
3980	belterület	7100 SZEKSZÁRD, Ady Endre utca
3996	belterület	7100 SZEKSZÁRD, Bencze Ferenc utca
4003	belterület	
4027	belterület	
4033	belterület	
4081	belterület	
4082	belterület	
4085	belterület	7100 Tartsay ipartelep
4086	belterület	7100 SZEKSZÁRD, Sárvíz utca
4090	belterület	7100 SZEKSZÁRD, Szent-Györgyi Albert utca
4110	belterület	7100 SZEKSZÁRD, Dienes Valéria utca
4129	belterület	7100 SZEKSZÁRD, Mészöly Miklós utca
4146	belterület	7100 SZEKSZÁRD, Mattioni Eszter utca
4161	belterület	7100 SZEKSZÁRD, Szent-Györgyi Albert utca
4180	belterület	7100 SZEKSZÁRD, Viola utca
4218	belterület	7100 SZEKSZÁRD, Jácint utca.
4235	belterület	7100 SZEKSZÁRD, Orgona utca
4252	belterület	7100 SZEKSZÁRD, Halas utca
4260	belterület	7100 SZEKSZÁRD, Búzavirág utca
4263	belterület	7100 SZEKSZÁRD, Búzavirág utca
4268	belterület	7100 SZEKSZÁRD, Búzavirág utca
4273	belterület	
4274	belterület	7100 SZEKSZÁRD, Búzavirág utca
4284	belterület	7100 SZEKSZÁRD, Alkony utca
4295	belterület	7100 SZEKSZÁRD, Búzavirág utca
4395	belterület	7100 SZEKSZÁRD, Vasvári köz
4427	belterület	
4428	belterület	7100 SZEKSZÁRD, dr. Hadnagy Albert utca
4429	belterület	7100 SZEKSZÁRD, Csengey Dénes utca
4430	belterület	7100 SZEKSZÁRD, Prantner János utca
4442	belterület	7100 SZEKSZÁRD, Szent-Györgyi Albert utca
4461	belterület	7100 SZEKSZÁRD, Szent-Györgyi Albert utca
4477	belterület	7100 SZEKSZÁRD, dr. Hadnagy Albert utca
4478	belterület	7100 SZEKSZÁRD, Vasvári Pál utca
4501	belterület	7100 SZEKSZÁRD, Szent-Györgyi Albert utca
4512	belterület	
4610	belterület	7100 SZEKSZÁRD, Alkotmány utca
4611	belterület	7100 SZEKSZÁRD, Dobó utca
4695	belterület	7100 SZEKSZÁRD, Wesselényi utca
4702	belterület	7100 SZEKSZÁRD, Ybl Miklós utca

4747	belterület	7100 SZEKSZÁRD, Benczúr utca
4748	belterület	7100 SZEKSZÁRD, Bercsényi utca
4800	belterület	
4810	belterület	7100 SZEKSZÁRD, Obsitos utca
4817	belterület	7100 SZEKSZÁRD, Hány János utca
5080	belterület	
5102	belterület	7100 SZEKSZÁRD, Istifán gödre utca
5136	belterület	
5191	belterület	7100 SZEKSZÁRD, Kacor utca
5216	belterület	
5244	belterület	7100 SZEKSZÁRD, Csobolyó utca
5262	belterület	
5263	belterület	
5265	belterület	
5272	belterület	
5273	belterület	
5293	belterület	
5302	belterület	
5308	belterület	
5312	belterület	
5313	belterület	7100 SZEKSZÁRD, Cinege utca
5330	belterület	
5331	belterület	
5332	belterület	7100 SZEKSZÁRD, Híd utca
5333	belterület	
5341	belterület	7100 SZEKSZÁRD, Sárköz utca
5361	belterület	7100 SZEKSZÁRD, Csatári út
5362	belterület	
5363	belterület	
5365	belterület	
5442	belterület	
5444	belterület	
5445	belterület	
5455	belterület	7100 SZEKSZÁRD, Tüzér utca
5465	belterület	7100 SZEKSZÁRD, Gemenci utca
5475	belterület	
5477	belterület	7100 SZEKSZÁRD, Kurucz utca
5488	belterület	7100 SZEKSZÁRD, Csap utca
5509	belterület	
5510	belterület	
5566	belterület	
5577	belterület	
5582/2	belterület	7100 SZEKSZÁRD, Csopak u. 14.
5619	belterület	
5624	belterület	
5634	belterület	
5642	belterület	
5649	belterület	
5681	belterület	
5702	belterület	

5729	belterület	
5759	belterület	
5760	belterület	
5772	belterület	
5783	belterület	
5785	belterület	
5793	belterület	
5800	belterület	
5807	belterület	
5816	belterület	
5817	belterület	
5826	belterület	
5876	belterület	
5897	belterület	
6002	belterület	
6010	belterület	
6015	belterület	
6017	belterület	
6018	belterület	
6104	belterület	
6110	belterület	7100 SZEKSZÁRD, Alkony utca
6307	belterület	7100 SZEKSZÁRD, Bródy Sándor utca
6309	belterület	
6315	belterület	
6501	belterület	
6504	belterület	7100 SZEKSZÁRD, Jedlik Ányos utca
6507	belterület	7100 SZEKSZÁRD, Jedlik Ányos utca
6601	belterület	
6641	belterület	
6723	belterület	7100 SZEKSZÁRD, Cserfa utca
6724	belterület	
6761	belterület	
6774	belterület	
6803	belterület	Balparászta utca
6810	belterület	
6812	belterület	
6813	belterület	
6820	belterület	7100 SZEKSZÁRD, Jedlik Ányos utca
6824	belterület	
6833	belterület	
6837	belterület	
6842	belterület	
6845	belterület	
6907	belterület	
6922	belterület	
6941	belterület	
6950	belterület	
6962	belterület	
6963	belterület	
6969	belterület	

7001	zártkert	
7015	zártkert	
7020	zártkert	
7032	zártkert	
7036	zártkert	
7037	zártkert	
7053	zártkert	
7069	zártkert	
7152	zártkert	
7171	zártkert	
7179	zártkert	
7194	zártkert	
7296	zártkert	
7300	zártkert	Irsai Olivér dűlő
7307	zártkert	Irsai Olivér dűlő
7312	zártkert	Irsai Olivér dűlő
7327	zártkert	Hárslevelű dűlő
7366	zártkert	
7381	zártkert	
7388	zártkert	
7392	zártkert	
7438	zártkert	Szent Mihály dűlő
7456	zártkert	Csomorika dűlő
7457	zártkert	
7458	zártkert	
7468	zártkert	Csillám dűlő
7470	zártkert	
7476	zártkert	Csillám dűlő
7487	zártkert	
7517	zártkert	Dűlő utca
7520	zártkert	Dűlő utca
7551	zártkert	
7642	zártkert	Lisztessvölgy utca
7682	zártkert	Csomorika dűlő
7707	zártkert	Pintes tető
7719	zártkert	Faddi völgy
7778	zártkert	
7779	zártkert	
7830	zártkert	Jázmin dűlő
7867	zártkert	Leányka dűlő
7880	zártkert	Leányka dűlő
7886	zártkert	
7887	zártkert	
7912/2	zártkert	Csontos völgy
7926	zártkert	
7942	zártkert	Leányka dűlő
7962	zártkert	
7980	zártkert	
7988	zártkert	
8015	zártkert	

8039	zártkert	
8064	zártkert	Sauli tető
8109	zártkert	Sauli tető
8111	zártkert	Sauli völgy
8112	zártkert	
8124	zártkert	
8138	zártkert	
8139	zártkert	Nagy Mihály völgy
8140	zártkert	
8168	zártkert	
8170	zártkert	Árnyék dűlő
8202	zártkert	Mocfa dűlő
8211	zártkert	Mocfa dűlő
8212	zártkert	Mocfa dűlő
8236	zártkert	
8253	zártkert	Sauli tető
8296	zártkert	
8303	zártkert	
8319	zártkert	
8320	zártkert	
8337	zártkert	
8341	zártkert	
8345	zártkert	
8349	zártkert	
8358	zártkert	
8364	zártkert	
8388	zártkert	
8422	zártkert	
8442	zártkert	
8443	zártkert	
8458	zártkert	
8482	zártkert	
8483	zártkert	
8485	zártkert	
8593	zártkert	
8594	zártkert	
8634	zártkert	
8640	zártkert	
8682	zártkert	
8706	zártkert	
8732	zártkert	
8755	zártkert	
8756	zártkert	
8784	zártkert	
8794	zártkert	
8795	zártkert	
8797	zártkert	
8798	zártkert	
8799	zártkert	
8800	zártkert	

8801	zártkert	
8802	zártkert	
8900	zártkert	
8901	zártkert	
8902	zártkert	
8903	zártkert	
8904	zártkert	
8905	zártkert	
8983	zártkert	
8986	zártkert	
8989	zártkert	
8990	zártkert	
8991	zártkert	
8992	zártkert	
8998	zártkert	
10098	zártkert	
10102	zártkert	
10116	zártkert	
10134	zártkert	
10142	zártkert	
10170	zártkert	
10171	zártkert	
10195	zártkert	
10209	zártkert	
10210	zártkert	
10211	zártkert	
10282	zártkert	
10293	zártkert	
10299	zártkert	
10310	zártkert	
10312	zártkert	
10317	zártkert	
10318	zártkert	
10347	zártkert	
10348	zártkert	
10349	zártkert	
10350	zártkert	
10351	zártkert	
10352	zártkert	
10353	zártkert	
10354	zártkert	
10355	zártkert	
10357	zártkert	
10358	zártkert	
10359	zártkert	
10360	zártkert	
10361	zártkert	
10362	zártkert	
10363	zártkert	
10364	zártkert	

10393	zártkert	
10488	zártkert	
10499	zártkert	
10508	zártkert	
10509	zártkert	
10510	zártkert	
10512	zártkert	
10517	zártkert	
10861	zártkert	
10862	zártkert	
10863	zártkert	
10864	zártkert	
10865	zártkert	
10866	zártkert	
10908	zártkert	
10909	zártkert	
10910	zártkert	
10949	zártkert	
10952	zártkert	
10996	zártkert	
11007	zártkert	
11013	zártkert	
11017	zártkert	
11023	zártkert	
11441	zártkert	
11442	zártkert	
11443	zártkert	
11444	zártkert	
11491/1	zártkert	
11528	zártkert	
11600	zártkert	
11607	zártkert	
11609	zártkert	
11610	zártkert	
11624	zártkert	
11625	zártkert	
11644	zártkert	
11651	zártkert	
11668	zártkert	
15527	belterület	
15530	belterület	
15536	belterület	
15537	belterület	
15551	belterület	
15558	belterület	
15560	belterület	
15565	belterület	
15569	belterület	
15603	belterület	7100 SZEKSZÁRD, Kisbödő utca
15605	belterület	7100 SZEKSZÁRD, Bor utca

15607	belterület	7100 Szekszárd, Tanyamacska utca
15615	belterület	
15617	belterület	
15618	belterület	
15619	belterület	
15622	belterület	
15624	belterület	
15632	belterület	
15638	belterület	
15650	belterület	
15671	belterület	
15694	belterület	
15700	belterület	7100 SZEKSZÁRD, Mandula sor
15705	belterület	
01057/1	külterület	
01057/3	külterület	
011	külterület	
012	külterület	
0120	külterület	
01280	külterület	
01281	külterület	
01283/2	külterület	
01285	külterület	
01290/19	külterület	
01290/22	külterület	
01291	külterület	
01292	külterület	
01293	külterület	
01294	külterület	
01296	külterület	
01299	külterület	
01301	külterület	
01303	külterület	
01305	külterület	
01306	külterület	
01307	külterület	
01309	külterület	
01311	külterület	
01312	külterület	
01313/10	külterület	
01313/11	külterület	
01317	külterület	
01318/10	külterület	
01318/13	külterület	
01318/3	külterület	
01318/5	külterület	
01318/50	külterület	
01318/56	külterület	
01318/57	külterület	
01318/59	külterület	

01319	külterület	
01320	külterület	
01322	külterület	
01323	külterület	
01325	külterület	
01327	külterület	
01329	külterület	
01330	külterület	
01331	külterület	
01332	külterület	
01333	külterület	
01334	külterület	
01335	külterület	
01336	külterület	
01338	külterület	
01339/3	külterület	
01340	külterület	
01342	külterület	
01344	külterület	
01345	külterület	
01346	külterület	
01347	külterület	
01351	külterület	
01353	külterület	
01355	külterület	
01356	külterület	
01357/28	külterület	
01359	külterület	
01362/2	külterület	
01364	külterület	
01365	külterület	
01366	külterület	
01367/37	külterület	
01367/50	külterület	
01368	külterület	
01369	külterület	
01370	külterület	
01372	külterület	
01374	külterület	
01375	külterület	
01376/55	külterület	
01379	külterület	
01380	külterület	
01381	külterület	
01389	külterület	
01390/20	külterület	
01391	külterület	
01398/6	külterület	
01399	külterület	
01400	külterület	

01401	külterület	
01403	külterület	
01405	külterület	
01406	külterület	
01408/101	külterület	
01409	külterület	
01410	külterület	
01411	külterület	
01412	külterület	
01414	külterület	
01416	külterület	
01419	külterület	
01421	külterület	
01424	külterület	
01427	külterület	
0143	külterület	
01448	külterület	
01451	külterület	
01455/1	külterület	
01455/2	külterület	
01483	külterület	
01485/1	külterület	
01487	külterület	
01489/24	külterület	
01489/6	külterület	
0151	külterület	
01516	külterület	
01520	külterület	
01525	külterület	
01527	külterület	
01538/2	külterület	
01547/2	külterület	
0155/21	külterület	
0155/32	külterület	
0155/36	külterület	
01551/31	külterület	
01552	külterület	
01558/26	külterület	
01558/39	külterület	
01558/39	külterület	
01558/48	külterület	
01559/1	külterület	
01563/2	külterület	
01564/1	külterület	
01595	külterület	
01596/2	külterület	
01599	külterület	
016/4	külterület	
01600	külterület	
01603	külterület	

01607	külterület	
01612/3	külterület	
01622/5	külterület	
01623	külterület	
01628/1	külterület	
01632/2	külterület	
01635	külterület	
01638	külterület	
01640/9	külterület	
01641	külterület	
01646/6	külterület	
01649	külterület	
0168	külterület	
0170	külterület	
0179	külterület	
0181/14	külterület	
0181/17	külterület	
0181/8	külterület	
0181/9	külterület	
0184	külterület	
0185	külterület	
0186	külterület	
0187/13	külterület	
0187/28	külterület	
0194/7	külterület	
0197	külterület	
0199	külterület	
020/4	külterület	
0200	külterület	
0204	külterület	Ócsény
0204	külterület	Ócsény
0205/1	külterület	Ócsény
0205/2	külterület	Ócsény
0206	külterület	
0208/11	külterület	
0214/3	külterület	
0215	külterület	
0217	külterület	
0221	külterület	
0225/9	külterület	
0232	külterület	
024/2	külterület	
0244	külterület	Fadd
0246/1	külterület	
0246/2	külterület	
025	külterület	
0261	külterület	
0264	külterület	
0270	külterület	
0272	külterület	

0278	külterület	
0279	külterület	
0285/7	külterület	
0286	külterület	
0286	külterület	
0286	külterület	
0287/3	külterület	
0288/b	külterület	
0290/2	külterület	
0291/2	külterület	
0292	külterület	
0301/2	külterület	
0301/2	külterület	
0301/2	külterület	
0301/2	külterület	
0302	külterület	
0303	külterület	
0305/1	külterület	
031/2	külterület	
031/224	külterület	
031/243	külterület	
031/252	külterület	
031/290	külterület	
031/3	külterület	
031/303	külterület	
031/335	külterület	
031/336	külterület	
031/339	külterület	
031/344	külterület	
031/348	külterület	
031/353	külterület	
031/376	külterület	
031/4	külterület	
031/408	külterület	
031/409	külterület	
0312/2	külterület	
0319/2	külterület	
0319/5	külterület	
0319/6	külterület	
0320/129	külterület	
0320/130	külterület	
0320/131	külterület	
0320/141	külterület	
0320/142	külterület	
0320/143	külterület	
0320/145	külterület	
0320/155	külterület	
0320/156	külterület	
0320/17	külterület	
0320/41	külterület	

0320/69	külterület	
0322/48	külterület	
0322/52	külterület	
0323	külterület	
0324/152	külterület	
0324/44	külterület	
0324/76	külterület	
0325	külterület	
0330	külterület	
0331/1	külterület	
0333/59	külterület	
0335/10	külterület	
034	külterület	
0347/4	külterület	
0367	külterület	
0369/1	külterület	
0371	külterület	
0373	külterület	
0374	külterület	
0377	külterület	
0379	külterület	
0380	külterület	
0381	külterület	
0382/7	külterület	
0402	külterület	
0410/2	külterület	
0426	külterület	
0428	külterület	
0430	külterület	
0432	külterület	
0434	külterület	
0435	külterület	
0436/54	külterület	
0437	külterület	
0438/17	külterület	
0438/18	külterület	
0438/2	külterület	
0438/25	külterület	
0438/33	külterület	
0438/39	külterület	
0438/45	külterület	
0438/58	külterület	
0438/61	külterület	
0438/85	külterület	
0440	külterület	
0441	külterület	
0442	külterület	
0444	külterület	
0445/1	külterület	
0445/2	külterület	

0447	külterület	
0448	külterület	
0452	külterület	
0456	külterület	
0459	külterület	
0460	külterület	
0462/1	külterület	
0462/2	külterület	
0465	külterület	
0467	külterület	
0473	külterület	
0478	külterület	
0479	külterület	
0485/95	külterület	
0487	külterület	
0488	külterület	
0495	külterület	
0498/2	külterület	
0498/4	külterület	
05	külterület	
0515	külterület	
0517	külterület	
0523	külterület	
0525	külterület	
0527/25	külterület	
0527/4	külterület	
0528	külterület	
0529/2	külterület	
0530	külterület	
0531	külterület	
0533	külterület	
0534	külterület	
0539/13	külterület	
0539/16	külterület	
0540	külterület	
0541	külterület	
0542/15	külterület	
0595/2	külterület	
062	külterület	
0623/3	külterület	
0623/4	külterület	
0626	külterület	
0628	külterület	
0629/27	külterület	
063/4	külterület	
063/5	külterület	
0630	külterület	
0633	külterület	
0634/52	külterület	
0635/1	külterület	

0635/2	külterület	
0636	külterület	
0637/21	külterület	
0638	külterület	
0639	külterület	
0642	külterület	
0643	külterület	
0676/2	külterület	
0699/2	külterület	
0712/1	külterület	
0721	külterület	
0722/2	külterület	
0724	külterület	
0725	külterület	
0726/57	külterület	
0726/72	külterület	
0727/2	külterület	
0729	külterület	
0731	külterület	
0733	külterület	
0734	külterület	
0735	külterület	
0736	külterület	
0737	külterület	
0738	külterület	
0739	külterület	
0742	külterület	
0743	külterület	
0746/4	külterület	
0747/16	külterület	
0752	külterület	
0753	külterület	
0758	külterület	
0760	külterület	
0761/24	külterület	
0761/25	külterület	
0761/25	külterület	
0764/17	külterület	
0765	külterület	
0766	külterület	
0767	külterület	
0769	külterület	
0775	külterület	
0777	külterület	
0779	külterület	
0780/4	külterület	
0780/4	külterület	
0784	külterület	
0786	külterület	
0788	külterület	

0789	külterület	
0808	külterület	
0810	külterület	
0813	külterület	
0814	külterület	
0815/9	külterület	
0819/1	külterület	
0819/2	külterület	
0819/3	külterület	
0820	külterület	
0823	külterület	
0825/1	külterület	
0825/2	külterület	
0827	külterület	
0829/2	külterület	
0830/1	külterület	
0830/5	külterület	
0830/6	külterület	
0834	külterület	
0837	külterület	
0838/14	külterület	
0838/38	külterület	
0840/26	külterület	
0844/56	külterület	
0851/2	külterület	
0853	külterület	
0855	külterület	
0856	külterület	
0857	külterület	
0865/2	külterület	
088	külterület	
092	külterület	
094/5	külterület	
1/1	belterület	
1/4	belterület	
29	belterület	
52	belterület	
57	belterület	
64	belterület	
67	belterület	
96	belterület	7100 SZEKSZÁRD, Rózsamáj utca
99	belterület	7100 SZEKSZÁRD, Dúló utca
104	belterület	
110	belterület	7100 SZEKSZÁRD, Jedlik Ányos utca
125	belterület	
152	belterület	7100 SZEKSZÁRD, Roboz Zoltán utca
154	belterület	7100 SZEKSZÁRD, Tolnai Lajos utca
171	belterület	
193	belterület	
199	belterület	7100 SZEKSZÁRD, Parászta utca 11

202	belterület	
208	belterület	7100 SZEKSZÁRD, Parászta utca
225	belterület	
226	belterület	
230	belterület	
246	belterület	
271	belterület	7100 SZEKSZÁRD, Berze Nagy János utca
304	belterület	7100 SZEKSZÁRD, Ezerjő utca
306	belterület	
317	belterület	7100 SZEKSZÁRD, Rizling utca
335	belterület	7100 SZEKSZÁRD, Ezerjő utca
354	belterület	7100 SZEKSZÁRD, Kadarka sor
371	belterület	
403	belterület	7100 SZEKSZÁRD, Kadarka utca
405	belterület	
408	belterület	
409	belterület	7100 SZEKSZÁRD, Elő-hegy utca
414	belterület	7100 SZEKSZÁRD, Esze Tamás utca
434	belterület	
441	belterület	7100 SZEKSZÁRD, Bükk utca
446	belterület	
470	belterület	7100 SZEKSZÁRD, Fürst Sándor utca
488	belterület	7100 SZEKSZÁRD, Vak Bottyán utca
530	belterület	7100 SZEKSZÁRD, Bakony utca
547	belterület	7100 SZEKSZÁRD, Mecsek utca
563	belterület	7100 SZEKSZÁRD, Klapka György utca
590	belterület	7100 SZEKSZÁRD, Cserhát utca
591	belterület	7100 SZEKSZÁRD, Bükk utca
605	belterület	7100 SZEKSZÁRD, Cserhát utca
610	belterület	
618	belterület	7100 SZEKSZÁRD, Akácfa utca
674	belterület	
678	belterület	7100 SZEKSZÁRD, Hársfa utca
688	belterület	7100 SZEKSZÁRD, Jelky András utca
703	belterület	7100 SZEKSZÁRD, Semmelweis Ignác utca
705	belterület	7100 SZEKSZÁRD, Kőrösi Csoma Sándor utca
706	belterület	7100 SZEKSZÁRD, Szamuely L. utca
723	belterület	
729	belterület	7100 SZEKSZÁRD, Katona József utca
735	belterület	7100 SZEKSZÁRD, Kadarka utca
746	belterület	
750	belterület	7100 SZEKSZÁRD, Fürdőház utca
763	belterület	
765	belterület	7100 SZEKSZÁRD, Mérey utca
778	belterület	
781	belterület	
800	belterület	
801	belterület	7100 SZEKSZÁRD, Herman Ottó utca
919	belterület	
932	belterület	

945	belterület	7100 SZEKSZÁRD, Bocskai utca
951	belterület	
961	belterület	
973	belterület	
1000	belterület	7100 SZEKSZÁRD, Hosszúvölgy utca
1001/1	belterület	
1001/2	belterület	
1009	belterület	7100 SZEKSZÁRD, Bocskai utca
10013	zártkert	
10014	zártkert	
10018/14	zártkert	
10018/19	zártkert	
10030	zártkert	
10030	zártkert	
10031	zártkert	
10032	zártkert	
10054	zártkert	
10097	zártkert	
10107/2	zártkert	
10141/1	zártkert	
10141/2	zártkert	
10141/3	zártkert	
102/1	belterület	
102/2	belterület	
10230/10	zártkert	
10234/4	zártkert	
10254/8	zártkert	
10289/5	zártkert	
103/30	belterület	7100 SZEKSZÁRD, Lőtér köz
10508	zártkert	
10509	zártkert	
10510	zártkert	
10512	zártkert	
10517	zártkert	
10521/4	zártkert	
10549	zártkert	
10550	zártkert	
10551	zártkert	
10555/1/a	zártkert	
10555/1/b	zártkert	
10555/3	zártkert	
10560/2	zártkert	
10567	zártkert	
10573	zártkert	
10574/9	zártkert	
10583/2	zártkert	
10591	zártkert	
10592	zártkert	
10593	zártkert	
10597/2	zártkert	

10626/1	zártkert	
1064/2	belterület	
10645/1	zártkert	
10645/2	zártkert	
10646	zártkert	
10647	zártkert	
10647	zártkert	
10656/1	zártkert	
10694	zártkert	
10705/1	zártkert	
10705/3	zártkert	
10706	zártkert	
10716/1	zártkert	
10716/2	zártkert	
10717/5	zártkert	
10718/1	zártkert	
10718/2	zártkert	
10719/4	zártkert	
10719/7	zártkert	
10720/1	zártkert	
10720/2	zártkert	
10721	zártkert	
10725	zártkert	
10728	zártkert	
10730/2	zártkert	
10731	zártkert	
10735/2	zártkert	
10735/7	zártkert	
10740/2	zártkert	
10741/1	zártkert	
10743	zártkert	
10761/28	zártkert	
10763/13	zártkert	
10764	zártkert	
10765	zártkert	
10780/2	zártkert	
10792	zártkert	
10806	zártkert	
10811/1	zártkert	
10811/4	zártkert	
10812/5	zártkert	
10841	zártkert	
10911/8	zártkert	
10949	zártkert	
10962/2	zártkert	
10985	zártkert	
10985	zártkert	
10994/1	zártkert	
10998/14	zártkert	
11051	zártkert	

11059	zártkert	
11078/2	zártkert	
11085/2	zártkert	
11142	zártkert	
11146	zártkert	
11194	zártkert	
11195	zártkert	
11207	zártkert	
11208/1	zártkert	
11208/2	zártkert	
11209	zártkert	
11210/2	zártkert	
11282/1	zártkert	
11282/2	zártkert	
11282/3	zártkert	
11283/1	zártkert	
11283/2	zártkert	
11284	zártkert	
11285	zártkert	
11324	zártkert	
11325	zártkert	
11361	zártkert	
11362	zártkert	
11393	zártkert	
11394/2	zártkert	
11394/2	zártkert	
11395/a	zártkert	
11395/b	zártkert	
11436/2	zártkert	
115/8	belterület	
11502/1	zártkert	
11502/3	zártkert	
11557/2	zártkert	
11569/3	zártkert	
11569/5	zártkert	
11599/14	zártkert	
11599/22	zártkert	
11599/23	zártkert	
11669	zártkert	
11672	zártkert	
11673/1	zártkert	
11674	zártkert	
11675/12	zártkert	
11675/30	zártkert	
11675/66	zártkert	
11675/7	zártkert	
11676/21	zártkert	
11676/7	zártkert	
11677/1	zártkert	
11677/4	zártkert	

11680/1	zártkert	
11705	zártkert	
11733	zártkert	
11741	zártkert	
11749	zártkert	
11751	zártkert	
11760	zártkert	
11765	zártkert	
11776	zártkert	
11783	zártkert	
11786/2	zártkert	
11787/1	zártkert	
11828	zártkert	
11852	zártkert	
11853	zártkert	
11860	zártkert	
11881	zártkert	
11893	zártkert	
11905	zártkert	
11911	zártkert	
11914	zártkert	
11921	zártkert	
11927/a	zártkert	
11927/b	zártkert	
11928	zártkert	
12013	zártkert	
12041	zártkert	
12042	zártkert	
12045	zártkert	
12054/2	zártkert	
12055	zártkert	
12058/4	zártkert	
12076	zártkert	
12084	zártkert	
12085/5	zártkert	
12095	zártkert	
12111	zártkert	
12112	zártkert	
12117	zártkert	
12118/3	zártkert	
12140	zártkert	
13/11/A/1	belterület	Szekszárd, Szentmiklósi út 3. fszt. 1
13/11/A/2	belterület	Szekszárd, Szentmiklósi út 3. fszt. 2
13/11/A/3	belterület	Szekszárd, Szentmiklósi út 3. fszt. 3
13/11/A/4	belterület	Szekszárd, Szentmiklósi út 3. fszt. 4
13/11/A/5	belterület	Szekszárd, Szentmiklósi út 3. fszt. 5
13/11/A/6	belterület	Szekszárd, Szentmiklósi út 3. fszt. 6
13/11/A/7	belterület	Szekszárd, Szentmiklósi út 3. fszt. 7
13/11/A/8	belterület	Szekszárd, Szentmiklósi út 3. fszt. 8
13/11/A/9	belterület	Szekszárd, Szentmiklósi út 3. fszt. 9

13/11/A/10	belterület	Szekszárd, Szentmiklósi út 3. fszt. 10
13/11/A/11	belterület	Szekszárd, Szentmiklósi út 3. 1. em. 11
13/11/A/12	belterület	Szekszárd, Szentmiklósi út 3. 1. em. 12
13/11/A/13	belterület	Szekszárd, Szentmiklósi út 3. 1. em. 13
13/11/A/14	belterület	Szekszárd, Szentmiklósi út 3. 1. em. 14
13/11/A/15	belterület	Szekszárd, Szentmiklósi út 3. 1. em. 15
13/11/A/16	belterület	Szekszárd, Szentmiklósi út 3. 1. em. 16
13/11/A/17	belterület	Szekszárd, Szentmiklósi út 3. 1. em. 17
13/11/A/18	belterület	Szekszárd, Szentmiklósi út 3. 1. em. 18
13/11/A/19	belterület	Szekszárd, Szentmiklósi út 3. 1. em. 19
13/11/A/20	belterület	Szekszárd, Szentmiklósi út 3. 1. em. 20
13/11/A/21	belterület	Szekszárd, Szentmiklósi út 3. 1. em. 21
13/11/A/22	belterület	Szekszárd, Szentmiklósi út 3. 1. em. 11
13/11/A/23	belterület	Szekszárd, Szentmiklósi út 3.
13/3	belterület	
1402/2	belterület	7100 SZEKSZÁRD, Kisbödő utca
15226/a	belterület	
15226/b	belterület	
15226/c	belterület	
1557	belterület	
15614	belterület	
1581/1	belterület	7100 SZEKSZÁRD, Séd köz
1605/2	belterület	
1605/3	belterület	
1607/29	belterület	
1607/33	belterület	
1607/36	belterület	
1607/37	belterület	7100 SZEKSZÁRD, Ibolya utca
1608/3	belterület	
1608/4	belterület	
1666/2	belterület	
1740/8	belterület	7100 SZEKSZÁRD, Munkácsy Mihály utca
1768/10	belterület	
1768/14	belterület	
1768/15	belterület	
18/23	belterület	7100 SZEKSZÁRD, Selyem utca
18/25	belterület	
1804/2	belterület	
1822/2	belterület	
1850/2	belterület	
1856/3	belterület	
1864/5	belterület	
1875/2	belterület	
1875/4	belterület	
1878/1	belterület	
1896/12	belterület	
1896/2	belterület	
1896/4	belterület	
191/1	belterület	7100 SZEKSZÁRD, Tolnai Lajos utca
1917/1	belterület	

1917/2	belterület	
1917/3	belterület	7100 SZEKSZÁRD, Széchenyi utca
1917/4	belterület	7100 SZEKSZÁRD, Széchenyi utca
1918/1	belterület	7100 SZEKSZÁRD, Mártírok tér
1918/2	belterület	
1918/3	belterület	
1919/15	belterület	
192/11	belterület	7100 SZEKSZÁRD, Tolnai Lajos utca
1936/4	belterület	
1936/5	belterület	
194/6	belterület	
195/3	belterület	
196/1	belterület	
197/3	belterület	
2/1	belterület	
2/2	belterület	
2105/1	belterület	
2124/2	belterület	7100 SZEKSZÁRD, Fürdőház utca
2125/2	belterület	
213/2	belterület	
2132/19	belterület	
215/7	belterület	
2154/3	belterület	
2159/1	belterület	
2160/3	belterület	
2235/1	belterület	
2235/3	belterület	
2283/2	belterület	7100 SZEKSZÁRD, Bukovinai székelyek tere
2283/3	belterület	
2283/4	belterület	
2283/6	belterület	7100 SZEKSZÁRD, Rákóczi Ferenc utca
2283/7	belterület	7100 SZEKSZÁRD, Rákóczi Ferenc utca
2283/8	belterület	7100 SZEKSZÁRD, Rákóczi Ferenc utca
23/11	belterület	7100 SZEKSZÁRD, Palánki utca
23/4	belterület	7100 SZEKSZÁRD, Palánki utca
23/6	belterület	7100 SZEKSZÁRD, Palánki utca
234/1	belterület	
2411/5	belterület	7100 SZEKSZÁRD, Damjanich utca
2411/6	belterület	7100 SZEKSZÁRD, Damjanich utca
2411/7	belterület	
2429/1	belterület	7100 SZEKSZÁRD, Petőfi Sándor utca
2429/2	belterület	7100 SZEKSZÁRD, Petőfi Sándor utca
2476/1	belterület	7100 SZEKSZÁRD, Beloianisz utca
248/2	belterület	
2480/1	belterület	7100 SZEKSZÁRD, Mátyás király utca
2480/2	belterület	7100 SZEKSZÁRD, Mátyás király utca
2480/3	belterület	7100 SZEKSZÁRD, Mátyás király utca
2480/4	belterület	7100 SZEKSZÁRD, Mátyás király utca
2480/5	belterület	7100 SZEKSZÁRD, Mátyás király utca
2515/10	belterület	7100 SZEKSZÁRD, Tinódi utca

2557/2	belterület	
2563/5	belterület	
2563/7/A/2	belterület	Szekszárd, Mikes u. 1. fszt. 19
2563/7/A/3	belterület	Szekszárd, Mikes u. 1. fszt. 20
2563/7/A/4	belterület	Szekszárd, Mikes u. 1. fszt. 21
2563/7/A/5	belterület	Szekszárd, Mikes u. 1. fszt. 27
2563/7/A/6	belterület	Szekszárd, Mikes u. 1. fszt. 28
2563/7/A/7	belterület	Szekszárd, Mikes u. 1. fszt. 29
2563/7/A/8	belterület	Szekszárd, Mikes u. 1. fszt. 30
2563/7/A/9	belterület	Szekszárd, Mikes u. 1. 1. em. 16
2563/7/A/10	belterület	Szekszárd, Mikes u. 1. 1. em. 17
2563/7/A/11	belterület	Szekszárd, Mikes u. 1. 1. em. 18
2563/7/A/12	belterület	Szekszárd, Mikes u. 1. 1. em. 19
2563/7/A/13	belterület	Szekszárd, Mikes u. 1. 1. em. 20
2563/7/A/14	belterület	Szekszárd, Mikes u. 1. 1. em. 21
2563/7/A/15	belterület	Szekszárd, Mikes u. 1. 1. em. 22
2563/7/A/16	belterület	Szekszárd, Mikes u. 1. 1. em. 23
2563/7/A/17	belterület	Szekszárd, Mikes u. 1. 1. em. 24
2563/7/A/18	belterület	Szekszárd, Mikes u. 1. 1. em. 25
2563/7/A/19	belterület	Szekszárd, Mikes u. 1. 1. em. 26
2563/7/A/20	belterület	Szekszárd, Mikes u. 1. 1. em. 27
2563/7/A/21	belterület	Szekszárd, Mikes u. 1. 1. em. 28
2563/7/A/22	belterület	Szekszárd, Mikes u. 1. 1. em. 29
2563/7/A/23	belterület	Szekszárd, Mikes u. 1. 1. em. 30
2563/7/A/24	belterület	Szekszárd, Mikes u. 1. 2. em. 16
2563/7/A/25	belterület	Szekszárd, Mikes u. 1. 2. em. 17
2563/7/A/26	belterület	Szekszárd, Mikes u. 1. 2. em. 18
2563/7/A/27	belterület	Szekszárd, Mikes u. 1. 2. em. 19
2563/7/A/28	belterület	Szekszárd, Mikes u. 1. 2. em. 20
2563/7/A/29	belterület	Szekszárd, Mikes u. 1. 2. em. 21
2563/7/A/30	belterület	Szekszárd, Mikes u. 1. 2. em. 22
2563/7/A/31	belterület	Szekszárd, Mikes u. 1. 2. em. 23
2563/7/A/32	belterület	Szekszárd, Mikes u. 1. 2. em. 24
2563/7/A/33	belterület	Szekszárd, Mikes u. 1. 2. em. 25
2563/7/A/34	belterület	Szekszárd, Mikes u. 1. 2. em. 26
2563/7/A/35	belterület	Szekszárd, Mikes u. 1. 2. em. 27
2563/7/A/36	belterület	Szekszárd, Mikes u. 1. 2. em. 28
2563/7/A/37	belterület	Szekszárd, Mikes u. 1. 2. em. 29
2563/7/A/38	belterület	Szekszárd, Mikes u. 1. 2. em. 30
2563/7/A/39	belterület	Szekszárd, Mikes u. 1. 3. em. 16
2563/7/A/40	belterület	Szekszárd, Mikes u. 1. 3. em. 17
2563/7/A/41	belterület	Szekszárd, Mikes u. 1. 3. em. 18
2563/7/A/42	belterület	Szekszárd, Mikes u. 1. 3. em. 19
2563/7/A/43	belterület	Szekszárd, Mikes u. 1. 3. em. 20
2563/7/A/44	belterület	Szekszárd, Mikes u. 1. 3. em. 21
2563/7/A/45	belterület	Szekszárd, Mikes u. 1. 3. em. 22
2563/7/A/46	belterület	Szekszárd, Mikes u. 1. 3. em. 23
2563/7/A/47	belterület	Szekszárd, Mikes u. 1. 3. em. 24
2563/7/A/48	belterület	Szekszárd, Mikes u. 1. 3. em. 25
2563/7/A/49	belterület	Szekszárd, Mikes u. 1. 3. em. 26

2563/7/A/50	belterület	Szekszárd, Mikes u. 1. 3. em. 27
2563/7/A/51	belterület	Szekszárd, Mikes u. 1. 3. em. 28
2563/7/A/52	belterület	Szekszárd, Mikes u. 1. 3. em. 29
2563/7/A/53	belterület	Szekszárd, Mikes u. 1. 3. em. 30
2563/7/A/54	belterület	Szekszárd, Mikes u. 1. 4. em. 16
2563/7/A/55	belterület	Szekszárd, Mikes u. 1. 4. em. 17
2563/7/A/56	belterület	Szekszárd, Mikes u. 1. 4. em. 18
2563/7/A/57	belterület	Szekszárd, Mikes u. 1. 4. em. 19
2563/7/A/58	belterület	Szekszárd, Mikes u. 1. 4. em. 20
2563/7/A/59	belterület	Szekszárd, Mikes u. 1. 4. em. 21
2563/7/A/60	belterület	Szekszárd, Mikes u. 1. 4. em. 22
2563/7/A/61	belterület	Szekszárd, Mikes u. 1. 4. em. 23
2563/7/A/62	belterület	Szekszárd, Mikes u. 1. 4. em. 24
2563/7/A/63	belterület	Szekszárd, Mikes u. 1. 4. em. 25
2563/7/A/64	belterület	Szekszárd, Mikes u. 1. 4. em. 26
2563/7/A/65	belterület	Szekszárd, Mikes u. 1. 4. em. 27
2563/7/A/66	belterület	Szekszárd, Mikes u. 1. 4. em. 28
2563/7/A/67	belterület	Szekszárd, Mikes u. 1. 4. em. 29
2563/7/A/68	belterület	Szekszárd, Mikes u. 1. 4. em. 30
2675/1	belterület	7100 SZEKSZÁRD, Wesselényi utca
2705/1	belterület	7100 SZEKSZÁRD, Hunyadi János utca
2705/2	belterület	7100 SZEKSZÁRD, Hunyadi János utca
2705/3	belterület	7100 SZEKSZÁRD, Hunyadi János utca
2709/14	belterület	7100 SZEKSZÁRD, Wossinszky lakótelep
2720/3	belterület	7100 SZEKSZÁRD, Tinódi utca
2722/1	belterület	7100 SZEKSZÁRD, Csaba utca
2722/2	belterület	7100 SZEKSZÁRD, Csaba utca
2741/1	belterület	7100 SZEKSZÁRD, Mátyás király utca
2741/2	belterület	
2741/3	belterület	7100 SZEKSZÁRD, Mátyás király utca
2834/1	belterület	7100 SZEKSZÁRD, Mátyás király utca
2847/2	belterület	7100 SZEKSZÁRD, Árpád utca
2859/1	belterület	7100 SZEKSZÁRD, Mátyás király utca
2859/2	belterület	7100 SZEKSZÁRD, Mátyás király utca
305/1	belterület	
305/4	belterület	
307/10	belterület	
307/12	belterület	
307/9	belterület	
3241/2	belterület	
3242/2	belterület	
3243/2	belterület	
3281/1	belterület	7100 SZEKSZÁRD, Wigand János tér
3282/2	belterület	7100 SZEKSZÁRD, Bólyai János utca
3320/12	belterület	
3320/9	belterület	
3321/1	belterület	
3367/5	belterület	7100 SZEKSZÁRD, Zrínyi Miklós utca
3367/6	belterület	
3380/1	belterület	

3380/3	belterület	
3380/5	belterület	
3545/1	belterület	
3545/2	belterület	
3554/1	belterület	7100 SZEKSZÁRD, Berzsényi utca
3611/1	belterület	7100 SZEKSZÁRD, Pollack Mihály utca
3611/2	belterület	7100 SZEKSZÁRD, Pollack Mihály utca
3611/3	belterület	
3612/3	belterület	7100 SZEKSZÁRD, Szentmiklósi út
3616/1	belterület	
3647/6	belterület	
3648/2	belterület	
3681/2	belterület	
3727/1	belterület	
3727/2	belterület	7100 SZEKSZÁRD, Bogyiszlói utca
3728/4	belterület	
3766/1	belterület	
3766/2	belterület	
3777/15	belterület	
3777/16	belterület	
3778/2	belterület	
3799/8	belterület	7100 SZEKSZÁRD, Sport utca -7.
38/4	belterület	
3803/1	belterület	7100 SZEKSZÁRD, Sport utca 1/A.
3804/7	belterület	
3808/1	belterület	
3808/3	belterület	
3808/4	belterület	
3808/5	belterület	
390/2	belterület	
3915/10	belterület	
3937/1	belterület	
3939/1	belterület	7100 SZEKSZÁRD, Bajcsy-Zs. utca
3942/1	belterület	7100 SZEKSZÁRD, Bajcsy-Zs. utca
3944/13	belterület	
3950/1	belterület	7100 SZEKSZÁRD, Luther tér
3976/1	belterület	
3981/1	belterület	
3997/5	belterület	
3999/34	belterület	
400/5	belterület	
4001/1	belterület	7100 SZEKSZÁRD, Tarcsay Vilmos utca
4016/1	belterület	
4016/2	belterület	
4031/1	belterület	
4038/3	belterület	
404/1	belterület	7100 SZEKSZÁRD, Kadarka utca
4044/1	belterület	
4044/2	belterület	
4050/1	belterület	

4050/3	belterület	
4061/39	belterület	
4079/3	belterület	
4087/6	belterület	
4093/61	belterület	
4094/10	belterület	
4109/1	belterület	
4202/1	belterület	7100 SZEKSZÁRD, dr. Hadnagy Albert utca
4202/3	belterület	7100 SZEKSZÁRD, Tarcsay Vilmos utca 4202/3 HRSZ.
423/1	belterület	
423/15	belterület	
4272/15	belterület	
4272/17	belterület	
4272/19	belterület	
4272/20	belterület	
4272/21	belterület	
4272/23	belterület	
4276/47	belterület	
4276/48	belterület	
4296/5	belterület	
4335/15	belterület	
4335/16	belterület	
4335/7	belterület	
4370/2	belterület	7100 SZEKSZÁRD, Honvéd utca
4426/1	belterület	7100 SZEKSZÁRD, Kisfaludy utca
4458/5	belterület	7100 SZEKSZÁRD, Dienes Valéria utca.
45/3	belterület	
45/6	belterület	7100 SZEKSZÁRD, Szentmiklósi út.
45/7	belterület	7100 SZEKSZÁRD, Szentmiklósi út.
45/9	belterület	
4505/12	belterület	
4526/3	belterület	
4532/2	belterület	
4534/2	belterület	
4534/5	belterület	7100 SZEKSZÁRD, Honvéd utca
4536/20	belterület	
4573/1	belterület	7100 SZEKSZÁRD, Szent-Györgyi Albert utca.
4645/1	belterület	7100 SZEKSZÁRD, Szent-Györgyi Albert utca.
4645/5	belterület	
4645/6	belterület	
4645/7	belterület	
4652/1	belterület	
4652/3	belterület	
4652/4	belterület	
4652/5	belterület	
4696/3	belterület	
4696/4	belterület	
4696/5	belterület	
4709/4	belterület	
4709/5	belterület	7100 SZEKSZÁRD, Alisca utca

4709/6	belterület	
4714/10	belterület	
4714/2	belterület	7100 SZEKSZÁRD, Bem utca
4714/8	belterület	
4717/9	belterület	
4751/15	belterület	
4751/2	belterület	
4753/5	belterület	
4753/6	belterület	
4844/1	belterület	
4844/2	belterület	
4845/10	belterület	
4845/11	belterület	
4845/12	belterület	
4845/15	belterület	
4845/6	belterület	
4845/21	belterület	
4845/22	belterület	
4845/23	belterület	
4847/100	belterület	
4847/101	belterület	
4847/102	belterület	
4847/14	belterület	7100 SZEKSZÁRD, Fáy András utca
4847/19	belterület	7100 SZEKSZÁRD, Cseri János utca
4847/8	belterület	7100 SZEKSZÁRD, Cseri János utca
4847/96	belterület	7100 SZEKSZÁRD, Allende utca
4875/1	belterület	
4875/2	belterület	7100 SZEKSZÁRD, Május 1. utca
4877/1	belterület	
4877/2	belterület	
49/26	belterület	
4930/3	belterület	
4930/35	belterület	
4930/37	belterület	
4930/38	belterület	
4930/39	belterület	
50/11	belterület	
50/7	belterület	
50/9	belterület	
5000/1	belterület	7100 SZEKSZÁRD, Béri Balogh Ádám utca
5000/2	belterület	
5000/3	belterület	
5000/4	belterület	7100 SZEKSZÁRD, Béri Balogh Ádám utca
5020/26	belterület	
5020/27	belterület	
5020/41	belterület	
5020/42	belterület	
5020/43	belterület	
5058/2	belterület	
5214/3	belterület	7100 SZEKSZÁRD, Héber utca 1

5215/2	belterület	7100 SZEKSZÁRD, Héber utca
5223/2	belterület	
527/9	belterület	
5304/5	belterület	
5304/7	belterület	7100 SZEKSZÁRD, Cinege utca
5320/29	belterület	7100 SZEKSZÁRD, Cinege utca
5320/30	belterület	
5328/18	belterület	
5328/19	belterület	
5328/25	belterület	
5328/47	belterület	
5328/70	belterület	
5328/8	belterület	7100 SZEKSZÁRD, Kerámia utca
5342/11	belterület	
5342/13	belterület	
5342/14	belterület	
5342/15	belterület	
5342/16	belterület	
5342/9	belterület	
5343/1	belterület	
5364/17	belterület	
5364/2	belterület	
5366/1	belterület	
5366/17	belterület	
5366/18	belterület	
5366/42	belterület	
5366/43	belterület	
54/2	belterület	
5440/1	belterület	
5446/1	belterület	
5446/2	belterület	
5489/2	belterület	
5514/1	belterület	
5514/10	belterület	
5514/12	belterület	
5514/13	belterület	
5514/28	belterület	
5514/43	belterület	
5514/62	belterület	
5514/7	belterület	
5514/72	belterület	7100 SZEKSZÁRD, Csend utca
5514/77	belterület	
5543/1	belterület	
5543/38	belterület	
5543/52	belterület	
5543/53	belterület	
5543/55	belterület	
5543/59	belterület	
5543/61	belterület	
5550/1	belterület	

5550/3	belterület	
5551/17	belterület	
5551/29	belterület	
5551/35	belterület	
5551/43	belterület	
5551/8	belterület	
5570/8	belterület	
5570/9	belterület	
5578/10	belterület	
5578/12	belterület	
5578/5	belterület	
5580/1	belterület	
5580/21	belterület	
5580/3	belterület	
5580/37	belterület	
5580/38	belterület	7100 SZEKSZÁRD, Major utca
5580/5	belterület	
5582/1	belterület	
5611/10	belterület	7100 SZEKSZÁRD, Puttonyos utca
5620/4	belterület	
5662/2	belterület	
5665/4	belterület	
5665/6	belterület	
5666/2	belterület	
5669/7	belterület	
5671/2	belterület	
5671/4	belterület	
5680/1	belterület	
5680/2	belterület	
5689/11	belterület	
5693/15	belterület	
5693/20	belterület	
5695/2	belterület	
5718/2	belterület	
5728/4	belterület	
5765/1	belterület	
5765/2	belterület	
5794/11	belterület	
5794/17	belterület	
5811/1	belterület	
5837/5	belterület	
5838/113	belterület	
5838/116	belterület	
5838/119	belterület	
5838/120	belterület	
5838/131	belterület	
5838/15	belterület	
5838/32	belterület	
5838/33	belterület	
5838/51	belterület	

5838/52	belterület	
5838/67	belterület	
5838/73	belterület	
5838/92	belterület	
5854/11	belterület	
5854/13	belterület	
5854/9	belterület	
5856/2	belterület	
5858/1	belterület	
5858/2	belterület	
5858/3	belterület	
5858/5	belterület	
5858/6	belterület	
5916/10	belterület	
5916/12	belterület	
5916/17	belterület	
5916/19	belterület	
5916/20	belterület	
5916/22	belterület	
5916/25	belterület	
5916/26	belterület	
5916/3	belterület	
5916/5	belterület	
6006/14	belterület	
6006/48	belterület	
6006/49	belterület	
6008/36	belterület	
6008/37	belterület	
6008/38	belterület	
6008/39	belterület	
6008/40	belterület	
6008/41	belterület	
6008/42	belterület	
6103/3	belterület	
6105/4	belterület	
6114/1	belterület	
6114/2	belterület	
6116/2	belterület	
624/12	belterület	
6301/23	belterület	
6305/2	belterület	
6310/12	belterület	
6311/1	belterület	
6311/13	belterület	
6311/18	belterület	
6311/19	belterület	
6311/2	belterület	
6311/21	belterület	
6311/27	belterület	
6311/3	belterület	

6311/33	belterület	
6311/4	belterület	
6311/41	belterület	
6311/43	belterület	
6311/7	belterület	
6311/9	belterület	
6312/11	belterület	
6312/16	belterület	
6312/17	belterület	
6312/19	belterület	
6312/26	belterület	
6312/28	belterület	
6312/37	belterület	
6312/44	belterület	
6312/7	belterület	
6312/8	belterület	
6313/15	belterület	
6313/28	belterület	
6313/29	belterület	
6313/30	belterület	
635/16	belterület	
66/1	belterület	
66/2	belterület	
6610/18	belterület	
6610/32	belterület	
6610/45	belterület	
6610/46	belterület	
6618/1	belterület	
6618/10	belterület	
6618/11	belterület	
6618/2	belterület	
6618/3	belterület	
6618/4	belterület	
6618/5	belterület	
6618/6	belterület	
6618/7	belterület	
6618/8	belterület	
6618/9	belterület	
6701/10	belterület	
6701/11	belterület	
6701/13	belterület	
6704/1	belterület	
6706/2	belterület	
6708/19	belterület	
6708/21	belterület	
6708/22	belterület	
6708/24	belterület	
6708/25	belterület	
6708/26	belterület	
6708/3	belterület	

6708/7	belterület	
6709/15	belterület	
6711/1	belterület	
6711/2	belterület	
6712/14	belterület	
6712/34	belterület	
6713/2	belterület	
6715/11	belterület	
6715/12	belterület	
6715/13	belterület	
6715/9	belterület	
6718/1	belterület	
6725/3	belterület	
6728/10	belterület	
6728/23	belterület	
6728/6	belterület	
6738/4	belterület	
6751/4	belterület	
6754/2	belterület	
6756/10	belterület	
6756/18	belterület	
6756/27	belterület	
6756/42	belterület	
6756/45	belterület	
679/8	belterület	
68/8	belterület	
680/10	belterület	
680/4	belterület	
680/6	belterület	
6807/2	belterület	
6823/11	belterület	
6836/13	belterület	
6844/1	belterület	
6929/2	belterület	
695/8	belterület	
6952/10	belterület	
6958/10	belterület	
6958/4	belterület	
6959/1	belterület	
6959/3	belterület	
6959/4	belterület	
7057/1	zártkert	
7060/1	zártkert	
7072/6	zártkert	
7076/19	belterület	
7089/8	zártkert	
7101/11	zártkert	
717/1	belterület	
717/2	belterület	
717/9	belterület	

7218	zártkert	7100 SZEKSZÁRD, Pál utca
7241/2	zártkert	
7360/3	zártkert	Bor utca
7380/9	zártkert	
7382/3	zártkert	
7383/3	zártkert	
7383/4	zártkert	
7384/3	zártkert	
7386/4	zártkert	
7417/2	zártkert	Csillám dűlő
7459/3	zártkert	
7494/1	zártkert	Csillám dűlő
7524/4	zártkert	
7524/4	zártkert	
7552/2	zártkert	Lisztés tető
7593/2	zártkert	Lisztés völgy utca
7670/1	zártkert	
7708/11	zártkert	Faddi völgy
7724/3	zártkert	Faddi völgy
7748/25	zártkert	Faddi utca
7748/33	zártkert	Faddi utca
7748/39	zártkert	Faddi utca
7749/4	zártkert	
7749/5	zártkert	
7765/1	zártkert	Faddi völgy
7819/7	zártkert	Fuksz völgy
782/9	belterület	
7872/1	zártkert	Fuksz völgy
7872/10	zártkert	
7913/2	zártkert	Fuksz völgy
7920/16	zártkert	
7921/3	zártkert	
7955/4	zártkert	Ezerfűrtű utca
7961/1	zártkert	
803/11	belterület	
803/13	belterület	
803/14	belterület	
8077/2	zártkert	Sauli völgy
810/5	belterület	
818/19	belterület	
818/23	belterület	
818/24	belterület	
818/25	belterület	
818/32	belterület	
822/12	belterület	
822/7	belterület	
822/8	belterület	
8331/2	zártkert	
8363/2	zártkert	
837/1	belterület	

837/3	belterület	
839/3	belterület	
839/6	belterület	
8430/1	zártkert	
8430/2	zártkert	
8489/12	zártkert	
8489/16	zártkert	
8489/2	zártkert	
8489/23	zártkert	
8489/24	zártkert	
8489/27	zártkert	
8489/4	zártkert	
8489/9	zártkert	
8506/4	zártkert	
8516/1	zártkert	
8516/4	zártkert	
8540/2	zártkert	
855/4	belterület	
8569/5	zártkert	
8569/6	zártkert	
8591/5	zártkert	
8592/7	zártkert	
8601/13	zártkert	
8689/3	zártkert	
8693/20	zártkert	
8726/3	zártkert	
8758/2	zártkert	
8762/1	zártkert	
8793/2	zártkert	
886/2	belterület	
8899/1	zártkert	
8899/3	zártkert	
8916/4	zártkert	
8984/3	zártkert	
8984/4	zártkert	
9033/2	zártkert	
9067/19	zártkert	
9067/4	zártkert	
9078/4	zártkert	
9101	zártkert	
9103	zártkert	
9103	zártkert	
9115/24	zártkert	
9164/2	zártkert	
9165	zártkert	
9166	zártkert	
9167	zártkert	
9223/3	zártkert	
9233/2	zártkert	
9238	zártkert	

9239	zártkert	
9240	zártkert	
9276	zártkert	
9286	zártkert	
9288	zártkert	
9289	zártkert	
9291	zártkert	
9324	zártkert	
9325	zártkert	
9331	zártkert	
9337/1	zártkert	
9388/2	zártkert	
9412	zártkert	
9413	zártkert	
9419/1	zártkert	
9425	zártkert	
9458	zártkert	
947/6	belterület	
947/9	belterület	
9490	zártkert	
9491	zártkert	
9528/2	zártkert	
953/13	belterület	
9530	zártkert	
9531	zártkert	
956/1	belterület	
9581	zártkert	
9586/2	zártkert	
9587	zártkert	
9589/1	zártkert	
9594/2	zártkert	
9596/10	zártkert	
9596/13	zártkert	
9596/15	zártkert	
9596/16	zártkert	
9604	zártkert	
9606	zártkert	
9622	zártkert	
9630/10	zártkert	
9639	zártkert	
968/11	belterület	
9683/7	zártkert	
9696	zártkert	
9713	zártkert	
9735	zártkert	
9736	zártkert	
9737	zártkert	
974/2	belterület	
977/3	belterület	
977/7	belterület	

9792/6	zártkert	
98/1	belterület	
98/2	belterület	
9824/12	zártkert	
9825	zártkert	
9828	zártkert	
9844/2	zártkert	
9855	zártkert	
9896	zártkert	
9897	zártkert	
9928/21	zártkert	
9928/7	zártkert	
9937/2	zártkert	
9962	zártkert	
9963	zártkert	
9964	zártkert	
997/4	belterület	
9970	zártkert	
9971	zártkert	
9972/4	zártkert	
9992/2	zártkert	
8696/9	zártkert	
15712	belterület	
15716	belterület	
15722	belterület	

t kizárólagos tulajdonát képező nemzeti vagyon (forgalomképtelen tőzsv

ingatlan megnevezése	ingatlan területe		AK
	hektár	m ²	
kivett, közterület	-	325	
kivett, közút	-	97	
kivett, közút	-	4187	
kivett, sh. út	-	259	
kivett, közút	-	1351	
kivett, árok	-	2362	
kivett, közút	-	1906	
kivett, közút	-	1868	
kivett, közterület	-	7581	
kivett gazdasági épület, Séd-patak		5401	
kivett, árok	-	275	
kivett, közterület	1	4405	
kivett, árok	-	412	
kivett, közterület	-	5025	
kivett, közút	-	83	
kivett, közterület	-	2229	
kivett, közterület	-	1645	
kivett Séd-patak		8733	
kivett, közterület	-	6176	
kivett, közterület	-	512	
kivett, közterület	-	8724	
kivett, közterület	-	4342	
kivett, gazdasági épület,közút	-	287	
kivett, közterület	-	1449	
kivett, közút	-	1759	
kivett, közterület	-	2549	
kivett, közterület	-	582	
kivett Séd-patak		5026	
kivett, közterület	-	2928	
kivett, árok	-	717	
kivett, közterület	-	2463	
kivett, közút	-	1714	
kivett Séd-patak		2821	
kivett, közterület	-	1343	
kivett, út	-	163	
kivett, árok	-	127	
kivett, közút	-	70	
kivett, közterület	-	634	
kivett, közterület	-	650	
kivett, közterület	-	1411	
kivett, közterület	-	2446	
kivett, közterület	-	1487	

kivett, közterület	1	3412	
kivett, közterület	-	1018	
kivett, közterület	-	1202	
kivett, közterület	-	446	
kivett, közterület	-	1706	
kivett, közterület	-	5145	
kivett, közterület	-	1380	
kivett közterület	0	6940	
kivett közterület	0	1692	
kivett, közterület	-	7792	
kivett, közút	-	406	
kivett, közút	-	363	
kivett, közút	-	296	
kivett, közterület	-	7903	
kivett, közterület	-	1397	
kivett, közterület	-	581	
kivett, közterület	-	858	
kivett, közterület	-	219	
kivett, közterület	-	70	
kivett, közút	-	242	
kivett, közterület	-	1038	
kivett, sh. út	-	390	
kivett, közterület	-	1162	
kivett, közterület	-	1385	
kivett, közterület	-	6516	
kivett, közterület	-	4887	
kivett, közterület	-	2496	
kivett, közterület	-	1569	
kivett, közterület	-	494	
kivett, közterület	-	2937	
kivett, közterület	-	4143	
kivett, közterület	-	5404	
kivett, közterület	-	7614	
kivett, közterület	-	8499	
kivett, közterület	-	3125	
kivett, közpark	1	1097	
kivett, közterület	-	2209	
kivett, közterület	-	5032	
kivett, közterület	-	228	
kivett, árok	-	1222	
kivett, közterület	-	1964	
kivett, közterület	-	972	
kivett, közterület	-	1779	
kivett, közterület	-	3680	
kivett, közterület	-	3051	
kivett, közterület	-	1865	
kivett, közterület	-	4480	
kivett, közterület	-	402	
kivett, közterület	-	2805	
kivett, közterület	-	2244	

kivett, közút	-	68	
kivett, közterület	-	540	
kivett, közterület	-	896	
kivett, közterület	-	2197	
kivett, közterület	-	2005	
kivett, közterület	-	2809	
kivett, közút	-	4283	
kivett, gazdasági épület, út	-	592	
kivett, közterület	-	4084	
kivett, árok	-	428	
kivett, közterület	-	2493	
kivett, közterület	-	4870	
kivett, közterület	-	4326	
kivett, árok	-	259	
kivett közút		518	
kivett, közterület	-	5835	
kivett, közterület	-	1691	
kivett, közterület	-	2387	
kivett, közterület	-	1711	
kivett, közút	-	548	
kivett, közút	-	15	
kivett, közterület	-	183	
kivett, közterület	-	3197	
kivett, közút		1448	
kivett, közterület	-	2453	
kivett, közút	-	639	
kivett, közterület	-	4952	
kivett, közút	-	255	
kivett, közút	-	1627	
kivett, közterület	1	3294	
kivett, közterület	-	7813	
kivett, közút	-	1013	
kivett csatorna		3600	
kivett, közterület	-	1966	
kivett, út	-	2345	
kivett, közterület	-	1982	
kivett, közterület	-	1352	
kivett, árok	-	538	
kivett, közút	-	159	
kivett, árok	-	1245	
kivett, közút	-	1889	
kivett, géppark	-	3283	
kivett, közút	-	3098	
kivett, sh. út	-	657	
kivett, Séd-patak	-	4088	
kivett, közterület	-	456	
kivett, közút	-	791	
kivett, közterület	-	596	
kivett, közterület	-	1854	
kivett, közterület	-	1498	

kivett, közterület	-	1836	
kivett, közút	-	111	
kivett, Séd-patak	1	0726	
kivett, közterület	-	7569	
kivett, közterület	-	1891	
kivett, közterület	-	130	
kivett, járda	-	332	
kivett, közterület	-	5928	
kivett, közterület	-	1549	
kivett, közterület	-	1746	
kivett, közterület	-	3946	
kivett, közterület	-	5652	
kivett, közút	-	451	
kivett közút		1974	
kivett, közút	1	2052	
kivett, közút	-	3204	
kivett, közút	-	1527	
kivett, közpark,gazdasági épület	-	9294	
kivett, közút	-	6574	
kivett, közút,üzemi épület	-	8191	
kivett, közterület	-	3499	
kivett, közterület	-	2699	
kivett, közterület	-	2321	
kivett, közterület	-	3360	
kivett, közterület	-	2902	
kivett, közterület	-	3195	
kivett, közterület	-	3080	
kivett, közterület	-	3014	
kivett, közút	-	162	
kivett, közút	-	160	
kivett, közterület	-	3180	
kivett, árok	-	1906	
kivett, közút	-	196	
kivett, közterület	-	1281	
kivett, közterület	-	4746	
kivett, közterület	-	2198	
kivett, gyermekjátszótér	-	4513	
kivett, közterület	-	974	
kivett, közterület	-	5752	
kivett, közterület	1	0482	
kivett, közterület	-	1408	
kivett, közterület	-	1265	
kivett, közterület	-	1155	
kivett, közterület	-	7021	
kivett, közterület	-	1454	
kivett, közterület	-	448	
kivett, közterület	-	3439	
kivett, közterület	-	1461	
kivett közterület	0	2183	
kivett közterület	0	2446	

kivett, közterület	-	1333	
kivett, közterület	-	408	
kivett, közút	-	1750	
kivett, közterület	-	1516	
kivett, közterület	-	2844	
kivett, közút	-	89	
kivett, közút	-	1344	
kivett, közút	-	162	
kivett, közút	-	390	
kivett, közút	-	492	
kivett, közút	-	396	
kivett, vízmosás	-	348	
kivett, közút	-	1954	
kivett, árok	-	99	
kivett, közút	-	1297	
kivett, vízmosás	-	1212	
kivett, közút	-	1681	
kivett csatorna		2251	
kivett, vízmosás	-	1127	
kivett, közút	-	271	
kivett, közút	-	613	
kivett, közút	-	1567	
kivett, csatorna	-	3511	
kivett, közterület	-	134	
kivett, közterület	-	759	
kivett, közterület	1	0384	
kivett, közterület	-	2751	
kivett, közút	-	208	
kivett, közút	-	5175	
kivett, út	-	1559	
kivett, közút	-	989	
kivett, árok	-	1699	
kivett, közút	-	1481	
kivett, közterület	-	1865	
kivett, közterület	-	779	
kivett, közút	-	2118	
kivett, közterület	-	1998	
kivett, közterület	-	6386	
kivett, csatorna	-	4204	
kivett, közút	-	2548	
kivett, közút	-	1056	
kivett, közút	-	1712	
kivett, beépítetlen terület		604	
kivett, közút	-	1559	
kivett, vízmosás	-	1770	
kivett, közút	-	769	
kivett, közút	-	269	
kivett, közút	-	2244	
kivett, közút	-	2786	
kivett, közút	-	894	

kivett, vízmosás	-	1169	
kivett, közút	-	9388	
kivett, közút	-	830	
kivett, árok	-	1745	
kivett, közút	-	763	
kivett, közút	-	2020	
kivett, árok	-	3115	
kivett, közút	-	806	
kivett, közút	-	460	
kivett, közút	-	1021	
kivett, közút	-	732	
kivett, közút	-	1059	
kivett, közút	-	220	
kivett, közút	-	233	
kivett, közút	-	1446	
kivett, közút	-	620	
kivett, közút	-	1736	
kivett, út	-	418	
kivett, út	-	63	
kivett, árok	-	1498	
kivett, közterület	-	2419	
kivett, közterület	1	3007	
kivett, sh. út	-	1531	
kivett, árok	-	1100	
kivett, beépítetlen terület	-	53	
kivett, közterület	-	889	
kivett, beépítetlen terület	-	50	
kivett, közút	-	1527	
kivett, út	-	311	
kivett, közút	-	1430	
kivett, közút	-	187	
kivett, árok	-	107	
kivett, árok	-	352	
kivett, közterület	-	1333	
kivett, árok	-	449	
kivett, árok	-	1232	
kivett, közterület	-	318	
kivett, közterület	-	1038	
kivett, közterület	-	655	
kivett, közterület	-	2525	
kivett, árok	-	2266	
kivett, közterület	-	134	
kivett, vízmosás	-	2650	
kivett, közút	-	153	
kivett, közút	-	234	
kivett, közút	-	463	
kivett, közút	-	8392	
kivett, közút	-	197	
kivett, közút	-	90	
kivett közút	0	96	

kivett országos közút	2	6821	
kivett közút	0	2515	
kivett közút	0	348	
kivett vízmosás	0	5662	
kivett vízmosás	0	298	
a. kivett közút	0	1665	
kivett vízmosás	0	1474	
kivett közút	0	218	
kivett közút	0	9037	
kivett közút	0	583	
kivett vízmosás	0	1455	
kivett közút	0	1371	
kivett közút	0	619	
kivett közút	0	1022	
kivett közút	0	489	
kivett közút	0	137	
kivett közút	0	2866	
kivett közút	0	168	
kivett közút	0	355	
kivett közút	0	1403	
kivett árok	0	396	
kivett közút	0	846	
kivett közút	0	1431	
kivett vízmosás	0	3985	
kivett közút	0	1894	
kivett közút	0	163	
kivett vízmosás	0	841	
kivett közút	0	438	
kivett közút	0	119	
kivett közút	0	1741	
kivett közút	0	181	
kivett közút	0	210	
kivett közút	0	1633	
kivett közút	0	656	
kivett közút	0	2515	
kivett közút	0	698	
kivett közút	0	1305	
kivett árok	0	244	
kivett közút	0	1531	
kivett közút	0	1163	
kivett közút	0	699	
kivett közút	0	352	
kivett közút	0	1066	
kivett közút		3067	
kivett árok	0	269	
kivett közút	0	3192	
kivett vízfolyás	0	188	
kivett közút	0	142	
kivett közút	0	1097	
kivett vízmosás	0	1028	

kivett saját használatú út	0	99	
kivett közút	0	1495	
kivett közút	0	654	
kivett közút	0	2359	
kivett közút	0	7424	
kivett vízmosás	0	208	
kivett közút	0	461	
kivett közút	0	6299	
kivett közút	0	185	
kivett közút	0	108	
kivett közút	0	1936	
kivett közút	0	486	
kivett közút	0	592	
kivett árok	0	470	
kivett közút	0	827	
kivett közút	0	275	
kivett közút	0	1208	
kivett közút	0	394	
kivett közút	0	8775	
kivett vízmosás	0	191	
kivett vízmosás	0	112	
kivett árok	0	192	
kivett közút	0	520	
kivett vízmosás	0	271	
kivett közút	0	174	
kivett közút	0	2827	
kivett közút	0	2827	
kivett közút	0	4128	
kivett közút	0	489	
kivett közút	0	777	
kivett közút	0	580	
kivett közút	0	428	
kivett közút	0	110	
kivett vízmosás	0	1435	
kivett közút	0	235	
kivett közút	0	134	
kivett vízmosás	0	2917	
kivett közút	0	1251	
kivett közút	0	326	
kivett közút	0	635	
kivett Öv-árok	0	379	
kivett közút	0	700	
kivett közút	0	89	
kivett árok	0	209	
kivett árok	0	180	
kivett közút	0	340	
kivett közút	0	1451	
kivett közút	0	2367	
kivett közút	0	1951	
kivett közút	0	1003	

kivett közút	0	932	
kivett közút	0	7109	
kivett árok	0	694	
kivett közút	0	685	
kivett vízmosás	0	2165	
kivett közút	0	1029	
kivett közút	0	685	
kivett közút	0	2564	
kivett közút	0	721	
kivett közút	0	575	
kivett közút	0	1051	
kivett közút	0	436	
kivett közút	0	566	
kivett közút	0	2829	
kivett közút	0	203	
kivett saját használatú út	0	534	
kivett saját használatú út	0	4258	
kivett vízmosás	0	280	
kivett közút	0	41	
kivett közút	0	899	
kivett vízmosás	0	1235	
kivett közút	0	488	
kivett közút	0	401	
kivett közút	0	4453	
kivett közút	0	284	
kivett közút	0	862	
kivett közút	0	1566	
kivett közút	0	465	
kivett vízmosás	0	2212	
kivett közút	0	145	
kivett közút	0	881	
kivett közút	0	763	
kivett közút	0	736	
kivett közút	0	172	
kivett közút	0	1628	
kivett közút	0	331	
kivett árok	0	516	
kivett közút	0	220	
kivett közút	0	425	
kivett közút	0	716	
kivett közút	0	1160	
kivett közút	0	89	
kivett árok	0	499	
kivett közút	0	215	
kivett vízmosás	0	828	
kivett közút	0	449	
kivett közút	0	1586	
kivett közút	0	854	
kivett közút	0	391	
kivett közút	0	218	

kivett közút	0	1241	
kivett közút	0	126	
kivett közút	0	117	
kivett közút	0	1196	
kivett közút	0	133	
kivett vízmosás	0	160	
kivett közút	0	113	
kivett közút	0	80	
kivett közút	0	1025	
kivett közút	0	1947	
kivett közút	0	313	
kivett közút	0	108	
kivett közút	0	394	
kivett közút	0	653	
a. kivett út	0	580	
kivett közút	0	718	
kivett közút	0	264	
kivett közút	0	1130	
kivett vízmosás	0	878	
kivett közút	0	708	
kivett vízmosás	0	3251	
kivett vízmosás	0	2196	
kivett közút	0	742	
kivett vízmosás	0	1300	
kivett vízmosás	0	792	
kivett vízmosás	0	636	
kivett közút	0	220	
kivett közút	0	122	
kivett közút	0	15	
kivett közút	0	1793	
kivett közút	0	377	
kivett árok	0	67	
kivett árok	0	3105	
kivett árok	0	3394	
kivett közút	0	864	
kivett árok	0	533	
kivett közút	0	973	
kivett közút	0	816	
kivett közút	0	402	
kivett közút	0	391	
kivett út	0	761	
kivett út	0	1100	
kivett Öv-árok	0	1143	
kivett út, árok	0	726	
kivett út	0	513	
kivett, közút	-	510	
kivett, út	-	438	
kivett, közút	-	375	
kivett közút	0	1664	
kivett közút	0	703	

kivett közút	0	825	
kivett, út	-	201	
kivett, út	-	175	
kivett, út	-	376	
kivett, út	-	94	
kivett, út	-	101	
kivett, út	-	469	
kivett vízmosás		1498	
kivett, közút	-	90	
kivett, beépítetlen terület	-	2195	
kivett, út	-	167	
kivett, út	-	1332	
kivett, közút	-	1332	
kivett helyi közút	0	429	
kivett, közút	-	1102	
kivett, közút	-	4039	
kivett, közút	-	4748	
kivett, országos közút	1	9127	
kivett közút	0	9791	
kivett, út,vízmosás	-	3660	
kivett, közút	-	227	
kivett közút	0	2168	
kivett, vízmosás	-	9784	
kivett saját használatú út	0	227	
kivett saját használatú út	0	100	
kivett közút	0	1809	
kivett közút	0	3484	
kivett, közút	-	309	
kivett, közút	-	2951	
kivett, vízmosás	-	8353	
kivett, közút	-	222	
kivett, közút	-	6065	
kivett, vízmosás	-	895	
kivett, közút	-	388	
kivett, vízmosás	-	768	
kivett, közút	-	2758	
kivett, vízmosás	-	488	
kivett, vízmosás	-	127	
kivett, közút	-	1052	
kivett, sh. út	-	2037	
kivett, sh. út	-	5086	
kivett, árok	-	637	
kivett, sh. út	-	1462	
kivett, sh. út	-	1212	
kivett, sh. út	-	305	
kivett, sh. út	1	1011	
kivett út		802	
kivett, út	-	7103	
kivett, út	-	2967	
kivett, sh. út	-	3080	

kivett, közút	-	1786	
kivett, közút	-	700	
kivett vízmosás	0	1276	
kivett, közút	-	3562	
kivett, közút	-	982	
kivett, közút	-	777	
kivett, közút	-	631	
kivett, vízmosás	-	1062	
kivett, közút	-	2627	
kivett, közút	-	189	
kivett, vízmosás	-	1506	
kivett, vízmosás	-	673	
kivett, vízmosás	-	1785	
kivett, közút	-	4244	
kivett, vízmosás	-	2986	
kivett, sh. út	-	2008	
kivett, vízmosás	-	1184	
kivett, vízmosás	-	2690	
kivett, közút	-	1334	
kivett, közút	-	558	
kivett, vízmosás	-	2500	
kivett, közút	-	2106	
kivett, közút	-	3359	
kivett közút	0	299	
kivett vízmosás	0	540	
kivett vízmosás	0	1009	
kivett közút	0	167	
kivett, közút	-	7061	
kivett, közút	-	631	
kivett vízmosás		989	
kivett, vízmosás	-	5041	
kivett, közút	-	2606	
kivett, sh. út	-	1644	
kivett, sh. út	-	208	
kivett, közút	-	1164	
kivett közút	0	7061	
kivett vízmosás	0	660	
kivett közút	0	2662	
kivett, vízmosás	-	226	
kivett, közút	-	557	
kivett, sh. út	-	444	
kivett, közút	-	3863	
kivett, közút	-	846	
kivett, vízmosás	-	6888	
kivett, közút	-	443	
kivett, sh. út	-	556	
kivett, közút	-	1104	
kivett, sh. út	-	952	
kivett, vízfolyás	-	1469	
kivett, közút	-	5456	

kivett, közút	-	2895	
kivett közút	0	749	
kivett, közút	-	1021	
kivett, közút	-	587	
kivett, közút	-	1604	
kivett, közút	-	217	
kivett, közút	-	1673	
kivett, vízmosás	-	5854	
kivett, közút	-	3857	
kivett, közút	-	584	
kivett, közút	-	4429	
kivett, árok	-	491	
kivett, árok	-	1045	
kivett, közút	-	6151	
kivett, közút	-	3551	
kivett saját használatú út	0	445	
kivett, közút	-	2705	
kivett, közút	-	5580	
kivett, közút	-	2066	
kivett, közút	-	6295	
kivett, sh. út	-	391	
kivett, árok	-	649	
kivett, árok	-	188	
kivett, árok	-	6116	
kivett, árok	-	5701	
kivett saját használatú út	0	3410	
kivett, árok	-	9274	
kivett, vízfolyás	-	2914	
kivett, vízfolyás	-	1090	
kivett, árok	-	1932	
kivett, sh. út	-	2703	
kivett, töltés	-	225	
kivett közút	0	1580	
kivett közút	0	3060	
kivett közút		1861	
kivett közút		1001	
kivett, vízfolyás	-	2115	
kivett, árok	-	8443	
a. kivett közút		1857	
b. kivett árok		4043	
kivett közút		2060	
kivett, vízfolyás	-	424	
kivett, országos közút	1	4564	
kivett, helyi közút	1	0026	
kivett, közút	-	7466	
kivett, vízfolyás	-	1436	
kivett, sh. út	-	3763	
kivett, sh. út	-	230	
kivett, út	-	6163	
kivett, vízfolyás	-	1787	

kivett, közút	-	387	
kivett, sh. út	-	3157	
kivett, sh. út	-	871	
kivett, közút	1	1646	
kivett, helyi közút	-	2765	
kivett út	0	1108	
kivett, közút	-	1829	
kivett, közút	-	493	
kivett közút		668	
kivett, közút	-	648	
kivett, közút	-	3425	
kivett, közút	-	4469	
kivett saját használatú út	0	3323	
kivett saját használatú út	0	8075	
kivett, sh. út	1	9369	
kivett saját használatú út	0	521	
kivett, sh. út	-	1945	
kivett saját használatú út	0	4917	
kivett saját használatú út	0	2772	
kivett saját használatú út	0	4717	
kivett, vízfolyás	-	782	
kivett, sh. út	-	4110	
kivett, út	-	84	
kivett közút	0	212	
kivett közút		372	
kivett, sh. út	-	3694	
kivett, sh. út	-	5431	
kivett, út	-	715	
kivett, sh. út	-	7025	
kivett szemétkerakó	1	1071	
kivett anyaggyödör		5968	
legelő, községi mintatér		6435	1,54
kivett szemétkerakó telep	9	1326	
kivett, árok	-	7043	
kivett, út	-	5770	
kivett, közút	-	3225	
kivett, közút	-	587	
kivett, közút	-	3362	
kivett, sh. út	1	3405	
kivett, út	-	223	
kivett, sh. út	-	945	
kivett, út	-	1284	
kivett saját használatú út		8556	
kivett, árok	-	1902	
kivett, árok	-	625	
kivett, közút	-	585	
kivett, árok	-	5496	
kivett, árok	-	5043	
kivett, sh. út	-	3034	
kivett, sh. út	-	9356	

kivett, sh. út	-	1893	
kivett, sh. út	-	3532	
kivett, sh. út	-	3006	
kivet töltés	0	6578	
kivett vízfolyás	0	4139	
kivet töltés	0	2343	
kivett, sh. út	-	3177	
kivett vízfolyás	0	7596	9
kivett, árok	-	914	
kivett, közút	2	6007	
kivett, sh. út	-	91	
legelő	0	3450	4,55
legelő	0	4504	5,95
kivett árok	0	6342	
kivett víztározó	1	7307	
kivett, közút	-	4582	
kivett, vízfolyás	-	2776	
kivett, sh. út	-	29	
kivett, sh. út	1	6656	
kivett, sh. út	1	3705	
kivett, út	-	1518	
kivett, út	-	5017	
kivett közút		1148	
kivett, árok	2	7062	
kivett közút	0	3104	
kivett közút		1186	
kivett közút		3063	
kivett közút		1183	
kivett közút		1641	
kivett közút		2241	
kivett közút		2465	
kivett közút		1470	
kivett, sh. út	1	2930	
kivett közút	0	730	
kivett közút		368	
kivett, vízfolyás	-	187	
kivett, közút	-	3748	
kivett, közút	-	689	
kivett, közút	-	564	
kivett, vízfolyás	-	343	
kivett, út	-	537	
kivett, út	-	265	
kivett, közterület	-	353	
kivett, út	-	1098	
kivett, közterület	-	2406	
kivett, út	-	6635	
kivett országos közút	0	163	
kivett országos közút	0	715	
kivett, árok	-	3014	
kivett, sh. út	-	309	

kivett, buszmegálló	-	230	
kivett út		560	
kivett közterület		3387	
kivett, vízfolyás	-	6340	
kivett, út	-	358	
kivett, közút	-	2491	
kivett, sh. út	-	723	
kivett, közút	-	4263	
kivett, árok	-	4871	
kivett, közút	-	487	
kivett, sh. út	-	1296	
kivett, sh. út	-	2975	
kivett, közút	-	1381	
kivett, vízfolyás	-	751	
kivett, közút	-	3458	
kivett, közút	-	919	
kivett, vízmosás	-	284	
kivett, közút	-	294	
kivett, vízfolyás	-	529	
kivett, vízmosás	-	268	
kivett, vízmosás	-	1424	
kivett, közút	-	174	
kivett, vízmosás	-	4362	
kivett, sh. út	-	310	
kivett, közút	-	998	
kivett, vízmosás	-	1027	
kivett, közút	-	1146	
kivett, közút	-	568	
kivett, közút	-	2403	
kivett, vízmosás	-	547	
kivett, közút	-	1582	
kivett, közút	-	1656	
kivett, sh. út	-	849	
kivett, közút	-	962	
kivett, sh. út	-	423	
kivett, sh. út	-	4515	
kivett, sh. út	-	7447	
kivett, út	-	500	
kivett, út	-	303	
kivett, út	-	535	
kivett, út	-	742	
kivett, út	-	729	
kivett, út	-	1934	
kivett, út	-	752	
kivett, közút	-	1287	
kivett, közút	-	979	
kivett, közút	-	7027	
kivett, közút	-	2044	
kivett közút	0	4292	
kivett közút	0	903	

kivett vízmosás	0	1848	
kivett, sh. út	-	2100	
kivett, sh. út	-	2992	
kivett árok	0	4794	
kivett, sh. út	-	5990	
kivett saját használatú út		2139	
kivett árok	0	1653	
kivett árok	0	1595	
kivett, sh. út	-	4438	
kivett, sh. út	-	5352	
kivett, sh. út	-	3699	
kivett vízfolyás	0	1085	
kivett, sh. út	-	3919	
kivett közút	0	160	
kivett közút	0	2593	
kivett, közút	-	4088	
kivett, közút	-	3718	
kivett, sh. út	-	1101	
kivett, sh. út	-	883	
kivett közút	0	2797	
kivett, sh. út	-	750	
kivett, sh. út	-	646	
kivett, közút	1	2410	
kivett, sh. út	-	3858	
kivett, sh. út	-	661	
kivett, árok	-	1051	
kivett, közút	-	626	
kivett, árok	-	1723	
kivett, közút	-	3987	
kivett, vízmosás	-	358	
kivett, közút	-	599	
kivett, közút	-	2236	
kivett, sh. út	-	222	
kivett, árok	-	175	
kivett, közút	-	555	
kivett, közút	-	2721	
kivett, út	-	241	
kivett, közút	-	3668	
kivett közút	0	953	
kivett, vízmosás és út	-	2632	
kivett, vízmosás	-	1105	
kivett, közút	-	1042	
kivett, közút	-	2713	
kivett, árok	-	252	
kivett, út	-	748	
kivett, út	-	894	
kivett, közút	-	4646	
kivett, közút	-	809	
kivett, út	-	301	
kivett, közút	-	773	

kivett, közút	-	930	
kivett közút	0	312	
kivett, út	-	837	
kivett, vízmosás	-	3152	
kivett, sh. út	-	94	
kivett, vízmosás	-	443	
kivett közút	0	214	
kivett, árok	1	0608	
kivett, közút	2	3131	
kivett, közút	-	4841	
kivett, közút	-	1233	
kivett, közút	-	2659	
kivett, vízmosás	-	706	
kivett, közút	-	719	
kivett, sh. út	-	625	
kivett, út	-	137	
kivett, közút	-	2422	
kivett, közút	-	563	
kivett, vízmosás	-	2221	
kivett, vízmosás	-	1035	
kivett, közút	-	395	
kivett, közút	-	539	
kivett, közút	-	212	
kivett, vízmosás	-	1496	
kivett, sh. út	-	764	
kivett, vízmosás	-	4831	
kivett, közút	-	1813	
kivett, vízmosás	-	1048	
kivett, közút	-	816	
kivett, sh. út	-	984	
kivett, közút	-	1255	
kivett, közút	-	670	
kivett, vízmosás	-	8695	
kivett, közút	-	2461	
kivett, árok	-	1970	
kivett út	1	1535	
fásított terület	0	1179	0,53
kivett, út	-	877	
kivett, közút	-	4770	
kivett, közút	-	1378	
kivett, vízmosás	-	2823	
kivett közút	0	1606	
kivett közút	0	4437	
kivett saját használatú út	0	697	
kivett, sh. út	-	3822	
a. kivett út	0	8061	
b. szőlő	4	2213	
kivett saját használatú út	0	981	
kivett saját használatú út	0	248	
kivett közút	0	302	

kivett, sh. út	-	2871	
kivett saját használatú út	0	1917	
kivett vízmosás	0	2616	
kivett vízmosás	0	1223	
kivett közút	0	9578	
kivett út	0	1576	
kivett közút	0	1353	
kivett közút	0	91	
kivett közút	0	635	
kivett saját használatú út	0	164	
kivett saját használatú út	0	47	
kivett, sh. út	-	590	
kivett, vízmosás	-	769	
kivett, közút	-	5772	
kivett, magánút	-	1159	
kivett, közút	-	7622	
kivett, sh. út	-	3932	
kivett, sh. út	-	704	
kivett, közút	2	4398	
kivett, vízmosás	-	3906	
kivett, út	-	2840	
kivett út		1522	
kivett, sh. út	-	235	
kivett, út	-	831	
kivett, közút	-	4507	
kivett, közút	-	2032	
kivett, vízmosás	-	831	
kivett, közút	-	2343	
kivett, közút	-	965	
kivett, sh. út	-	3487	
kivett árok	3	9486	
kivett saját használatú út	0	3603	
kivett út	0	3552	
kivett, közterület	-	6546	
kivett, országos közút	1	7129	
kivett, közterület	-	1510	
kivett, közút	-	1385	
kivett, sh. út	-	1826	
kivett, közút	-	1122	
kivett, közút	-	2579	
kivett, közterület	-	1376	
kivett, közút	-	1534	
kivett, közút	-	1415	
kivett, közterület	-	2101	
kivett, beépítetlen terület,gazdasági épület	-	3565	
kivett, közterület	-	7500	
kivett, közút	-	864	
kivett, közút	-	160	
kivett, árok	-	53	
kivett, közterület	-	257	

kivett, közterület	-	78	
kivett, közterület	-	4245	
kivett, közterület	-	843	
kivett, árok	-	129	
kivett, közterület	-	137	
kivett, közút	-	150	
kivett, közterület	-	2681	
kivett, közterület	-	793	
kivett, közterület	-	1433	
kivett, közterület	-	1044	
kivett, közterület	-	6660	
kivett, közterület	-	1308	
kivett, közút	-	520	
kivett, közterület	-	4297	
kivett, járda	-	256	
kivett, közút	-	2093	
kivett, közterület	-	4435	
kivett, közterület	-	5500	
kivett, vízmosás	-	621	
kivett, közterület	-	1140	
kivett, közterület	-	38	
kivett, közterület	-	927	
kivett, közterület	-	988	
kivett, közterület	-	1078	
kivett, közterület	-	1688	
kivett, közterület	-	4157	
kivett, közterület	-	2357	
kivett, közterület	-	2121	
kivett, közterület	-	868	
kivett, árok	-	130	
kivett, közterület	-	787	
kivett, árok	-	42	
kivett, közterület	-	916	
kivett, közterület	-	569	
kivett, közterület	-	2217	
kivett, közterület	-	5504	
kivett, közterület	-	724	
kivett, közterület	-	562	
kivett, közterület	-	235	
kivett, közterület	-	1315	
kivett, közterület	-	167	
kivett, közterület	-	368	
kivett, közterület	-	67	
kivett, közterület	-	8437	
kivett, közterület	-	92	
kivett, közút	-	109	
kivett, közút	-	630	
kivett, közterület	-	5998	
kivett, közút	-	1034	
kivett beépítetlen terület	0	858	

kivett, közterület	-	317	
kivett, közút	-	513	
kivett, vízmosás	-	3634	
kivett, közút	-	817	
kivett, közterület	-	5778	
kivett, út	-	1012	
kivett, árok	-	4920	
kivett, közterület	-	325	
kivett vízmosás	0	2367	
kivett közút	0	510	
kivett saját használatú út	0	472	
kivett saját használatú út	0	564	
a. kivett út	0	1150	
b. kivett vízmosás	0	1192	
kivett közút	0	4246	
kivett vízmosás	0	3735	
kivett közút	0	1800	
kivett saját használatú út	0	1408	
kivett közút	0	446	
kivett közút		1081	
kivett közút		679	
kivett közút		485	
kivett, beépítetlen terület	-	236	
kivett, sh. út	-	322	
kivett közút	0	279	
kivett közút	0	99	
kivett közút	0	362	
kivett közút	0	541	
kivett, sh. út	-	1088	
kivett közút	0	1196	
kivett közút	0	133	
kivett vízmosás	0	160	
kivett közút	0	113	
kivett közút	0	80	
kivett közút	0	89	
kivett közút	0	1936	
kivett közút	0	1659	
kivett közút	0	657	
kivett helyi közút		4565	
kivett árok		503	
kivett, helyi közút		601	
kivett vízmosás	0	237	
kivett vízmosás	1	7454	
kivett közút	0	5292	
kivett út	0	327	
kivett közút	0	777	
kivett vízmosás	0	484	
kivett közút	0	88	
kivett közút	0	335	
kivett saját használatú út	0	158	

kivett közút	0	314	
kivett, közterület	1	0792	
kivett közút	0	4378	
kivett út	0	337	
kivett vízmosás	0	1314	
a. kivett közút	0	2369	
b. legelő	0	457	0,3
kivett közút	0	162	
kivett közút	0	78	
kivett közút	0	5787	
kivett közút, üzemi épület	1	9678	
kivett közút	0	414	
kivett árok	0	166	
kivett árok	0	299	
kivett saját használatú út	0	202	
kivett saját használatú út	0	137	
kivett árok	0	48	
kivett, közút	0	744	
kivett, sh. út	0	794	
kivett, árok	0	348	
kivett, árok	0	185	
kivett, árok	1	7033	
kivett, árok	0	839	
kivett, árok	0	212	
kivett közút		5045	
kivett, vízmosás	0	230	
kivett, sh. út	0	123	
kivett, sh. út	0	258	
kivett közút		3271	
kivett közút		419	
kivett, közút	0	46	
kivett, közút	0	727	
kivett, közút	0	587	
kivett, közút	0	1546	
kivett, közút	0	597	
kivett, árok	0	1532	
kivett, árok	0	410	
kivett, árok		522	
kivett, közút	0	300	
kivett közút		5090	
kivett, sh. út	0	383	
kivett, közút	0	7263	
kivett saját használatú út	0	110	
kivett közút	0	1130	
kivett saját használatú út	0	738	
a. kivett vízmosás	0	1316	
b. kivett közút	0	1633	
kivett közút	0	383	
kivett saját használatú út	0	195	
kivett közút	0	379	

kivett gazdasági épület, közút	0	1550	
kivett helyi közút		708	
kivett, közút		613	
kivett vízmosás	0	2611	
kivett helyi közút	0	3543	
kivett közút	0	5132	
kivett közút	0	1615	
kivett közút	0	3048	
kivett közút	0	318	
kivett vízmosás	0	1259	
kivett közút	0	221	
kivett közút		303	
kivett, közút		534	
kivett, közút		2670	
kivett, közút		1163	
kivett, közút		1856	
kivett, vízmosás		916	
kivett, közút		349	
kivett, közút		2449	
kivett, közút		308	
kivett, közút		372	
kivett, vízmosás		306	
kivett, közút		531	
kivett, közút		730	
a. kivett út		3726	
b. fásított terület		443	0,2
kivett közút		2948	
kivett vízmosás		2948	
kivett közút	0	1531	
kivett, közterület	-	1211	
kivett, út		298	
kivett, helyi közút		1312	
kivett közút	0	320	
kivett, út		982	
kivett, út		1792	
kivett, árok		117	
kivett, sh. út		590	
kivett, árok		278	
kivett közút	0	2571	
kivett közút	0	1560	
kivett közterület	0	426	
kivett közút	0	3233	
kivett közút	0	224	
kivett közút	0	1786	
kivett közút		67	
kivett gazdasági épület, közút	0	1715	
kivett közút	0	237	
kivett közút	0	244	
kivett helyi közút	0	4092	
kiivett helyi közút		74	

lakószoba		12	
lakószoba		12	
lakószoba		12	
lakószoba		12	
lakószoba		12	
lakószoba		12	
lakószoba		12	
lakószoba		12	
lakószoba		12	
lakószoba		12	
lakószoba		12	
lakószoba		12	
lakószoba		17	
lakószoba		17	
tároló		7	
kivett, közút	-	10	
kivett, közút	-	67	
legelő	-	423	0,28
kivett közút	-	604	
legelő	-	883	0,58
kivett Séd-patak		3774	
kivett közterület	0	352	
kivett, közterület	-	1170	
kivett, közút	-	115	
kivett, közút	-	1561	
kivett, közút	-	63	
kivett, közterület	2	2240	
kivett, közterület	-	2200	
kivett, közterület	-	2128	
kivett, közterület	-	409	
kivett, közterület	-	480	
kivett, közút	-	173	
kivett, közterület	-	9936	
kivett, közterület	-	540	
kivett beépítetlen terület		93	
kivett közterület		836	
kivett, közterület	-	3646	
kivett, közterület	-	1807	
kivett, sh. út	-	722	
kivett, piactér,vásárcsarnok,transzformátorház	-	6084	
kivett, épület, út	-	861	
kivett, közút	-	1140	
kivett, közterület	-	832	
kivett közút	0	65	
kivett közút	0	137	
kivett közterület	0	1837	
kivett közterület	0	2430	
kivett udvar	0	45	
kivett közterület	0	323	
kivett, közút	-	263	
kivett, közterület	-	2805	

kivett, országos közút	-	8095	
kivett, közterület	-	1549	
kivett, közterület	-	3179	
kivett, közterület	-	1302	
kivett, országos közút	-	1518	
kivett, járda	-	1231	
kivett, közterület	-	9364	
kivett, gazdasági épület,közterület	-	9740	
kivett, közterület	-	502	
kivett, közterület	-	1018	
kivett, közterület	-	535	
kivett, közterület	-	360	
kivett, Séd-patak	-	9152	
kivett, közút	-	2514	
kivett, helyi közút	-	5616	
kivett, helyi közút	-	9047	
kivett, közterület	-	4938	
kivett, közterület	-	1906	
kivett, közút	-	6703	
kivett, árok	-	182	
kivett, közút	-	673	
kivett, közút	-	347	
kivett, járda	-	62	
kivett, árok	-	797	
kivett, közpark	-	7419	
kivett, járda	-	320	
kivett, közterület	-	3024	
kivett, közterület	-	4703	
kivett, járda	-	9995	
kivett országos közút	1	5611	
kivett, közterület	-	728	
kivett, közterület	-	5891	
kivett, közterület	-	2546	
kivett, közterület	-	810	
kivett, árok	-	1398	
kivett, út	-	809	
kivett, közterület	-	2783	
kivett, közút	-	4168	
kivett, közút	-	7304	
kivett helyi közút	0	6643	
kivett, közterület	-	4209	
kivett, közterület	-	1581	
kivett, közterület	-	681	
kivett, közterület	-	225	
kivett, közterület	-	1132	
kivett, járda	-	216	
kivett, járda	-	208	
kivett, járda	-	156	
kivett, járda	-	168	
kivett, közterület	-	2886	

lakás		21,54	
lakás		21,91	
lakás		21,91	
lakás		21,91	
lakás		21,91	
lakás		21,91	
lakás		21,91	
lakás		21,54	
lakás		21,91	
lakás		21,91	
lakás		21,91	
lakás		21,91	
lakás		21,91	
lakás		21,91	
lakás		21,91	
lakás		21,54	
lakás		21,91	
lakás		21,91	
lakás		21,91	
kivett, közterület	-	7562	
kivett, közterület	-	7837	
kivett, közterület	-	7755	
kivett, közterület	-	1261	
kivett, közterület	3	1984	
kivett, közterület	-	1042	
kivett, közterület	-	3062	
kivett, közterület	-	5722	
kivett, közterület	-	153	
kivett, országos közút	-	4476	
kivett, közterület	-	175	
kivett, járda	-	220	
kivett, közterület	-	6310	
kivett, járda	-	1457	
kivett, közterület	-	1750	
kivett közterület		30	
kivett, árok	-	207	
kivett, közterület	-	3311	
kivett, közterület,üzemi épület	-	2485	
kivett, gazdasági épület,közterület	-	9621	
kivett, beépítetlen terület	-	1182	
kivett, közút	-	178	
kivett, közterület	-	944	
kivett, közterület	-	3926	
kivett, közterület	-	1557	
kivett, közterület	-	658	
kivett, árok	-	142	
kivett, közterület	-	122	
kivett, közterület	1	2660	
kivett, közterület	-	2369	
kivett, járda	-	547	

kivett, járda	-	262	
kivett, közút	-	3628	
kivett, árok	-	2303	
kivett, árok	-	610	
kivett, közterület	-	805	
kivett, közterület	-	1696	
kivett, közterület	-	1441	
kivett, járda	-	1211	
kivett, út	-	458	
kivett, beépítetlen terület	-	34	
kivett, közterület	-	1530	
kivett, csatorna	-	6773	
kivett csatorna		5244	
kivett, közterület	-	573	
kivett, közterület	-	8683	
kivett, országos közút	-	2601	
kivett, csatorna	-	3755	
kivett, csatorna	-	2768	
kivett,út		2962	
kivett,út		3615	
kivett, közterület	1	0135	
kivett, közterület	-	890	
kivett, út	-	326	
kivett, sporttelep	-	9752	
kivett, út	-	366	
kivett, közterület	-	508	
kivett, közterület	-	243	
kivett, járda	-	539	
kivett, közterület	-	524	
kivett, beépítetlen terület	-	443	
kivett, közterület	-	5950	
kivett, közterület	-	980	
kivett, gazdasági épület,közterület	-	825	
kivett, gazdasági épület,közterület	-	4350	
kivett, közterület	-	7377	
kivett, közterület	-	4490	
kivett, közterület	-	1898	
kivett, közterület	-	772	
kivett, udvar	-	946	
kivett, közterület		6679	
kivett, közút	-	822	
kivett, közterület	-	4485	
kivett, járda	1	0914	
kivett, országos közút	1	2113	
kivett, közterület	-	2495	
kivett, közút	-	2181	
kivett, közterület	-	7869	
kivett, járda	-	2613	
kivett, országos közút	3	1624	
kivett, közút	-	6593	

kivett, közút	-	163	
kivett, közterület	-	7459	
kivett, közút	-	1246	
kivett, közpark	1	4531	
kivett, közterület	2	3227	
kivett, közút	-	2835	
kivett, közpark	2	4108	
kivett, közterület	-	2992	
kivett közterület		1791	
kivett, gazdasági épület,vízfolyás	-	2170	
kivett, vízfolyás	-	295	
kivett, út	-	409	
kivett, gazdasági épület,út	-	643	
kivett, gazdasági épület,út	-	4740	
kivett, közterület	-	191	
kivett, parkoló,út	-	1787	
kivett parkoló, út		1660	
kivett, közterület	-	4583	
kivett, közterület	-	742	
kivett, közterület	-	5373	
kivett, közterület	-	81	
kivett, közterület	-	2331	
kivett, közterület	-	9740	
kivett, közterület	-	4258	
kivett, közterület	-	4160	
kivett, közterület	2	3853	
kivett, közút	-	487	
kivett, közterület	-	218	
kivett, helyi közút	-	9943	
kivett, út	-	5344	
kivett, közterület	1	7481	
kivett, közterület	-	6045	
kivett, közterület	-	303	
kivett, közpark	-	1490	
kivett, közterület	-	4186	
kivett, közterület	1	3819	
kivett, közterület	-	808	
kivett, közterület	-	1420	
kivett, közút	-	36	
kivett, közút	-	132	
kivett közút	0	30	
kivett közterület	0	949	
kivett közterület	0	3034	
kivett közterület	0	4	
kivett közterület	0	1024	
kivett járda	0	7482	
kivett országos közút	0	9739	
kivett közterület	1	552	
kivett közterület	0	2396	
kivett közterület	1	3179	

kivett közút	0	4699	
kivett közút	0	1110	
kivett közterület	0	1905	
kivett közút	0	199	
kivett, közút	-	81	
kivett, közterület	-	1499	
kivett, közút	-	123	
kivett, beépítetlen terület	-	1246	
kivett, közterület	2	8495	
kivett, vízmosás	-	939	
kivett, vízmosás	-	706	
kivett, közterület	-	7241	
kivett, közterület	-	3712	
kivett, közterület	-	576	
kivett, közterület	-	8835	
kivett, közterület	-	2429	
kivett, beépítetlen terület		1308	
kivett, beépítetlen terület		3238	
kivett, közterület	1	1360	
kivett, közút	-	304	
kivett, közút	-	408	
kivett, közút	-	251	
kivett, közterület	-	2183	
kivett, közterület	-	2740	
kivett, közterület	-	1169	
kivett, közterület	-	2887	
kivett, közút	-	1409	
kivett, közterület	-	5098	
kivett, közterület	-	1318	
kivett, gazdasági épület,közterület	-	518	
kivett, közút	-	5614	
kivett, közterület	-	3912	
kivett, parkoló	-	548	
kivett, parkoló,út	-	3129	
kivett, közterület	9	1106	
kivett, út	-	186	
kivett, közterület	-	2762	
kivett, közút	-	8645	
kivett, közterület	-	5431	
kivett, közterület	-	5590	
kivett, országos közút	-	4525	
kivett, közút	-	1557	
kivett, közút	-	5175	
kivett, út	-	1051	
kivett, út	-	3106	
kivett, közút	-	1151	
kivett, közút	-	2329	
kivett, közterület	4	0872	
kivett, árok	-	2588	
kivett, út	-	251	

kivett, közút	-	736	
kivett, vízmosás	-	229	
kivett, udvar, gazdasági épület	-	2318	
kivett, közterület	1	3933	
kivett, közterület	-	2545	
kivett, közút	-	2580	
kivett, közpark	2	1684	
kivett, közterület	-	6990	
kivett, közterület	-	170	
kivett, közterület	-	1272	
kivett, közterület	-	778	
kivett, közterület	-	647	
kivett, közterület	-	3763	
kivett, közút	-	223	
kivett, közút	-	84	
kivett, közút	-	379	
kivett, közút	-	119	
kivett, közút	-	351	
kivett, közút	-	146	
kivett, közút	-	2252	
kivett, út	-	290	
kivett, vízmű	-	8	
kivett, beépítetlen terület	-	5098	
kivett, közterület	-	196	
kivett, közterület	-	163	
kivett, közterület	-	3730	
kivett, közterület	-	175	
kivett, parkoló,üzemi épület	-	5077	
kivett, közterület	-	905	
kivett, beépítetlen terület	-	1457	
kivett, beépítetlen terület	-	549	
kivett, beépítetlen terület	-	1278	
kivett, közterület	-	613	
kivett, közterület	-	123	
kivett, közterület	-	1142	
kivett, közterület	-	7019	
kivett, közterület	-	432	
kivett, beépítetlen terület	-	519	
kivett, közterület	-	6292	
kivett, közterület	-	118	
kivett, út, árok	-	1222	
kivett, közterület	-	441	
kivett, közterület	-	3089	
kivett, közterület	-	81	
kivett, közterület	-	711	
kivett, közterület	-	966	
kivett, közterület	-	347	
kivett, közterület	-	492	
kivett, közterület	-	269	
kivett, kerékpárút	-	1986	

kivett, árok	-	1510	
kivett, út	-	1503	
kivett, út	-	1465	
kivett, út	-	836	
kivett, út	-	2403	
kivett, út	-	1759	
kivett, közterület	-	2025	
kivett, közterület	-	2844	
kivett, út, árok	-	345	
kivett, és árok	-	1374	
kivett, kerékpárút	-	610	
kivett, közút	-	2551	
kivett, közút	-	630	
kivett, közterület	-	715	
kivett, közút	-	2576	
kivett, közterület	-	4856	
kivett, közterület	-	4968	
kivett, kerékpárút	-	1179	
kivett, út	-	2965	
kivett, beépítetlen terület	-	140	
kivett, út	-	192	
kivett, út	-	190	
kivett, út	-	113	
kivett, út	-	53	
kivett, út	-	13	
kivett, közterület	-	144	
kivett, közterület	-	140	
kivett, közút	-	196	
kivett, közterület	-	307	
kivett, sh. út	-	1344	
kivett, sh. út	-	1759	
kivett, kerékpárút	-	327	
kivett, árok	-	91	
kivett közút	0	171	
kivett, út	-	698	
kivett, közút	-	1880	
kivett, közút	-	707	
kivett, lakóház, udvar	-	707	
kivett, közút	-	1024	
kivett, közterület	-	4705	
kivett, út	-	228	
kivett, közterület	-	263	
kivett, árok	-	206	
kivett, közterület	-	1052	
kivett, közterület	-	243	
kivett, út	-	618	
kivett közterület	-	2403	
kivett, közterület	-	923	
kivett, közterület	-	2831	
kivett, közterület	-	1711	

kivett, közterület	-	3089	
kivett, közterület	-	3599	
kivett, közterület	-	2714	
kivett, közterület	-	3868	
kivett, közterület	-	1592	
kivett, közterület	-	895	
kivett, közterület	-	46	
kivett, kerékpárút	-	577	
kivett, közterület	-	3120	
kivett, közterület	-	3134	
kivett, közterület	-	347	
kivett, közterület	-	844	
kivett, közterület	-	4523	
kivett, közút	-	317	
kivett, közút	-	205	
kivett, közterület	-	341	
kivett, közterület	-	336	
kivett, közterület	-	208	
kivett, közterület	-	202	
kivett, közterület	-	1656	
kivett, közterület	-	1124	
kivett, közterület	-	209	
kivett, közterület	-	4954	
kivett, út	-	388	
kivett közút		1273	
kivett közút		332	
kivett, helyi közút	-	6212	
kivett, helyi közút	-	4984	
kivett, helyi közút	-	6342	
kivett, helyi közút	-	5340	
kivett, helyi közút	1	8586	
kivett, helyi közút	-	3275	
kivett, helyi közút	-	1707	
kivett út		156	
kivett, árok	-	930	
kivett, árok	-	281	
kivett, árok	-	210	
kivett, közút	-	253	
kivett, közterület	-	2874	
kivett, közterület	-	8457	
kivett, közút	-	2351	
kivett, közút	-	1014	
kivett, közterület	-	1080	
kivett, árok	-	409	
kivett, út, árok	1	0219	
kivett, közterület	-	1356	
kivett, árok	-	178	
kivett, út	-	377	
kivett, vízmosás	-	546	
kivett, árok	-	154	

kivett, árok	-	329	
kivett, árok	-	262	
kivett, árok	-	300	
kivett, közterület	-	817	
kivett, út	-	8883	
kivett, árok	-	94	
kivett, közterület	-	207	
kivett, közterület	-	1086	
kivett, közterület	-	241	
kivett, közterület	-	314	
kivett, közpark	-	2453	
kivett, közterület	-	9352	
kivett, közút	-	2010	
kivett, közterület	-	1485	
kivett, közterület	-	217	
kivett, közterület	-	187	
kivett, közút	-	4876	
kivett, közút	-	2006	
kivett, közterület	-	2855	
kivett, út	-	530	
kivett, közterület	-	6254	
kivett, közút	-	2423	
kivett, közút	-	1032	
kivett, közút	-	3025	
kivett, közút	-	4342	
kivett, közterület	-	3933	
kivett, közút	-	1712	
kivett, közút	-	3253	
kivett, közterület	-	2887	
kivett vízmosás		4795	
kivett, közterület	-	1514	
kivett, közterület	-	971	
kivett árok		2739	
kivett, közterület	-	664	
kivett, közút	-	374	
kivett, közút	-	3666	
kivett, közterület	-	1478	
kivett árok		3401	
kivett, közterület	-	310	
kivett, beépítetlen terület	-	224	
kivett, árok	-	382	
kivett, árok	-	454	
kivett, beépítetlen terület	-	924	
kivett, közterület	-	815	
kivett, közterület	-	1755	
kivett, közterület	-	475	
kivett, közterület	-	2047	
kivett beépítetlen terület	0	3905	
kivett beépítetlen terület	0	361	
kivett, beépítetlen terület	-	2059	

kivett, sh. út	1	1919	
kivett, közterület	-	99	
kivett, közút	-	91	
kivett, beépítetlen terület	-	170	
kivett, közterület	-	1432	
kivett, beépítetlen terület	-	3618	
kivett, beépítetlen terület	-	1697	
kivett, vízfolyás	-	81	
kivett, vízfolyás	-	418	
kivett, közterület	-	99	
kivett, vízfolyás	-	26	
kivett, beépített terület	-	236	
kivett, közterület	-	6100	
kivett, udvar,gazdasági épület	-	1608	
kivett, közterület	-	68	
kivett, közterület	-	2089	
kivett, udvar,gazdasági épület	-	1248	
kivett, sh. út	-	247	
kivett, út	-	316	
kivett, közterület	-	4362	
kivett, beépítetlen terület	-	150	
kivett, beépítetlen terület	-	243	
kivett, árok	-	177	
kivett, árok	-	384	
kivett, közterület	-	6035	
kivett, járda	-	41	
kivett, közterület	-	187	
kivett, közterület	-	5648	
kivett, járda	-	250	
kivett, közterület	-	127	
kivett, beépítetlen terület	-	1775	
kivett, közterület	1	1243	
kivett, közterület	-	449	
kivett, járda	-	54	
kivett, közterület	-	4131	
kivett, közterület	-	2816	
kivett, beépítetlen terület	-	57	
kivett, közút	-	21	
kivett, közterület	-	61	
kivett, árok	-	95	
kivett, beépítetlen terület	-	137	
kivett árok	0	495	
kivett út		402	
kivett közút	0	279	
kivett árok	0	276	
kivett, sh. út		239	
kivett, út		406	
kivett, közterület	-	745	
kivett, járda	-	147	
kivett, közterület	-	3210	

kivett, közút		1725	
kivett, közút	0	864	
kivett közút	1	4619	
kivett, út		135	
kivett út	0	57	
kivett közút	0	67	
kivett közút	0	104	
kivett, út		46	
kivett út	0	70	
kivett közút	0	2287	
kivett közút	0	943	
kivett közút	0	346	
kivett közút		475	
legelő, üzemi épület		1756	1,16
kivett közút	0	4076	
kivett közút	0	4749	
kivett közút	0	288	
kivett út	0	330	
kivett közút	0	5080	
kivett közút	0	4132	
kivett saját használatú út	0	554	
kivett saját használatú út	0	480	
kivett vízmosás	0	631	
kivett vízmosás	0	3229	
kivett közút	0	423	
kivett saját használatú út	0	273	
kivett, közterület	-	1036	
kivett saját használatú út	0	889	
kivett saját használatú út	0	289	
kivett közút	0	7251	
kivett saját használatú út	0	379	
kivett út		105	
kivett közút	0	4004	
kivett közút	0	228	
kivett, közút	-	72	
kivett, közút	-	163	
kivett, közút	-	168	
kivett közút	0	637	
kivett, közterület	-	5427	
kivett, közterület	-	6542	
kivett, közterület	-	5167	
kivett, közterület	-	1434	
kivett, közterület	-	3558	
kivett, közterület	-	7329	
kivett, közterület	-	5757	
kivett, közterület	-	3115	
kivett, közterület	-	1321	
kivett saját használatú út	0	80	
a. kivett töltés	0	1657	
kivett, közterület	-	3918	

kivett, út	-	2205	
kivett, közterület	-	1824	
kivett, közterület	-	586	
a. kivett vízmosás	0	758	
kivett közút	0	46	
kivett út	0	2792	
kivett út	0	1415	
kivett út	0	434	
kivett út	0	1650	
kivett út	0	757	
kivett út	0	1773	
kivett út	0	504	
kivett út	0	1945	
kivett vízmosás	0	179	
kivett saját használatú út	0	594	
kivett saját használatú út	0	227	
kivett közút	0	2795	
kivett, közterület	-	9076	
kivett közforgalom számára megnyitott magánút		602	
kivett közforgalom számára megnyitott magánút		138	
kivett közút	0	1706	
kivett Öv-árok	0	56	
kivett saját használatú út	0	101	
kivett, út		87	
kivett közút	0	525	
kivett út	0	300	
kivett közút	0	423	
kivett közút	0	4291	
kivett vízmosás	0	8287	
kivett, közút	-	1366	
kivett közút	0	5136	
kivett közút	0	161	
kivett közút	0	342	
kivett közút		1328	
kivett közút		3056	
kivett közút	0	252	
kivett közút		541	
kivett közút	0	681	
kivett út	0	5369	
kivett közút	0	1151	
a. kivett vízmosás	0	1993	
b. kivett vízmosás	0	4788	
kivett árok	0	492	
kivett közút	0	922	
kivett közút	0	544	
kivett vízmosás	0	561	
kivett közút	0	488	
kivett közút	0	80	
kivett közút	0	564	
kivett vízmosás	0	448	

kivett közút	0	947	
kivett közút	0	832	
kivett közút	0	3277	
kivett közút	0	1099	
kivett közút	0	484	
kivett közút	0	116	
kivett közút	0	2952	
kivett közút	0	1049	
kivett közút	0	295	
kivett közút	0	1947	
kivett közút	0	285	
kivett saját használatú út	0	290	
kivett közút	0	285	
kivett, közút		4204	
kivett közút	0	373	
kivett közút	0	2650	
kivett közút	0	2619	
kivett, közterület	-	2890	
kivett, árok	-	606	
kivett vízmosás	0	3659	
kivett közút	0	705	
kivett közút	0	1801	
kivett, közút	-	378	
kivett közút	0	823	
kivett közút	0	186	
kivett, árok	-	81	
kivett vízmosás	0	680	
kivett közút	1	2201	
kivett közút	0	766	
kivett közút	0	326	
kivett közút	0	214	
kivett közút	0	389	
kivett közút	0	167	
kivett közút	0	214	
kivett közút	0	150	
kivett közút	0	125	
kivett közút	0	166	
kivett közút	0	325	
kivett közút	0	343	
kivett közút	0	5099	
kivett, épület, út	-	947	
kivett, sh. út		315	
kivett út	0	1488	
kivett közút	0	3881	
kivett vízmosás	0	5818	
kivett közút	0	230	
kivett közút	0	1333	
kivett, út	-	386	
kivett, út	-	1324	
kivett, út	-	516	

kivett közút	0	415	
kivett, gazdasági épület,közterület	-	2694	
kivett, országos közút	-	5082	
kivett, út		1001	
kivett közút	0	4702	
kivett vízmosás	0	511	
kivett vízmosás	0	4897	
kivett közút	0	572	
kivett közút	0	143	
kivett közút	0	1129	
kivett közút	0	213	
kivett közút	0	229	
kivett közút	0	921	
kivett közút	0	5625	
kivett vízmosás	0	428	
kivett vízmosás	1	1387	
kivett, út	-	306	
kivett közút	0	509	
kivett közút	0	2251	
kivett, út		612	
kivett saját használatú út	0	422	
kivett közút		629	
kivett közút		1365	
kivett árok		473	
kivett árok		550	

1/1	átszállás	1990.12.18
1/1	átszállás	1990.12.18
1/1	átszállás	1990.12.18
1/1	átszállás	1990.12.18
1/1	átszállás	1990.12.18
1/1	átszállás	1990.12.18
1/1	átszállás	1990.12.18
1/1	átszállás	1990.12.18
1/1	átszállás	1990.12.18
1/1	átszállás	1990.12.18
1/1	átszállás	1990.12.18
1/1	átszállás	1990.12.18
1/1	átszállás	1990.12.18
1/1	átszállás	1990.12.18
1/1	átszállás	1990.12.18
1/1	átszállás	1990.12.18
1/1	átszállás	1990.12.18
1/1	átszállás	1990.12.18
1/1	átszállás	1990.12.18
1/1	átszállás	1990.12.18
1/1	átszállás	1990.12.18
1/1	átszállás	1990.12.18
1/1	átszállás	1990.12.18
1/1	átszállás	1990.12.18
1/1	átszállás	1990.12.18
1/1	átszállás	1990.12.18
1/1	átszállás	1990.12.18
1/1	átszállás	1990.12.18
1/1	telekalakítási megállapodás	2022.11.30
1/1	átszállás	1990.12.18
1/1	átszállás	1990.12.18
1/1	átszállás	1990.12.18
1/1	átszállás	1990.12.18
1/1	átszállás	1990.12.18
1/1	átszállás	1990.12.18
1/1	átszállás	1990.12.18
1/1	átszállás	1990.12.18
1/1	átszállás	1990.12.18
1/1	átadás	1988.09.30
1/1	kisajátítás	1988.09.30
1/1	kisajátítás	1988.09.30
1/1	kisajátítás	1988.09.30
1/1	megállapodás	1998.01.27
1/1	átszállás	2002.10.18
1/1	átadás	2002.10.18
1/1	átszállás	2002.05.17
1/1	átszállás	1990.12.18
1/1	átszállás	1990.12.18

1/1	átszállás	1990.12.18
1/1	átszállás	1999.07.20
1/1	megállapodás	1999.07.20
1/1	átszállás	1999.07.20
1/1	megállapodás	1999.07.20
1/1	átadás	1999.07.20
1/1	átszállás	1999.07.20
1/1	átszállás	2002.12.20
1/1	átszállás	2002.12.20
1/1	adásvétel	2004.06.25
1/1	megállapodás	2005.05.20
1/1	átszállás	2012.09.05
1/1	átszállás	2013.10.16
1/1	átszállás	2019.05.08
1/1	átszállás	1990.12.18
1/1	átszállás	1990.12.18
1/1	megállapodás	2001.01.10
1/1	átszállás	1990.12.18
1/1	1993. évi II. tv	2001.03.05
1/1	átszállás	1990.12.18
1/1	átszállás	2018.11.30
1/1	átszállás	1990.12.18
1/1	1993. évi II. tv	2001.03.05
1/1	1993. évi II. tv	2001.03.05
1/1	átszállás	1990.12.18
1/1	átszállás	1990.12.18
1/1	átszállás	1990.12.18
1/1	átszállás	1990.12.18
1/1	átszállás	1990.12.18
1/1	átszállás	1990.12.18
1/1	átszállás	1990.12.18
1/1	átszállás	1990.12.18
1/1	átszállás	1990.12.18
1/1	átszállás	1990.12.18
1/1	átszállás	1990.12.18
1/1	átszállás	1990.12.18
1/1	átszállás	1990.12.18
1/1	átszállás	1990.12.18
1/1	átszállás	1990.12.18
1/1	1993. évi II. tv	2001.03.05
1/1	1993. évi II. tv	2001.03.05
1/1	átszállás	1990.12.18
1/1	1993. évi II. tv	2001.03.05
1/1	1993. évi II. tv	2001.03.05
1/1	1993. évi II. tv	2001.03.05
1/1	1993. évi II. tv	2001.03.05
1/1	1993. évi II. tv	2001.03.05
1/1	1993. évi II. Tv. 12/E §	2007.01.05
1/1	1993. évi II. tv	2007.01.05
1/1	1993. évi II. tv	2007.01.05
1/1	1993. évi II. tv	2001.03.05

1/1	átszállás	1990.12.18
1/1	átszállás	1990.12.18
1/1	átszállás	1990.12.18
1/1	átszállás	1990.12.18
1/1	átszállás	1990.12.18
1/1	átszállás	1990.12.18
1/1	átszállás	1990.12.18
1/1	átszállás	1990.12.18
1/1	átszállás	1990.12.18
1/1	átszállás	1990.12.18
1/1	átszállás	1990.12.18
1/1	átszállás	1990.12.18
1/1	átszállás	1990.12.18
1/1	átszállás	1990.12.18
1/1	átszállás	1990.12.18
1/1	átszállás	1990.12.18
1/1	1993. évi II. tv	2001.03.05
1/1	átszállás	1990.12.18
1/1	átszállás	1990.12.18
1/1	átszállás	1990.12.18
1/1	átszállás	1990.12.18
1/1	átszállás	1990.12.18
1/1	átszállás	1990.12.18
1/1	átszállás	1990.12.18
1/1	átszállás	1990.12.18
1/1	átszállás	1990.12.18
1/1	átszállás	1990.12.18
1/1	átszállás	1990.12.18
1/1	átszállás	1990.12.18
1/1	átszállás	1990.12.18
1/1	átszállás	1990.12.18
1/1	átszállás	1990.12.18
1/1	1993. évi II. tv	2001.03.05
1/1	1993. évi II. tv	2001.03.05
1/1	átszállás	1990.12.18
1/1	átszállás	1990.12.18
1/1	átszállás	1990.12.18
1/1	átszállás	1990.12.18
1/1	átszállás	1990.12.18
1/1	átszállás	1990.12.18
1/1	1993. évi II. tv	2001.03.05
1/1	átszállás	1990.12.18
1/1	átszállás	1990.12.18
1/1	átszállás	1990.12.18
1/1	átszállás	1990.12.18
1/1	átszállás	1990.12.18
1/1	1993. évi II. tv	2001.03.05
1/1	átszállás	1990.12.18
1/1	átszállás	1990.12.18

1/1	átszállás	1990.12.18
1/1	átszállás	1990.12.18
1/1	átszállás	1990.12.18
1/1	átszállás	1990.12.18
1/1	átszállás	1990.12.18
1/1	átszállás	1990.12.18
1/1	átszállás	1990.12.18
1/1	átszállás	1990.12.18
1/1	átszállás	1990.12.18
1/1	átszállás	1990.12.18
1/1	átszállás	1990.12.18
1/1	1993. évi II. tv	2001.03.05
1/1	1993. évi II. tv	2001.03.05
1/1	átszállás	1990.12.18
1/1	átszállás	1990.12.18
1/1	1993. évi II. tv	2001.03.05
1/1	átszállás	1990.12.18
1/1	átszállás	1990.12.18
1/1	átszállás	1990.12.18
1/1	átszállás	1990.12.18
1/1	1993. évi II. tv	2001.03.05
1/1	átszállás	1990.12.18
1/1	átszállás	1990.12.18
1/1	1993. évi II. tv	2001.03.05
1/1	1993. évi II. tv	2001.03.05
1/1	1993. évi II. tv	2001.03.05
1/1	átszállás	1990.12.18
1/1	átszállás	1990.12.18
1/1	átszállás	1990.12.18
1/1	átszállás	1990.12.18
1/1	1993. évi II. tv	2001.03.05
1/1	1993. évi II. tv	2007.08.28
1/1	átadás	2017.12.05
1/1	átadás	2017.12.05
1/1	átadás	2018.03.20
1/1	átadás	2018.03.20
1/1	átszállás	1990.12.18
1/1	1993. évi II. tv	2010.01.22
1/1	átadás	2018.03.19
1/1	átadás	2018.03.19
1/1	átadás	2018.03.19
1/1	átadás	2018.03.19
1/1	átszállás	2009.12.07
1/1	átszállás	2002.07.03
1/1	tulajdonba adás	2016.11.25
1/1	átszállás	1990.12.18
1/1	átszállás	1990.12.18
1/1	1993. évi II. tv	2001.03.05
1/1	1993. évi II. tv	2001.03.05
1/1	1993. évi II. tv	2001.03.05
1/1	átszállás	1990.12.18

1/1	átszállás	1990.12.18
1/1	átszállás	1990.12.18
1/1	átszállás	1990.12.18
1/1	átszállás	1990.12.18
1/1	átszállás	1990.12.18
1/1	adásvétel	2019.03.29
1/1	átszállás	1990.12.18
1/1	átszállás	1990.12.18
1/1	átadás	2017.12.11
1/1	átszállás	1990.12.18
1/1	átszállás	1990.12.18
1/1	átszállás	1990.12.18
1/1	1993. évi II. tv	2001.03.05
1/1	1993. évi II. tv	2001.03.05
1/1	1993. évi II. tv	2007.01.05
1/1	1993. évi II. tv	2001.03.05
1/1	1993. évi II. tv	2007.01.05
1/1	1993. évi II. tv	2001.03.05
1/1	1993. évi II. tv	2001.03.05
1/1	1993. évi II. tv	2001.03.05
1/1	1993. évi II. tv	2001.03.05
1/1	átszállás	1990.12.18
1/1	1993. évi II. tv	2001.03.05
1/1	1993. évi II. tv	2010.06.03
1/1	átadás	2017.12.05
1/1	átadás	2017.12.05
1/1	1993. évi II. tv	2001.03.05
1/1	1993. évi II. tv	2007.01.05
1/1	csere	1998.04.01
1/1	1993. évi II. tv	2001.03.05
1/1	adásvétel	2003.05.09
1/1	adásvétel	2003.05.09
1/1	adásvétel	2003.05.09
1/1	adásvétel	2003.05.09
1/1	átszállás	1990.12.18
1/1	közös tulajdon megszüntetése	2008.12.10
1/1	átszállás	1990.12.18
1/1	átszállás	1990.12.18
1/1	átszállás	1990.12.18
1/1	1993. évi II. tv	2001.03.05
1/1	1993. évi II. tv	2001.03.05
1/1	1993. évi II. tv	2001.03.05
1/1	átadás	2017.11.22
1/1	adásvétel	1994.01.19
1/1	1993. évi II. tv	2001.03.05
1/1	1993. évi II. tv	2001.03.05
1/1	átszállás	1990.12.18
1/1	1993. évi II. tv	2005.11.30
1/1	1993. évi II. tv	2001.03.05
1/1	1993. évi II. tv	2007.01.05
1/1	1993. évi II. tv	2001.03.05

1/1	1993. évi II. tv	2001.03.05
1/1	1993. évi II. tv	2001.03.05
1/1	1993. évi II. tv	2001.03.05
1/1	1991. évi XXXIII. Tv	2008.01.31
1/1	1991. évi XXXIII. Tv	2008.01.31
1/1	1991. évi XXXIII. Tv	2008.01.31
1/1	1993. évi II. tv	2001.03.05
1/1	#HIÁNYZIK	#HIÁNYZIK
1/1	1993. évi II. tv	2001.03.05
1/1	átszállás	1990.12.18
1/1	1993. évi II. tv	2001.03.05
1/1	1991. évi XXXIII. Tv	2008.01.31
1/1	1991. évi XXXIII. Tv	2008.01.31
1/1	1991. évi XXXIII. Tv	2008.01.31
1/1	1991. évi XXXIII. Tv	2008.01.31
1/1	átszállás	1990.12.18
1/1	átszállás	1990.12.18
1/1	1993. évi II. tv	2001.03.05
1/1	1993. évi II. tv	2001.03.05
1/1	1993. évi II. tv	2006.08.21
1/1	1993. évi II. tv	2008.12.10
1/1	1993. évi II. tv	2008.12.10
1/1	átadás	2017.12.05
1/1	1993. évi II. tv	2007.01.05
1/1	átadás	2017.12.11
1/1	átadás	2018.02.28
1/1	átadás	2018.02.28
1/1	átadás	2018.03.19
1/1	átadás	2018.03.19
1/1	átadás	2018.03.19
1/1	átadás	2018.03.19
1/1	átadás	2018.03.19
1/1	1993. évi II. tv	2007.01.05
1/1	közös tulajdon megszüntetése	2017.12.05
1/1	átadás	2017.12.14
1/1	átszállás	1990.12.18
1/1	átszállás	1990.12.18
1/1	átszállás	1998.09.10
1/1	átszállás	1998.09.10
1/1	átszállás	1998.09.10
1/1	csere	1998.09.10
1/1	csere	1998.09.10
1/1	kisajátítás	2005.08.23
1/1	kisajátítás	2005.08.23
1/1	kisajátítás	2005.08.23
1/1	kisajátítás	2005.08.23
1/1	átadás	2019
1/1	átadás	2019
1/1	átszállás	1990.12.18
1/1	1993. évi II. tv	2001.03.05

1/1	átszállás	1990.12.18
1/1	1993. évi II. tv	2005.11.30
1/1	1993. évi II. tv	2005.11.30
1/1	átszállás	1990.12.18
1/1	1993. évi II. tv	2005.11.30
1/1	1993. évi II. tv	2005.11.30
1/1	átszállás	1990.12.18
1/1	átszállás	1990.12.18
1/1	1993. évi II. tv	2005.11.30
1/1	1993. évi II. tv	2005.11.30
1/1	1993. évi II. tv	2005.11.30
1/1	átszállás	1990.12.18
1/1	1993. évi II. tv	2005.11.30
1/1	1993. évi II. tv	2021.04.06
1/1	átszállás	1990.12.18
1/1	átszállás	1990.12.18
1/1	átszállás	1990.12.18
1/1	1993. évi II. tv	2005.11.30
1/1	1993. évi II. tv	2005.11.30
1/1	átszállás	1990.12.18
1/1	1993. évi II. tv	2005.11.30
1/1	1993. évi II. tv	2005.11.30
1/1	1993. évi II. tv	2005.11.30
1/1	1993. évi II. tv	2005.11.30
1/1	átszállás	1990.12.18
1/1	1993. évi II. tv	2005.11.30
1/1	átszállás	1990.12.18
1/1	átszállás	1990.12.18
1/1	átszállás	1990.12.18
1/1	átszállás	1990.12.18
1/1	1993. évi II. tv	2005.11.30
1/1	1993. évi II. tv	2005.11.30
1/1	átszállás	1990.12.18
1/1	átszállás	1990.12.18
1/1	1993. évi II. tv	2005.11.30
1/1	átszállás	1990.12.18
1/1	átszállás	1990.12.18
1/1	átszállás	2010.12.30
1/1	átszállás	2010.12.30
1/1	átszállás	1990.12.18
1/1	átszállás	1990.12.18
1/1	átszállás	1990.12.18
1/1	kisajátítás	1990.12.18
1/1	adásvétel	1995.06.01
1/1	átszállás	1990.12.18
1/1	átszállás	1990.12.18
1/1	átszállás	1990.12.18
1/1	átszállás	2013.02.28

1/1	átszállás	2013.02.28
1/1	átszállás	1990.12.18
1/1	1993. évi II. tv	2005.11.30
1/1	1993. évi II. tv	2005.11.30
1/1	1993. évi II. tv	2005.11.30
1/1	1993. évi II. tv	2005.11.30
1/1	átszállás	1990.12.18
1/1	átszállás	1990.12.18
1/1	átszállás	1990.12.18
1/1	átszállás	2013.04.22
1/1	átszállás	1990.12.18
1/1	átszállás	2011.05.02
1/1	átszállás	1990.12.18
1/1	átszállás	1990.12.18
1/1	1993. évi II. tv	2001.03.05
1/1	adásvétel	2001.04.20
1/1	átszállás	2001.04.20
1/1	átszállás	1990.12.18
1/1	átszállás	1990.12.18
1/1	átszállás	1990.12.18
1/1	átszállás	1990.12.18
1/1	átszállás	1990.12.18
1/1	átszállás	1990.12.18
1/1	átszállás	1990.12.18
1/1	1993. évi II. tv	2001.03.05
1/1	átszállás	1990.12.18
1/1	átszállás	1990.12.18
1/1	átszállás	1990.12.18
1/1	átszállás	2017.09.19
1/1	1993. évi II. tv	2001.03.05
1/1	átszállás	1990.12.18
1/1	átszállás	1990.12.18
1/1	átszállás	1990.12.18
1/1	átszállás	1990.12.18
1/1	1993. évi II. tv	2001.03.05
1/1	1993. évi II. tv	2001.03.05
1/1	1993. évi II. tv	2001.03.05
1/1	1993. évi II. tv	2007.01.05
1/1	átszállás	1990.12.18
1/1	átszállás	1990.12.18
1/1	átszállás	1990.12.18
1/1	átszállás	1990.12.18
1/1	1993. évi II. tv	2001.03.05
1/1	1993. évi II. tv	2007.01.05
1/1	1993. évi II. tv	2001.03.05
1/1	1993. évi II. tv	2001.03.05
1/1	1993. évi II. tv	2001.03.05
1/1	1993. évi II. tv	2001.03.05
1/1	átszállás	1990.12.18

1/1	átszállás	1990.12.18
1/1	megállapodás	2001.05.09
1/1	átszállás	1990.12.18
1/1	átszállás	1990.12.18
1/1	átszállás	1990.12.18
1/1	átszállás	1990.12.18
1/1	átszállás	1990.12.18
1/1	átszállás	1990.12.18
1/1	átszállás	1990.12.18
1/1	átszállás	1990.12.18
1/1	átszállás	1990.12.18
1/1	átszállás	1990.12.18
1/1	átszállás	1990.12.18
1/1	1993. évi II. tv	2001.03.05
1/1	1993. évi II. tv	2001.03.05
1/1	1993. évi II. tv	2001.03.05
1/1	átszállás	1990.12.18
1/1	1993. évi II. tv	2001.03.05
1/1	átszállás	1990.12.18
1/1	átszállás	1990.12.18
1/1	átszállás	1990.12.18
1/1	átszállás	1990.12.18
1/1	átszállás	1990.12.18
1/1	átszállás	2019.05.10
1/1	átszállás	1990.12.18
1/1	1993. évi II. tv	2001.03.05
1/1	1993. évi II. tv	2001.03.05
1/1	átszállás	2019.04.17
1/1	átszállás	2019.07.17
1/1	átszállás	1990.12.18
1/1	átszállás	1990.12.18
1/1	átszállás	1990.12.18
1/1	átszállás	1990.12.18
1/1	átszállás	1990.12.18
1/1	átszállás	1990.12.18
1/1	átszállás	1990.12.18
1/1	átszállás	1990.12.18
1/1	átszállás	1990.12.18
1/1	átszállás	1990.12.18
1/1	átszállás	1990.12.18
1/1	átszállás	2017.05.29
1/1	1993. évi II. tv	2001.03.05
1/1	átszállás	1990.12.18
1/1	1993. évi II. tv	2001.03.05
1/1	átszállás	1990.12.18
1/1	1993. évi II. tv	2001.03.05
1/1	átszállás	1990.12.18
1/1	átszállás	1990.12.18
1/1	átszállás	1990.12.18
1/1	átszállás	1990.12.18
1/1	1993. évi II. tv	2001.03.05
1/1	átszállás	1990.12.18

1/1	átszállás	1990.12.18
1/1	átszállás	2019.03.18
1/1	átszállás	2002.12.20
1/1	átszállás	1990.12.18
1/1	átszállás	1990.12.18
1/1	átszállás	1990.12.18
1/1	átszállás	1990.12.18
1/1	átszállás	1990.12.18
1/1	átszállás	1990.12.18
1/1	átszállás	1990.12.18
1/1	átszállás	1990.12.18
1/1	átszállás	1990.12.18
1/1	átszállás	2019.10.14
1/1	átszállás	2016.04.22
1/1	átszállás	2016.04.22
1/1	átszállás	2016.04.22
1/1	átszállás	1990.12.18
1/1	átszállás	1990.12.18
1/1	átszállás	1990.12.18
1/1	átszállás	1990.12.18
1/1	átszállás	1990.12.18
1/1	átszállás	1990.12.18
1/1	átszállás	1990.12.18
1/1	átszállás	1990.12.18
1/1	átszállás	1990.12.18
1/1	átszállás	1999.07.20
1/1	átszállás	1999.07.20
1/1	átszállás	1990.12.18
1/1	átszállás	1990.12.18
1/1	átszállás	1990.12.18
1/1	átszállás	1990.12.18
1/1	átszállás	1999.07.20
1/1	átszállás	1999.07.20
1/1	átszállás	1990.12.18
1/1	átszállás	1999.07.20
1/1	átszállás	1999.07.20
1/1	1993. évi II. tv	2006.08.07
1/1	1993. évi II. tv. 12/E §	2007.01.05
1/1	1993. évi II. tv. 12/E §	2007.01.05
1/1	átszállás	1990.12.18
1/1	átszállás	1990.12.18
1/1	átszállás	1990.12.18
1/1	átszállás	1990.12.18
1/1	átszállás	1990.12.18
1/1	átszállás	1990.12.18
1/1	átszállás	1990.12.19
1/1	átszállás	1990.12.18
1/1	átszállás	1990.12.18
1/1	átszállás	1990.12.18
1/1	átszállás	1990.12.18
1/1	átadás	2019.07.26

1/1	átszállás	1990.12.18
1/1	megállapodás	2001.01.10
1/1	átszállás	1990.12.18
1/1	átszállás	1990.12.18
1/1	átszállás	1990.12.18
1/1	átszállás	1990.12.18
1/1	megállapodás	2001.01.10
1/1	átszállás	1990.12.18
1/1	kisajátítás	2005.08.23
1/1	átszállás	1990.12.18
1/1	átszállás	1990.12.18
1/1	átszállás	1990.12.18
1/1	átszállás	1990.12.18
1/1	átszállás	1990.12.18
1/1	átadás	1994.07.26
1/1	átszállás	1990.12.18
1/1	átszállás	1990.12.18
1/1	megváltás	1994.04.06
1/1	megváltás	1994.04.06
1/1	átszállás	1990.12.18
1/1	átszállás	1990.12.18
1/1	átszállás	1990.12.18
1/1	átszállás	2008.01.31
1/1	átadás	2005.07.04
1/1	átszállás	1990.12.18
1/1	átszállás	1990.12.18
1/1	átszállás	1990.12.18
1/1	átszállás	1990.12.18
1/1	átszállás	1990.12.18
1/1	átszállás	1990.12.18
1/1	átszállás	1990.12.18
1/1	átszállás	1990.12.18
1/1	átszállás	1990.12.18
1/1	átszállás	1990.12.18
1/1	átszállás	1990.12.18
1/1	átszállás	1990.12.18
1/1	átszállás	1990.12.18
1/1	átszállás	1990.12.18
1/1	átszállás	2003.01.28
1/1	átszállás	2021.05.26
1/1	átszállás	1990.12.18
1/1	átszállás	2005.08.23
1/1	átszállás	1990.12.18
1/1	átszállás	1990.12.18
1/1	átszállás	1990.12.18
1/1	átszállás	1990.12.18
1/1	átszállás	1993.09.22
1/1	átszállás	1990.12.18
1/1	átadás	1994.07.26
1/1	átszállás	1990.12.18

1/1	átszállás	1990.12.18
1/1	átszállás	1990.12.18
1/1	átszállás	1990.12.18
1/1	megosztás	2004.11.26
1/1	átszállás	1990.12.18
1/1	átszállás	1990.12.18
1/1	átszállás	1990.12.18
1/1	átszállás	1990.12.18
1/1	átszállás	2005.08.23
1/1	átszállás	1990.12.18
1/1	átszállás	1990.12.18
1/1	átadás	1997.09.12
1/1	átadás	1997.09.12
1/1	átadás	1997.09.12
1/1	átadás	1997.09.12
1/1	adásvétel	2005.08.23
1/1	adásvétel	2005.08.23
1/1	átadás	1992.09.23
1/1	átadás	1992.09.23
1/1	átszállás	2005.01.10
1/1	átadás	1996.07.18
1/1	átadás	1996.07.18
1/1	átadás	1994.01.25
1/1	átszállás	1990.12.18
1/1	átszállás	1990.12.18
1/1	átszállás	1990.12.18
1/1	átszállás	1990.12.18
1/1	átadás	2009.01.27
1/1	tulajdonba adás	2017.09.14
1/1	átadás	2015.04.03
1/1	átszállás	1990.12.18
1/1	átszállás	1990.12.18
1/1	átszállás	2002.04.03
1/1	átszállás	1990.12.18
1/1	átszállás	1990.12.18
1/1	átszállás	1990.12.18
1/1	átszállás	1990.12.18
1/1	átszállás	1990.12.18
1/1	átszállás	1990.12.18
1/1	átszállás	1990.12.18
1/1	átszállás	1990.12.18
1/1	átszállás	1990.12.18
1/1	átszállás	1990.12.18
1/1	átszállás	1990.12.18
1/1	átszállás	1990.12.18
1/1	átszállás	1990.12.18
1/1	átszállás	1990.12.18
1/1	átszállás	1990.12.18
1/1	átadás	2009.01.27
1/1	átszállás	1993.09.22
1/1	átszállás	1990.12.18
1/1	átszállás	1990.12.18

1/1	átszállás	1990.12.18
1/1	átszállás	2000.08.14
1/1	átszállás	1990.12.18
1/1	átszállás	1990.12.18
1/1	átszállás	1990.12.18
1/1	átszállás	2011.09.26
1/1	átszállás	2011.09.26
1/1	átszállás	1990.12.18
1/1	átszállás	1990.12.18
1/1	átszállás	1990.12.18
1/1	átszállás	1990.12.18
1/1	átszállás	1990.12.18
1/1	átszállás	1990.12.18
1/1	átszállás	1990.12.18
1/1	átszállás	1990.12.18
1/1	átszállás	1990.12.18
1/1	átszállás	1990.12.18
1/1	átszállás	1990.12.18
1/1	átszállás	1990.12.18
1/1	átszállás	1990.12.18
1/1	átszállás	1990.12.18
1/1	átszállás	1990.12.18
1/1	átszállás	1990.12.18
1/1	átszállás	1990.12.18
1/1	átszállás	1990.12.18
1/1	átszállás	1990.12.18
1/1	átszállás	1993.09.22
1/1	átadás	1994.01.25
1/1	átadás	1994.01.25
1/1	átadás	1996.11.20
1/1	megállapodás	2000.09.21
1/1	átszállás	1990.12.18
1/1	átadás	1994.02.14
1/1	átszállás	1990.12.18
1/1	átszállás	1990.12.18
1/1	átadás	1992.09.23
1/1	átszállás	1990.12.18
1/1	átszállás	1990.12.18
1/1	átszállás	1990.12.18
1/1	átszállás	1990.12.18
1/1	átszállás	1990.12.18
1/1	átszállás	1990.12.18
1/1	átszállás	1990.12.18
1/1	átszállás	1990.12.18
1/1	átadás	2003.08.19
1/1	átadás	2003.08.19
1/1	átadás	1992.09.23
1/1	átadás	1992.09.23
1/1	átadás	1992.09.23
1/1	átadás	1992.09.23
1/1	átadás	1992.09.23
1/1	átadás	1992.09.23
1/1	átadás	1992.09.23
1/1	átadás	1992.09.23
1/1	adásvétel	1993.01.11

1/1	adásvétel	1996.08.26
1/1	átszállás	2004.11.12
1/1	átszállás	2004.11.12
1/1	átszállás	2004.11.12
1/1	átszállás	2004.11.12
1/1	1993.évi II. TV. 12/E §	2007.01.05
1/1	átszállás	1990.12.18
1/1	átszállás	1990.12.18
1/1	megállapodás	1993.09.13
1/1	kisajátítás	1996.05.20
1/1	adásvétel	1994.05.13
1/1	átszállás	1990.12.18
1/1	átszállás	1990.12.18
1/1	átszállás	1990.12.18
1/1	átszállás	1990.12.18
1/1	átszállás	1990.12.18
1/1	átszállás	1990.12.18
1/1	adásvétel	1994.05.13
1/1	átszállás	1990.12.18
1/1	átszállás	1990.12.18
1/1	átadás	2005.11.18
1/1	átadás	2003.07.04
1/1	megállapodás	2005.07.25
1/1	átadás	2003.07.04
1/1	átadás	2005.03.19
1/1	átadás	1995.05.24
1/1	átadás	1995.05.24
1/1	átszállás	1990.12.18
1/1	ajándékozás	1990.11.05
1/1	átszállás	1990.12.18
1/1	átszállás	1990.12.18
1/1	kisajátítás	1994.11.21
1/1	kisajátítás	1994.01.10
1/1	átszállás	2019.05.10
1/1	átszállás	2000.11.02
1/1	átszállás	2015.12.29
1/1	átszállás	2015.12.29
1/1	átszállás	1990.12.18
1/1	átszállás	2008.02.04
1/1	átszállás	1990.12.18
1/1	átadás	2001.12.20
1/1	átszállás	1990.12.18
1/1	átszállás	1990.12.18
1/1	kisajátítás	1994.11.21
1/1	átadás	1997.08.22
1/1	adásvétel	2009.10.09
1832/4730	átadás	2000.01.27
1/1	felajánlás	1994.06.16
1/1	átszállás	1990.12.18
1/1	felajánlás	1994.06.16

1/1	átszállás	1990.12.18
1/1	átszállás	1990.12.18
1/1	átszállás	1990.12.18
1/1	átszállás	1990.12.18
1/1	átszállás	1990.12.18
1/1	átszállás	1990.12.18
1/1	felajánlás	1994.06.16
1/1	kisajátítás	1994.11.21
1/1	átszállás	1990.12.18
1/1	átszállás	1990.12.18
1/1	átszállás	1990.12.18
1/1	átszállás	1990.12.18
1/1	átszállás	1990.12.18
1/1	átszállás	1990.12.18
1/1	átszállás	1990.12.18
1/1	átszállás	1990.12.18
1/1	átszállás	1990.12.18
1/1	átszállás	1990.12.18
1/1	átszállás	1990.12.18
1/1	átszállás	1990.12.18
1/1	átszállás	1990.12.18
1/1	átszállás	1990.12.18
1/1	átszállás	1990.12.18
1/1	átszállás	1990.12.18
1/1	átszállás	1990.12.18
1/1	átszállás	1990.12.18
1/1	átszállás	1990.12.18
1/1	adásvétel	1995.03.30
1/1	átadás	2018.03.09
1/1	átadás	2018.03.09
1/1	átadás	2010.11.29
1/1	átadás	2010.11.29
1/1	átadás	2010.11.29
1/1	átadás	2010.11.29
1/1	átadás	2010.11.29
1/1	átadás	2010.11.29
1/1	átadás	2010.11.29
1/1	átadás	2010.11.29
1/1	adásvétel	2005.08.23
1/1	adásvétel	2001.(1999.11.17)
1/1	átszállás	1990.12.18
1/1	átszállás	1990.12.18
1/1	átszállás	1990.12.18
1/1	átszállás	1990.12.18
1/1	átszállás	1993.09.22
1/1	átszállás	1990.12.18
1/1	átszállás	1990.12.18
1/1	átszállás	1990.12.18
1/1	átszállás	1990.12.18
1/1	átszállás	1990.12.18
1/1	átszállás	1990.12.18
1/1	átszállás	1990.12.18
1/1	átszállás	1990.12.18
1/1	átszállás	2001.02.14
1/1	átszállás	2001.02.14
1/1	átszállás	1990.12.18

1/1	átszállás	2001.02.14
1/1	átszállás	1990.12.18
1/1	átszállás	2001.02.14
1/1	átszállás	2003.01.28
1/1	átszállás	1990.12.18
1/1	átszállás	1990.12.18
1/1	átszállás	1990.12.18
1/1	átszállás	1990.12.18
1/1	átszállás	1990.12.18
1/1	átszállás	1990.12.18
1/1	átszállás	1990.12.18
1/1	átszállás	1990.12.18
1/1	átszállás	1990.12.18
1/1	átszállás	1990.12.18
1/1	átszállás	1990.12.18
1/1	átszállás	1990.12.18
1/1	átszállás	2004.11.29
1/1	átszállás	2005.02.25
1/1	átszállás	2005.02.25
1/1	átszállás	1990.12.18
1/1	átszállás	1990.12.18
1/1	átszállás	1990.12.18
1/1	átszállás	1990.12.18
1/1	átszállás	1990.12.18
1/1	átszállás	1990.12.18
1/1	átszállás	1990.12.18
1/1	átszállás	1990.12.18
1/1	átszállás	1998.08.14
1/1	átszállás	1998.08.14
1/1	átszállás	1998.08.14
1/1	átszállás	1998.08.14
1/1	átszállás	1998.08.14
1/1	átszállás	1998.08.14
1/1	átszállás	1998.08.14
1/1	átszállás	1998.08.14
1/1	átszállás	1998.08.14
1/1	átszállás	1998.08.14
1/1	átszállás	1990.12.18
1/1	átszállás	1990.12.18
1/1	átszállás	1990.12.18
1/1	kisajátítás	1988.09.30
1/1	átszállás	1990.12.18
1/1	átszállás	1990.12.18
1/1	átszállás	2005.02.10
1/1	átszállás	2005.02.10
1/1	átszállás	2018.05.31
1/1	átszállás	2018.05.31
1/1	átszállás	1990.12.18

1/1	átszállás	1990.12.18
1/1	adásvétel	1996.02.07
1/1	átszállás	1990.12.18
1/1	átszállás	1990.12.18
1/1	átszállás	1990.12.18
1/1	átszállás	1990.12.18
1/1	kisajátítás	1988.09.30
1/1	átszállás	1990.12.18
1/1	átszállás	2006.05.24
1/1	átszállás	2006.05.24
1/1	átszállás	1990.12.18
1/1	cseré	1996.04.12
1/1	átszállás	1990.12.18
1/1	átszállás	1990.12.18
1/1	átszállás	1990.12.18
1/1	átszállás	1990.12.18
1/1	0	2000.10.05
1/1	átszállás	1990.12.18
1/1	átszállás	1990.12.18
1/1	átszállás	1990.12.18
1/1	átszállás	1990.12.18
1/1	átszállás	1990.12.18
1/1	átszállás	1990.12.18
1/1	átszállás	1990.12.18
1/1	átszállás	1990.12.18
1/1	átszállás	1990.12.18
1/1	átszállás	1990.12.18
1/1	átszállás	1990.12.18
1/1	átszállás	1990.12.18
1/1	átszállás	1990.12.18
1/1	átszállás	1990.12.18
1/1	átszállás	1990.12.18
1/1	átszállás	2003.07.03
1/1	átszállás	2014.10.29
1/1	átszállás	1990.12.18
1/1	átszállás	1990.12.18
1/1	átszállás	1990.12.18
1/1	átszállás	1990.12.18
1/1	átszállás	1990.12.18
1/1	átszállás	1990.12.18
1/1	átszállás	1990.12.18
1/1	átszállás	1990.12.18
1/1	átszállás	1990.12.18
1/1	1993. évi II. tv	2001.03.05
1/1	adásvétel	2018.10.16
1/1	átszállás	1990.12.18
1/1	1993. évi II. tv	2007.01.05
1/1	1993. évi II. tv. 12/E §	2007.08.28
1/1	átadás	1998.12.19
1/1	átszállás	1990.12.18
1/1	átszállás	1990.12.18
1/1	átszállás	1990.12.18

1/1	átszállás	1990.12.18
1/1	átszállás	1990.12.18
1/1	átszállás	1990.12.18
1/1	átadás	2001.12.22
1/1	megállapodás	1999.12.17
1/1	átadás	1996.04.25
1/1	átadás	1996.04.25
1/1	átadás	2005.09.23
1/1	átszállás	1990.12.18
1/1	átszállás	1990.12.18
1/1	átszállás	1990.12.18
1/1	átszállás	1990.12.18
1/1	átadás	2016.06.28
1/1	átadás	2016.06.28
1/1	átszállás	1990.12.18
1/1	átszállás	1990.12.18
1/1	átszállás	1990.12.18
1/1	átszállás	2006.09.18
1/1	átszállás	1990.12.18
1/1	átszállás	1990.12.18
1/1	átszállás	1990.12.18
1/1	átszállás	2007.12.18
1/1	átszállás	2007.12.18
1/1	átszállás	1990.12.18
1/1	1993. évi II. tv	2001.03.05
1/1	átszállás	1990.12.18
1/1	1993. évi II. tv	2001.03.05
1/1	1993. évi II. tv	2001.03.05
1/1	átszállás	1990.12.18
1/1	1993. évi II. tv	2001.03.05
1/1	átadás	2018.10.03
1/1	átszállás	1990.12.18
1/1	átszállás	1990.12.18
1/1	átszállás	1990.12.18
1/1	átszállás	1990.12.18
1/1	átszállás	1990.12.18
1/1	átszállás	1990.12.18
1/1	átszállás	1990.12.18
1/1	átszállás	1990.12.18
1/1	átszállás	1990.12.18
1/1	átszállás	1990.12.18
1/1	átszállás	1990.12.18
1/1	átszállás	1990.12.18
1/1	átszállás	1990.12.18
1/1	átszállás	1990.12.18
1/1	átszállás	1990.12.18
1/1	átszállás	1990.12.18
1/1	1993. évi II. tv	2001.03.05
17383/17735	adásvétel	2015.04.23
1/1	átszállás	1990.12.18

1/1	átszállás	1990.12.18
1/1	átszállás	1990.12.18
1/1	átadás	2009.01.27
1/1	adásvétel	2016.08.16
1/1	átszállás	1990.12.18
1/1	átszállás	1990.12.18
1/1	átszállás	1990.12.18
1/1	átszállás	1990.12.18
1/1	átszállás	1990.12.18
1/1	átszállás	1990.12.18
1/1	átszállás	1990.12.18
1/1	átszállás	1990.12.18
1/1	átszállás	1990.12.18
1/1	átszállás	1990.12.18
1/1	átszállás	1990.12.18
1/1	átszállás	1990.12.18
1/1	átadás	2004.03.31
1/1	átszállás	1990.12.18
1/1	átszállás	1990.12.18
1/1	1993. évi II. tv. 12/E §	2007.01.05
1/1	1993. évi II. tv	2001.03.05
1/1	átszállás	2020.01.06
1/1	átszállás	1990.12.18
1/1	átszállás	1990.12.18
1/1	átszállás	1990.12.18

Helyrajzi szám	ingatlan fekvése	ingatlan címe
01290/10	külterület	
01290/12	külterület	
01302/10	külterület	
01302/2	külterület	
01302/4	külterület	
01321/10	külterület	
01321/12	külterület	
01321/14	külterület	
01321/15	külterület	
01321/2	külterület	
01321/5	külterület	
01321/7	külterület	
01321/9	külterület	
01324/10	külterület	
01324/12	külterület	
01324/13	külterület	
01324/14	külterület	
01324/16	külterület	
01324/19	külterület	
01324/2	külterület	
01324/24	külterület	
01324/3	külterület	
01324/4	külterület	
01324/5/a	külterület	
01324/5/b	külterület	
01324/5/c	külterület	
01324/6/a	külterület	
01324/6/b	külterület	
01324/7	külterület	
01324/8	külterület	
01324/9	külterület	
01326/10	külterület	
01326/11	külterület	
01326/20	külterület	
01326/3/a	külterület	
01326/3/b	külterület	
01326/3/c	külterület	
01326/5	külterület	
01326/7	külterület	
01328/12/a	külterület	
01328/12/b	külterület	
01328/21	külterület	

01328/25	külterület	
01328/29	külterület	
01328/43	külterület	
01341/12	külterület	
01341/2	külterület	
01341/5/a	külterület	
01341/5/b	külterület	
01343/10	külterület	
01343/6	külterület	
01343/7	külterület	
01343/8	külterület	
01343/9	külterület	
01350/63	külterület	
01357/17	külterület	
01360/7/a	külterület	
01360/7/b	külterület	
01361/10	külterület	
01361/11	külterület	
01361/3	külterület	
01361/4	külterület	
01361/7	külterület	
01361/8	külterület	
01367/13	külterület	
01367/19	külterület	
01367/29	külterület	
01371/11	külterület	
01371/13/a	külterület	
01371/13/b	külterület	
01371/13/c	külterület	
01371/14	külterület	
01371/16	külterület	
01371/18	külterület	
01371/19	külterület	
01371/8	külterület	
01373/10	külterület	
01373/11	külterület	
01373/2	külterület	
01373/4	külterület	
01373/6	külterület	
01376/13	külterület	
01376/2	külterület	
01376/22	külterület	
01376/26	külterület	
01376/27	külterület	
01376/28	külterület	
01376/30	külterület	
01376/31	külterület	
01376/32	külterület	
01376/34	külterület	
01376/35	külterület	

01376/36	külterület	
01376/38	külterület	
01376/41	külterület	
01376/43	külterület	
01376/44	külterület	
01378	külterület	
01388/7	külterület	
01390/15	külterület	
01390/22	külterület	
01390/23	külterület	
01390/24	külterület	
01390/31	külterület	
01390/32	külterület	
01390/34	külterület	
01390/37	külterület	
01393/1	külterület	
01393/1	külterület	
01408/16	külterület	
01408/21	külterület	
01408/25	külterület	
01408/31	külterület	
01408/35	külterület	
01408/36	külterület	
01408/48	külterület	
01408/49/a	külterület	
01408/49/b	külterület	
01408/50	külterület	
01408/51	külterület	
01408/52	külterület	
01408/53/a	külterület	
01408/53/b	külterület	
01408/67	külterület	
01413/2	külterület	
01413/3	külterület	
01413/4	külterület	
01413/6	külterület	
01415/11/a	külterület	
01415/11/b	külterület	
01415/13/a	külterület	
01415/13/b	külterület	
01415/15	külterület	
01415/16	külterület	
01415/21	külterület	
01415/25	külterület	
01415/27	külterület	
01415/8	külterület	
01452	külterület	
01525	külterület	
01563/1	külterület	
01563/1	külterület	

01563/3	külterület	
01604	külterület	
01605	külterület	
01650/2	külterület	
01653/3	külterület	
01653/7	külterület	
0168	külterület	
0172	külterület	
0176	külterület	
0178	külterület	
0189	külterület	
0193/2	külterület	
0201	külterület	
0208/1	külterület	Ócsény
0214/6	külterület	
0216/4/a	külterület	
0216/4/b	külterület	
0216/4/c	külterület	
0216/5	külterület	
0216/7	külterület	
0220/a	külterület	
0220/b	külterület	
0252	külterület	
0254/6/a	külterület	
0254/6/b	külterület	
0254/8	külterület	
026	külterület	
027/a	külterület	
027/b	külterület	
028	külterület	
0288/a	külterület	
0288/c	külterület	
030	külterület	
031/18	külterület	
031/19	külterület	
031/20	külterület	
031/22	külterület	
0320/24	külterület	
0320/80 /a	külterület	
0320/80 /b	külterület	
0320/133	külterület	
0320/135	külterület	
0320/137	külterület	
0320/139	külterület	
0329/23 /a	külterület	DOMBÓVÁR
0329/23 /b	külterület	DOMBÓVÁR
0331/2	külterület	
0333/38	külterület	
036/5	külterület	
036/9	külterület	

0376/1	külterület	
0378/6	külterület	
0391/1	külterület	
0403/3	külterület	
0403/4	külterület	
0425/12	külterület	
0425/13	külterület	
0425/14	külterület	
0425/15	külterület	
0425/16	külterület	
0425/17	külterület	
0425/18	külterület	
0425/19	külterület	
0425/20	külterület	
0425/21	külterület	
0425/22	külterület	
0425/26/a	külterület	
0425/26/b	külterület	
0425/26/c	külterület	
0425/26/d	külterület	
0425/26/f	külterület	
0425/26/g	külterület	
0425/26/h	külterület	
0427/10	külterület	
0427/7	külterület	
0427/9	külterület	
0429	külterület	
0431/4	külterület	
0436/19	külterület	
0436/25	külterület	
0436/28	külterület	
0436/29	külterület	
0436/30/a	külterület	
0436/30/b	külterület	
0436/33/a	külterület	
0436/33/b	külterület	
0439/14/a	külterület	
0439/14/b	külterület	
0439/16/a	külterület	
0439/16/b	külterület	
0439/17	külterület	
0439/18	külterület	
0439/21	külterület	
0439/26	külterület	
0443/5	külterület	
0443/7	külterület	
0446/8	külterület	
0449	külterület	
0457	külterület	
0481/8	külterület	

0527/34	külterület	
0550/2	külterület	
0629/25	külterület	
0629/28	külterület	
0644/11	külterület	
0649	külterület	
0712/3	külterület	
0730/15	külterület	
0730/8	külterület	
0744/1	külterület	
0744/2	külterület	
0744/3	külterület	
0744/4	külterület	
0746/1	külterület	
0755	külterület	
0757/2	külterület	
0768/10	külterület	
0768/6	külterület	
0768/7	külterület	
0768/9	külterület	
0778/11	külterület	
0787/10	külterület	
0787/14	külterület	
0787/16	külterület	
0787/19	külterület	
0787/21	külterület	
0787/23	külterület	
0787/26	külterület	
0787/27/a	külterület	
0787/27/b	külterület	
0787/29/a	külterület	
0787/29/b	külterület	
0787/30	külterület	
0787/31	külterület	
0787/34	külterület	
0787/35	külterület	
0787/36	külterület	
0787/38	külterület	
0787/40	külterület	
0787/43	külterület	
0787/5	külterület	
0787/52/a	külterület	
0787/52/b	külterület	
0787/53	külterület	
0787/54/a	külterület	
0787/54/b	külterület	
0787/56/a	külterület	
0787/56/b	külterület	
0787/60	külterület	
0787/61/a	külterület	

0787/61/b	külterület	
0787/61/c	külterület	
0794	külterület	
0802/2	külterület	
0805/3	külterület	
0805/4	külterület	
0838/17	külterület	
0838/34	külterület	
0838/36	külterület	
0838/37	külterület	
0854/19/a	külterület	
0854/19/b	külterület	
0854/2	külterület	
0854/20/a	külterület	
0854/20/b	külterület	
0854/24	külterület	
0854/3/a	külterület	
0854/3/b	külterület	
0854/31/a	külterület	
0854/31/b	külterület	
0854/32	külterület	
0854/33	külterület	
0854/35	külterület	
10147	zártkert	
10150	zártkert	
10164/8	zártkert	
10184/a	zártkert	
10184/b	zártkert	
10213	zártkert	
10327	zártkert	
10356	zártkert	
10375/10	zártkert	
10375/11	zártkert	
10375/8	zártkert	
10375/9	zártkert	
10401/2	zártkert	
10405/5/a	zártkert	
10405/5/b	zártkert	
10406	zártkert	
10407	zártkert	
10448	zártkert	
10463/11	zártkert	
10463/14	zártkert	
10464	zártkert	
10473	zártkert	
10476	zártkert	
10478	zártkert	
10483/7	zártkert	
10561	zártkert	
10580	zártkert	

10581	zártkert	
10587/2	zártkert	
10587/3	zártkert	
10603/2	zártkert	
1062	belterület	
10653/2	zártkert	
10666/1	zártkert	
10666/8/a	zártkert	
10666/8/b	zártkert	
10666/8/c	zártkert	
10666/8/d	zártkert	
10666/8/f	zártkert	
10666/8/g	zártkert	
10666/8/h	zártkert	
10666/8/j	zártkert	
10705/2	zártkert	
10763/1	zártkert	
1096/1	belterület	
1100	belterület	
11175/a	zártkert	
11175/b	zártkert	
11210/1	zártkert	
11258	zártkert	
11259	zártkert	
11385	zártkert	
11418	zártkert	
115/2	belterület	
11718	zártkert	
11787/3/a	zártkert	
11787/3/b	zártkert	
11909/7	zártkert	
11922/1/a	zártkert	
11922/1/b	zártkert	
11930	zártkert	
12054/1	zártkert	
12066	zártkert	
12071/3/a	zártkert	
12071/3/b	zártkert	
12075	zártkert	
12142/9	zártkert	
1246/2	belterület	Harkány
1272	belterület	
13/12	belterület	
1368	belterület	Balatonszepezd
1409	belterület	
1482	belterület	
1498	belterület	
1498	belterület	8258 BADACSONYTOMAJ Római út 250.
1500	belterület	8258 BADACSONYTOMAJ Móricz Zsigmond utca 19.
151	belterület	

1514/6/A/13	belterület	7100 SZEKSZÁRD, Flórián u. 5.
1521/A/1	belterület	7100 SZEKSZÁRD, Babits Mihály utca 5 földszint 1.
1521/A/3	belterület	7100 SZEKSZÁRD, Babits Mihály utca 5 földszint 3.
153/1	belterület	7100 SZEKSZÁRD, Roboz Zoltán utca 53.
153/2	belterület	7100 SZEKSZÁRD, Roboz Zoltán utca 51.
153/3	belterület	7100 SZEKSZÁRD, Roboz Zoltán utca 49.
153/4	belterület	7100 SZEKSZÁRD, Roboz Zoltán utca 47.
153/5	belterület	7100 SZEKSZÁRD, Kilián György utca 153/5 HRSZ.
1604/5	belterület	
1604/8	belterület	
1628/1	belterület	7100 SZEKSZÁRD, Bartina utca 12/A.
1635/A/6	belterület	7100 SZEKSZÁRD, Béla tér 7 alagsor.
1678/2	belterület	7100 SZEKSZÁRD, Kálvária utca 1678/2 HRSZ.
1692	belterület	
1704/1	belterület	7133 Fadd, Rákóczi u. 4
1762	belterület	
1768/9/A/14	belterület	7100 SZEKSZÁRD, Ybl Miklós lakótelep 12 3. emelet 14.
1768/9/A/17	belterület	7100 SZEKSZÁRD, Ybl Miklós lakótelep 12 4. emelet 17.
1797	belterület	
18/20	belterület	
1818/A/3	belterület	7100 SZEKSZÁRD, Dózsa Gy. utca 1.
1818/A/4	belterület	7100 SZEKSZÁRD, Dózsa Gy. utca 1.
1818/A/5	belterület	7100 SZEKSZÁRD, Dózsa Gy. utca 1.
1818/B/2	belterület	7100 SZEKSZÁRD, Dózsa Gy. utca 1.
1818/E/1	belterület	7100 SZEKSZÁRD, Dózsa Gy. utca 1.
1818/E/3	belterület	7100 SZEKSZÁRD, Dózsa Gy. utca 1.
1818/F/1	belterület	7100 SZEKSZÁRD, Dózsa Gy. utca 1.
1818/F/2	belterület	7100 SZEKSZÁRD, Dózsa Gy. utca 1.
1818/F/3	belterület	7100 SZEKSZÁRD, Dózsa Gy. utca 1.
1818/G/1	belterület	7100 SZEKSZÁRD, Dózsa Gy. utca 1.
1818/G/2	belterület	7100 SZEKSZÁRD, Dózsa Gy. utca 1.
1822/2	belterület	
1826/A/12	belterület	7100 SZEKSZÁRD, Széchenyi utca 21 földszint.
1831/C	belterület	7100 SZEKSZÁRD, Garay tér 21.
1832/A/1	belterület	7100 SZEKSZÁRD, Bezerédj utca 2.
1832/A/5	belterület	7100 SZEKSZÁRD, Bezerédj utca 2.
1832/A/6	belterület	7100 SZEKSZÁRD, Bezerédj utca 2.
1832/A/7	belterület	7100 SZEKSZÁRD, Bezerédj utca 2.
1832/A/8	belterület	7100 SZEKSZÁRD, Bezerédj utca 2.
1833/2	belterület	
1839/A/7	belterület	7100 SZEKSZÁRD, Garay tér 12 földszint 4.
1839/A/6	belterület	7100 SZEKSZÁRD, Garay tér 12 földszint 3
1841/1	belterület	7100 SZEKSZÁRD, Bezerédj utca 12.
1844/2	belterület	7100 SZEKSZÁRD, Garay tér 8.
1850/3/A/1	belterület	7100 SZEKSZÁRD, Széchenyi utca 43 1. emelet 1.
1850/3/A/12	belterület	7100 SZEKSZÁRD, Széchenyi utca 43 2. emelet 1.
1850/3/A/18	belterület	7100 SZEKSZÁRD, Széchenyi utca 43 2. emelet 9.
1850/3/A/20	belterület	7100 SZEKSZÁRD, Széchenyi utca 43 2. emelet 11.
1850/3/A/25	belterület	7100 SZEKSZÁRD, Széchenyi utca 43 földszint.
1850/3/A/34	belterület	7100 SZEKSZÁRD, Széchenyi utca 43 földszint.

1850/4	belterület	
1860/1/A/21	belterület	7100 SZEKSZÁRD, Széchenyi utca 55-57. 2 2. emelet 2.
1872/3	belterület	Tamási
1878/4/A/20	belterület	7100 SZEKSZÁRD, Széchenyi utca 62-64. B földszint 3.
1878/4/A/26	belterület	7100 SZEKSZÁRD, Széchenyi utca 62-64. B 1. emelet 4.
1896/11/A/3	belterület	7100 SZEKSZÁRD, Találka tér
1908/1	belterület	
1913/2	belterület	
1915/1	belterület	
1931/A/4	belterület	7100 SZEKSZÁRD, Széchenyi utca 18-20.
1931/A/5	belterület	7100 SZEKSZÁRD, Széchenyi utca 18-20.
1931/A/7	belterület	7100 SZEKSZÁRD, Széchenyi utca 18-20.
1931/A/8	belterület	7100 SZEKSZÁRD, Széchenyi utca 18-20.
1931/A/9	belterület	7100 SZEKSZÁRD, Széchenyi utca 18-20.
1931/A/15	belterület	7100 SZEKSZÁRD, Széchenyi utca 18-20.
1980/A/1	belterület	7100 SZEKSZÁRD, Rákóczi Ferenc utca 30 földszint 1.
209/2	belterület	
2102/A/6	belterület	7100 SZEKSZÁRD, Táncsics Mihály utca 7/A 2. emelet 2.
2103/A/1	belterület	7100 SZEKSZÁRD, Táncsics Mihály utca 3.
2103/A/2	belterület	7100 SZEKSZÁRD, Táncsics Mihály utca 3.
2103/A/3	belterület	7100 SZEKSZÁRD, Táncsics Mihály utca 3.
2103/B/2	belterület	7100 SZEKSZÁRD, Táncsics Mihály utca 3.
2141	belterület	
2159/2	belterület	
2160/3/C	belterület	7100 SZEKSZÁRD, Pince sor.
2205	belterület	
2235/4/A/71	belterület	7100 SZEKSZÁRD, Rákóczi utca 90 2. emelet 3.
224	belterület	
2264	belterület	7100 SZEKSZÁRD, Parászta utca 1.
2265	belterület	
227/1	belterület	
228/1	belterület	
229/1	belterület	
229/3	belterület	
236/A/6	belterület	7100 SZEKSZÁRD, Székely B. utca 3/A 1. emelet 6.
2360/A/6	belterület	7100 SZEKSZÁRD, Rákóczi Ferenc utca 83.
2395/A/1	belterület	7100 SZEKSZÁRD, Rákóczi Ferenc utca 57.
2395/A/4	belterület	7100 SZEKSZÁRD, Rákóczi Ferenc utca 57.
2395/A/5	belterület	7100 SZEKSZÁRD, Rákóczi Ferenc utca 57.
241	belterület	
2445/A/3	belterület	7100 SZEKSZÁRD, Rákóczi Ferenc utca 33 földszint 3.
2463	belterület	7100 SZEKSZÁRD, Rákóczi utca 19.
2465/3	belterület	
249/2	belterület	7100 SZEKSZÁRD, Székely B. utca 39/A.
2518/5/A/20	belterület	7100 SZEKSZÁRD, Kölcsey lakótelep 10 A 4. emelet 4.
2518/5/A/78	belterület	7100 SZEKSZÁRD, Kölcsey Ferenc lakótelep 14 E 3. emelet 2.
2518/6/A/7	belterület	7100 SZEKSZÁRD, Kölcsey lakótelep 3 A 2. emelet 2.
2544/A/41	belterület	7100 SZEKSZÁRD, Kölcsey lakótelep 1-2. A 4. emelet 413.
2544/A/58	belterület	7100 SZEKSZÁRD, Kölcsey lakótelep 1-2. A 5. emelet 520.
2544/B/133	belterület	7100 SZEKSZÁRD, Kölcsey lakótelep 1-2. B 5. emelet 503.

2544/B/96	belterület	7100 SZEKSZÁRD, Kölcsey lakótelep 1-2. B 1. emelet 106.
2563/8/A/1	belterület	7100 SZEKSZÁRD, Mikes utca 3 földszint 1.
2563/8/A/18	belterület	7100 SZEKSZÁRD, Mikes utca 3 1. emelet 7.
2563/8/A/21	belterület	7100 SZEKSZÁRD, Mikes utca 3 1. emelet 10.
2563/8/A/3	belterület	7100 SZEKSZÁRD, Mikes utca 3 földszint 3.
2563/8/A/32	belterület	7100 SZEKSZÁRD, Mikes utca 3 2. emelet 6.
2563/8/A/33	belterület	7100 SZEKSZÁRD, Mikes utca 3 2. emelet 7.
2563/8/A/34	belterület	7100 SZEKSZÁRD, Mikes utca 3 2. emelet 7.
2563/8/A/38	belterület	7100 SZEKSZÁRD, Mikes utca 3 2. emelet 12.
2563/8/A/6	belterület	7100 SZEKSZÁRD, Mikes utca 3 földszint 6.
2563/8/A/68	belterület	7100 SZEKSZÁRD, Mikes utca 3 4. emelet 12.
2564/10/A/10	belterület	7100 SZEKSZÁRD, Arany János utca 10
2564/10/A/148	belterület	7100 SZEKSZÁRD, Arany János utca 14.
2564/10/A/17	belterület	7100 SZEKSZÁRD, Arany János utca 10 1. emelet 2.
2564/10/A/28	belterület	7100 SZEKSZÁRD, Arany János utca 10 4. emelet 1.
2564/10/A/84	belterület	7100 SZEKSZÁRD, Arany János utca 14 3. emelet 4.
2564/12/A/40	belterület	7100 SZEKSZÁRD, Perczel Mór utca 1-3. 1. emelet 12.
2564/12/A/70	belterület	7100 SZEKSZÁRD, Perczel Mór utca 1-3. 4. emelet 6.
2564/15/A/1	belterület	7100 SZEKSZÁRD, Jókai utca 6 földszint 1
2564/15/A/5	belterület	7100 SZEKSZÁRD, Jókai utca 6 1. emelet 2.
2564/16/A/29	belterület	7100 SZEKSZÁRD, Jókai utca 12 4. emelet 2.
2709/13/A/13	belterület	7100 SZEKSZÁRD, Szent István tér 18 1. emelet 13.
2709/13/A/3	belterület	7100 SZEKSZÁRD, Mártírok tere 18 földszint 3.
2709/6/A/9	belterület	7100 SZEKSZÁRD, Wossinszky lakótelep 13 2. emelet 1.
2715/A/28	belterület	7100 SZEKSZÁRD, Wossinszky lakótelep 24-27. 1. emelet 3.
2715/A/8	belterület	7100 SZEKSZÁRD, Wossinszky lakótelep 24-27. 3. emelet 7.
2807/A/1	belterület	7100 SZEKSZÁRD, Árpád utca 26 földszint 1.
2807/A/4	belterület	7100 SZEKSZÁRD, Árpád utca 26 földszint 4.
2807/A/8	belterület	7100 SZEKSZÁRD, Árpád utca 26 földszint 8.
307/7/A/1	belterület	7100 Bottyán-hegyi ltp.13 fsz.1.
3282/1/A/4	belterület	7100 SZEKSZÁRD, Wigand János tér 1-2. földszint 4.
3282/1/A/5	belterület	7100 SZEKSZÁRD, Wigand János tér 1-2. földszint 5.
3300/1	belterület	7100 SZEKSZÁRD, Patak utca 2.
3305	belterület	7100 SZEKSZÁRD, Patak utca 31 A-D
3307	belterület	7100 SZEKSZÁRD, Patak utca 33 A-C
3308	belterület	7100 SZEKSZÁRD, Patak utca 34.
3318/5	belterület	
3321/5	belterület	7100 SZEKSZÁRD, Borostyán utca 23.
3401	belterület	Fadd
3548/	belterület	
3563/1	belterület	
3563/2	belterület	
3564/2	belterület	
3646/7	belterület	
3717	belterület	
3785	belterület	
3786	belterület	7100 SZEKSZÁRD, Aranytó utca 18.
3787	belterület	7100 SZEKSZÁRD, Aranytó utca 16.
3799/4	belterület	
3799/9	belterület	

3818	belterület	7100 SZEKSZÁRD, Pollack Mihály utca 10.
3858/A/13	belterület	7100 SZEKSZÁRD, Pollack Mihály utca 8/A alagsor.
3858/A/2	belterület	7100 SZEKSZÁRD, Pollack Mihály utca 8/A I földszint 2.
3859/A/12	belterület	7100 SZEKSZÁRD, Pollack Mihály utca 3859 HRSZ A 2 2. emelet
3859/A/6	belterület	7100 SZEKSZÁRD, Pollack Mihály utca 3859 HRSZ A 1 2. emelet
3860/A/1	belterület	7100 SZEKSZÁRD, Pollack Mihály lakótelep 10 földszint 1.
3860/A/13	belterület	7100 SZEKSZÁRD, Pollack Mihály utca 6/A 2. emelet 13.
3860/A/15	belterület	7100 SZEKSZÁRD, Pollack Mihály utca 6/A 2. emelet 15.
3860/A/3	belterület	7100 SZEKSZÁRD, Pollack Mihály lakótelep 10 földszint 3.
3860/A/4	belterület	7100 SZEKSZÁRD, Pollack Mihály lakótelep 10 földszint 4.
3860/A/5	belterület	7100 SZEKSZÁRD, Pollack Mihály lakótelep 10 földszint 5.
3861/2	belterület	7100 SZEKSZÁRD, Pollack Mihály utca 3861/2 HRSZ.
3861/3	belterület	
3915/11/A/14	belterület	7100 SZEKSZÁRD, Mészáros Lázár utca 1 alagsor
3915/13/A/2	belterület	7100 SZEKSZÁRD, Kinizsi utca 2 földszint 2.
3915/4/A/71	belterület	7100 SZEKSZÁRD, Mészáros Lázár utca 5 9. emelet 5.
3915/6/A/28	belterület	7100 SZEKSZÁRD, Mészáros Lázár utca 7 3. emelet 7.
3937/2/A/28	belterület	7100 SZEKSZÁRD, Kinizsi utca 18 alagsor.
3939/3/A/2	belterület	7100 SZEKSZÁRD, Bajcsy-Zsilinszky utca 10 földszint 1
3939/3/A/6	belterület	7100 SZEKSZÁRD, Bajcsy-Zsilinszky utca 10 földszint 5.
3942/2/A/22	belterület	7100 SZEKSZÁRD, Bajcsy-Zsilinszky utca 11 pinceszint
3942/4/A/13	belterület	7100 SZEKSZÁRD, Toldi utca 10 2. emelet 13.
3942/4/A/21	belterület	7100 SZEKSZÁRD, Toldi utca 10
3942/5/A/21	belterület	7100 SZEKSZÁRD, Hunyadi utca 10 alagsor.
3942/5/A/8	belterület	7100 SZEKSZÁRD, Hunyadi utca 10 1. emelet 8.
3942/6/A/16	belterület	7100 SZEKSZÁRD, Hunyadi utca 12 2. emelet 16.
3942/6/A/19	belterület	7100 SZEKSZÁRD, Hunyadi utca 12.
3944/16/A/13	belterület	7100 SZEKSZÁRD, Hunyadi utca 2.
3944/17/A/8	belterület	7100 SZEKSZÁRD, Hunyadi János utca 2/R.
3944/5/A/6	belterület	7100 SZEKSZÁRD, Bajcsy-Zsilinszky utca 5 1. emelet 1
3944/9/A/2	belterület	7100 SZEKSZÁRD, Toldi utca 5 földszint 2
3944/9/A/6	belterület	7100 SZEKSZÁRD, Toldi utca 5 1. emelet 6
3999/27/A/17	belterület	7100 SZEKSZÁRD, Hunyadi utca 3/A 3 földszint 1.
4006/4	belterület	
4038/4	belterület	
404/3/A/45	belterület	7100 SZEKSZÁRD, Kadarka lakótelep 10. 1. emelet 1
404/3/A/57	belterület	7100 SZEKSZÁRD, Kadarka lakótelep 7. alagsor 1.
4066	belterület	
4077	belterület	
4078/2	belterület	
4092/1/A/13	belterület	7100 SZEKSZÁRD, Tartsay Vilmos lakótelep 53 2. emelet 1
4092/1/A/15	belterület	7100 SZEKSZÁRD, Tartsay Vilmos lakótelep 53 3. emelet 4.
4092/1/A/27	belterület	7100 SZEKSZÁRD, Tartsay Vilmos lakótelep 54 1. emelet 4.
4092/1/A/38	belterület	7100 SZEKSZÁRD, Tartsay Vilmos lakótelep 54 4. emelet 3
4092/1/A/5	belterület	7100 SZEKSZÁRD, Tartsay Vilmos lakótelep 53 1. emelet 1.
4093/13/A/31	belterület	7100 SZEKSZÁRD, Tartsay Vilmos lakótelep 7-9. alagsor
4093/19/A/7	belterület	7100 SZEKSZÁRD, Tarcsay Vilmos utca 4093/19 HRSZ
4093/33/A/20	belterület	7100 SZEKSZÁRD, Tarcsay Vilmos utca 4093/33 HRSZ
4093/33/A/5	belterület	7100 SZEKSZÁRD, Tarcsay Vilmos utca 4093/33 HRSZ
4093/33/A/6	belterület	7100 SZEKSZÁRD, Tarcsay Vilmos utca 4093/33 HRSZ

4093/46	belterület	
4093/7/A/3	belterület	7100 SZEKSZÁRD, Tarcsay Vilmos utca 4093/7 HRSZ
4098/A/1	belterület	7100 SZEKSZÁRD, Tartsay Vilmos lakótelep 28 földszint 1.
4098/A/11	belterület	7100 SZEKSZÁRD, Tartsay Vilmos lakótelep 28 1. emelet 10
4098/A/14	belterület	7100 SZEKSZÁRD, Tartsay Vilmos lakótelep 28 2. emelet 12.
4101/A/6	belterület	7100 SZEKSZÁRD, Tarcsay Vilmos lakótelep 29 1. emelet 6.
4106	belterület	7100 SZEKSZÁRD, Dienes Valéria utca 24
4220/A/2	belterület	7100 SZEKSZÁRD, Orgona utca 14/B.
4220/A/3	belterület	7100 SZEKSZÁRD, Orgona utca 14/C
423/10	belterület	
423/11	belterület	
423/14	belterület	
423/16	belterület	
423/17	belterület	
423/18	belterület	
423/19	belterület	
423/2	belterület	
423/20	belterület	
423/21	belterület	
423/22	belterület	
423/23	belterület	
423/24	belterület	
423/3	belterület	
423/4	belterület	
423/6	belterület	
423/8	belterület	
423/9	belterület	
4253/A/5	belterület	7100 SZEKSZÁRD, Halas utca 15/5.
4256/A/5	belterület	7100 SZEKSZÁRD, Búzavirág utca 8/5.
4256/A/2	belterület	7100 SZEKSZÁRD, Búzavirág utca 8/2.
4257/A/2	belterület	7100 SZEKSZÁRD, Búzavirág utca 9/5
4258/A/6	belterület	7100 SZEKSZÁRD, Halas utca 17/F
4261/A/2	belterület	7100 SZEKSZÁRD, Búzavirág utca 10/2
4261/A/3	belterület	7100 SZEKSZÁRD, Búzavirág utca 10/3
4261/A/4	belterület	7100 SZEKSZÁRD, Búzavirág utca 10/4.
4262/A/1	belterület	7100 SZEKSZÁRD, Búzavirág utca 11/6
4262/A/3	belterület	7100 Szekszárd, Búzavirág utca 11/4
4265/A/1	belterület	7100 SZEKSZÁRD, Halas utca 21/1
4265/A/4	belterület	7100 SZEKSZÁRD, Halas utca 21/4
4266/A/3	belterület	7100 SZEKSZÁRD, Halas utca 23/3.
4266/A/4	belterület	7100 SZEKSZÁRD, Halas utca 23/4.
4270/A/4	belterület	7100 SZEKSZÁRD, Búzavirág utca 14/4
4271/A/3	belterület	7100 SZEKSZÁRD, Búzavirág utca 15/3.
4271/A/6	belterület	7100 SZEKSZÁRD, Búzavirág utca 15/6.
4272/10	belterület	7100 SZEKSZÁRD, Búzavirág utca 16
4272/10/A	belterület	7100 SZEKSZÁRD, Búzavirág utca 16
4272/13	belterület	
4275/3	belterület	
4291	belterület	7100 SZEKSZÁRD, Alkony utca 9
4370/1	belterület	

4458/1/A/16	belterület	7100 SZEKSZÁRD, Dienes Valéria utca 18 5. emelet 16
4458/1/A/30	belterület	7100 SZEKSZÁRD, Dienes Valéria utca 18 10. emelet 30
4458/1/A/7	belterület	7100 SZEKSZÁRD, Dienes Valéria utca 18 2. emelet 7
4458/2/A/13	belterület	7100 SZEKSZÁRD, Dienes Valéria utca 14 4. emelet 13.
4458/2/A/55	belterület	7100 SZEKSZÁRD, Dienes Valéria utca 16 8. emelet 24
4458/4/A/34	belterület	7100 SZEKSZÁRD, Dienes Valéria utca 4 1. emelet 3.
4459/2/A/66	belterület	7100 Szekszárd, Dienes Valéria utca 6. fszt.1/B
4459/2/A/67	belterület	7100 Szekszárd, Dienes Valéria utca 8.földszint 1/C
4505/14/A/15	belterület	7100 SZEKSZÁRD, Szent-Györgyi Albert utca 6 A 1 2. emelet 1
4505/14/A/21	belterület	7100 SZEKSZÁRD, Szent-Györgyi Albert utca 6 A 1 3. emelet 2
4505/15/A/3	belterület	7100 SZEKSZÁRD, Szent-Györgyi Albert utca 6 C 1 földszint 3.
4505/5	belterület	
4505/8	belterület	
4526/1/A/2	belterület	7100 SZEKSZÁRD, Wesselényi u.15. földszint 2
46	belterület	
4645/9	belterület	
4717/10	belterület	
472	belterület	
4753/4	belterület	
4779/6	belterület	
480/2	belterület	
480/3	belterület	
4836	belterület	
4837	belterület	
4845/5/A/19	belterület	7100 SZEKSZÁRD, Alisca utca 18 alagsor 2
4845/9/A/21	belterület	7100 SZEKSZÁRD, Alisca utca 7 földszint 2.
4845/9/A/30	belterület	7100 SZEKSZÁRD, Alisca utca 7. 3. emelet 2.
4845/9/A/6	belterület	7100 SZEKSZÁRD, Alisca utca 5 1. emelet 1.
4876/2	belterület	
4887/12	belterület	
4887/13	belterület	
4887/16/A/1	belterület	7100 SZEKSZÁRD, Béri Balogh Ádám utca 115 földszint 1
4887/16/A/10	belterület	7100 SZEKSZÁRD, Béri Balogh Ádám utca 115-117. 3. emele
4887/16/A/28	belterület	7100 SZEKSZÁRD, Béri Balogh Ádám utca 115-117. 9. emele
4887/16/A/29	belterület	7100 SZEKSZÁRD, Béri Balogh Ádám utca 115-117. 9. emele
4887/16/A/31	belterület	7100 SZEKSZÁRD, Béri Balogh Ádám utca 115-117. 10. emel
4887/2/A/15	belterület	7100 SZEKSZÁRD, Május 1. utca 3 2. emelet 15
4887/2/A/9	belterület	7100 SZEKSZÁRD, Május 1. utca 3 1. emelet 9.
4887/22/A/15	belterület	7100 SZEKSZÁRD, Béri Balogh Ádám utca 71-73. 3. emelet 1
4887/22/A/16	belterület	7100 SZEKSZÁRD, Béri Balogh Ádám utca 71-73. 3. emelet 1
4887/22/A/39	belterület	7100 SZEKSZÁRD, Béri Balogh Ádám utca 71-73. 4. emelet 1
4887/7/A/15	belterület	7100 SZEKSZÁRD, Május 1. utca 2 2. emelet 15.
4930/15/A/22	belterület	7100 SZEKSZÁRD, Alisca utca 44 7. emelet 21.
4930/15/A/26	belterület	7100 SZEKSZÁRD, Alisca utca 44 8. emelet 25.
4930/15/A/30	belterület	7100 SZEKSZÁRD, Alisca utca 44 10. emelet 29
4930/15/A/57	belterület	7100 SZEKSZÁRD, Alisca utca 46 8. emelet 24
4930/16/A/6	belterület	7100 SZEKSZÁRD, Alisca utca 13 földszint 6
4930/28/A/13	belterület	7100 SZEKSZÁRD, Alisca utca 40 4. emelet 13.
4933/3/A/23	belterület	7100 SZEKSZÁRD, Alisca utca 34 3. emelet 23.
502/1	belterület	

5020/15	belterület	7100 SZEKSZÁRD, Csalogány 5020/15 HRSZ.
5020/19	belterület	
5020/20	belterület	
5023/1	belterület	
5023/5/A/86	belterület	7100 SZEKSZÁRD, Csatár utca 54 3. emelet 11.
5052/5/A/1	belterület	7100 SZEKSZÁRD, Hirling Ádám dr. utca 13-15
5052/5/A/10	belterület	7100 SZEKSZÁRD, Hirling Ádám dr. utca 13-15.
5052/5/A/11	belterület	7100 SZEKSZÁRD, Hirling Ádám dr. utca 13-15.
5052/5/A/12	belterület	7100 SZEKSZÁRD, Hirling Ádám dr. utca 13-15.
5052/5/A/13	belterület	7100 SZEKSZÁRD, Hirling Ádám dr. utca 13-15.
5052/5/A/14	belterület	7100 SZEKSZÁRD, Hirling Ádám dr. utca 13-15.
5052/5/A/15	belterület	7100 SZEKSZÁRD, Hirling Ádám dr. utca 13-15.
5052/5/A/16	belterület	7100 SZEKSZÁRD, Hirling Ádám dr. utca 13-15.
5052/5/A/17	belterület	7100 SZEKSZÁRD, Hirling Ádám dr. utca 13-15.
5052/5/A/18	belterület	7100 SZEKSZÁRD, Hirling Ádám dr. utca 13-15.
5052/5/A/19	belterület	7100 SZEKSZÁRD, Hirling Ádám dr. utca 13-15.
5052/5/A/2	belterület	7100 SZEKSZÁRD, Hirling Ádám dr. utca 13-15.
5052/5/A/20	belterület	7100 SZEKSZÁRD, Hirling Ádám dr. utca 13-15.
5052/5/A/21	belterület	7100 SZEKSZÁRD, Hirling Ádám dr. utca 13-15.
5052/5/A/22	belterület	7100 SZEKSZÁRD, Hirling Ádám dr. utca 13-15.
5052/5/A/23	belterület	7100 SZEKSZÁRD, Hirling Ádám dr. utca 13-15.
5052/5/A/24	belterület	7100 SZEKSZÁRD, Hirling Ádám dr. utca 13-15.
5052/5/A/25	belterület	7100 SZEKSZÁRD, Hirling Ádám dr. utca 13-15.
5052/5/A/26	belterület	7100 SZEKSZÁRD, Hirling Ádám dr. utca 13-15.
5052/5/A/27	belterület	7100 SZEKSZÁRD, Hirling Ádám dr. utca 13-15.
5052/5/A/28	belterület	7100 SZEKSZÁRD, Hirling Ádám dr. utca 13-15.
5052/5/A/29	belterület	7100 SZEKSZÁRD, Hirling Ádám dr. utca 13-15.
5052/5/A/3	belterület	7100 SZEKSZÁRD, Hirling Ádám dr. utca 13-15.
5052/5/A/4	belterület	7100 SZEKSZÁRD, Hirling Ádám dr. utca 13-15.
5052/5/A/5	belterület	7100 SZEKSZÁRD, Hirling Ádám dr. utca 13-15.
5052/5/A/6	belterület	7100 SZEKSZÁRD, Hirling Ádám dr. utca 13-15.
5052/5/A/7	belterület	7100 SZEKSZÁRD, Hirling Ádám dr. utca 13-15.
5052/5/A/8	belterület	7100 SZEKSZÁRD, Hirling Ádám dr. utca 13-15.
5052/5/A/9	belterület	7100 SZEKSZÁRD, Hirling Ádám dr. utca 13-15.
5052/6/A/17	belterület	7100 SZEKSZÁRD, Hirling Ádám dr. utca 9-11. földszint 3.
5285	belterület	7100 SZEKSZÁRD, Sárköz utca 29.
5286	belterület	7100 SZEKSZÁRD, Sárköz utca 27 , 7100 SZEKSZÁRD, Sárköz u
5289	belterület	7100 SZEKSZÁRD, Sárköz utca 25/A.
5290/1	belterület	7100 SZEKSZÁRD, Sárköz utca 24.
5304/9/A/1	belterület	7100 SZEKSZÁRD, Cinege utca 5/E.
5304/9/A/2	belterület	7100 SZEKSZÁRD, Cinege utca 5/D.
5320/24	belterület	
5320/5	belterület	
5328/75	belterület	
5364/18	belterület	
5508/1	belterület	
5508/4	belterület	
5508/5	belterület	
5515	belterület	
5525/1	belterület	

5580/23/A/1	belterület	7100 SZEKSZÁRD, Major utca 39.
5606	belterület	
5644	belterület	
5685/6	belterület	
5696/2	belterület	
5728/5	belterület	
5794/14	belterület	7100 SZEKSZÁRD, Szőlő köz 3
5794/15	belterület	7100 SZEKSZÁRD, Szőlő köz 4.
5794/4	belterület	
5811/2	belterület	
5836	belterület	7100 SZEKSZÁRD, Lugas utca
5837/10	belterület	
5838/72	belterület	
5840/1	belterület	
5853/1	belterület	
5916/24	belterület	
6008/1	belterület	
6008/11	belterület	
6008/16	belterület	
6008/46	belterület	
6008/47	belterület	
6008/49	belterület	
6008/9	belterület	
6311/20	belterület	
6312/24	belterület	
6312/25/A/31	belterület	7100 SZEKSZÁRD, Barátság utca 39 1. emelet 9.
6312/25/A/35	belterület	7100 SZEKSZÁRD, Barátság utca 39 1. emelet 13
6312/25/A/48	belterület	7100 SZEKSZÁRD, Barátság utca 39 2. emelet 12
635/4	belterület	
6506	belterület	7100 SZEKSZÁRD, Jedlik Ányos utca 9-15
6602/15	belterület	
6610/13	belterület	
6701/14	belterület	
6705/4	belterület	
6716/5	belterület	
6716/6	belterület	
6728/11	belterület	
6728/18	belterület	
6728/19	belterület	
6756/11	belterület	
6756/17	belterület	
6756/37	belterület	
6756/38	belterület	
6756/43	belterület	
6756/44	belterület	
6756/48	belterület	
680/8	belterület	
6823/9	belterület	
6838	belterület	
6839	belterület	

6949/1	belterület	
695/6	belterület	
6952/3	belterület	
7007/4	zártkert	
7103	zártkert	
7111	zártkert	
717/7	belterület	
734	belterület	
7407/2	zártkert	
7441/3/a	zártkert	
7441/3/b	zártkert	
7441/3/c	zártkert	
7449	zártkert	
7605	zártkert	
765/F	belterület	
765/G	belterület	
765/H	belterület	
765/J	belterület	
765/K	belterület	
765/L	belterület	
765/M	belterület	
765/N	belterület	
765/P	belterület	
7678	belterület	
7708/13	zártkert	
7708/3/a	zártkert	
7708/3/b	zártkert	
7708/3/c	zártkert	
7708/7	zártkert	
7743	zártkert	
7744	zártkert	
7815	zártkert	
7816	zártkert	
7818/1	zártkert	
7842	zártkert	
7872/17	zártkert	
788	belterület	
789/A/14	belterület	7100 SZEKSZÁRD, Herman Ottó utca 2.
790	belterület	
791	belterület	
792	belterület	
7930/1/a	zártkert	
7930/1/b	zártkert	
7930/1/c	zártkert	
795	belterület	
796	belterület	
798	belterület	
8080/2	belterület	
810/2	belterület	
818/15	belterület	

818/17	belterület	
818/31	belterület	
822/6	belterület	
824/6/A/21	belterület	7100 SZEKSZÁRD, Csapó Dániel utca 12 A alagsor 21.
824/6/A/22	belterület	7100 SZEKSZÁRD, Csapó Dániel utca 12 A alagsor 22.
824/6/A/23	belterület	7100 SZEKSZÁRD, Csapó Dániel utca 12 A alagsor 23.
824/4	belterület	
861/2	belterület	7100 SZEKSZÁRD, Hermnn Ottó utca 33 A
8271	belterület	
8389	zártkert	
8423	zártkert	
843/4	zártkert	
845/4	belterület	
8541	zártkert	
861/3	belterület	
8636/1	zártkert	
8636/3	zártkert	
8693/23	zártkert	
8757/4	zártkert	
891/2	belterület	
8919	zártkert	
9067/5	zártkert	
9102	zártkert	
9122/a	zártkert	
9122/b	zártkert	
9124/2	zártkert	
919/V	zártkert	
9219	zártkert	
923	belterület	
9248	zártkert	
9249	zártkert	
9250	zártkert	
9251	zártkert	
9252	zártkert	
9266	zártkert	
9307	zártkert	
931	belterület	7100 SZEKSZÁRD, Bocskai utca 22/A
9342	zártkert	
9375/a	zártkert	
9375/b	zártkert	
9424	zártkert	
953/14	belterület	
953/15	belterület	
953/16	belterület	
953/17	belterület	
953/18	belterület	
953/3	belterület	
953/5	belterület	
954/4	belterület	
9646/8	zártkert	

97/2	belterület	
97/4	belterület	
97/5	belterület	
9824/14	zártkert	
9844/1	zártkert	
10842	zártkert	
996/3	belterület	
153/6	belterület	7100 SZEKSZÁRD, Kilián György utca 153/6 HRSZ
1818/G/3	belterület	7100 SZEKSZÁRD, Dózsa Gy. utca 1.
1818/G/4	belterület	7100 SZEKSZÁRD, Dózsa Gy. utca 1.
3630/1	belterület	
3669/2	belterület	
4039/20	belterület	7100 TOTÉV ipartelep 25
4039/69	belterület	7100 TOTÉV ipartelep 28
4093/29/A/1	belterület	
4887/7/A/31	belterület	7100 SZEKSZÁRD, Május 1. utca 2
1878/4/A/22	belterület	7100 SZEKSZÁRD, Széchenyi utca 62-64. B földszint 5.
1878/4/A/29	belterület	7100 SZEKSZÁRD, Széchenyi utca 62-64. B 2. emelet 2.

ingatlan megnevezése	ingatlan területe		AK
	hektár	m ²	
legelő		946	0,85
erdő		1967	0,89
legelő		1485	0,98
erdő és gazdasági épület		4709	2,12
erdő		2954	1,33
erdő		1850	0,83
erdő		3398	1,53
fásított terület		744	0,33
erdő		4770	2,15
erdő		3321	1,49
legelő		1897	1,71
legelő		1707	1,54
fásított terület		984	0,45
kivett anyagbánya		2276	
kivett anyagbánya		2926	
kivett anyagbánya		4365	
kivett anyagbánya		3917	
fásított terület		875	
erdő		4958	2,23
erdő		2469	1,11
erdő		2367	1,07
kivett anyagbánya		2186	
kivett anyagbánya		2090	
kivett anyagbánya		3836	
szántó		9233	25,67
kivett anyagbánya		599	
erdő		2094	0,94
szántó		592	1,65
erdő		2433	1,09
kivett anyagbánya		3948	
kivett anyagbánya		1952	
fásított terület		776	0,35
fásított terület		705	0,32
kert		1409	4,65
gyümölcsös		780	1,36
szőlő		653	3,63
gyümölcsös		502	0,87
fásított terület		767	0,35
fásított terület		749	0,34
fásított terület		464	0,21
szőlő		7036	56,22
gyümölcsös		1696	4,43

erdő		2722	1,22
legelő		2535	3,35
kert		1390	3,63
erdő		2143	0,96
szántó		5970	10,39
legelő		2213	1,99
szántó		2332	4,06
fásított terület		524	0,25
fásított terület		1183	0,53
erdő		2075	0,93
erdő		3960	1,78
fásított terület		1192	0,54
kert		481	0,84
szőlő		1580	16,48
legelő		1858	1,23
fásított terület		1414	0,64
erdő		1848	0,83
erdő		2407	1,08
fásított terület		1477	0,66
erdő		3071	1,38
erdő		1546	0,7
erdő		1587	0,71
erdő		2554	1,15
legelő és út		4604	4,14
legelő		2140	2,82
szántó		1256	3,49
erdő		2214	1
legelő		4350	5,74
szántó		2639	7,34
legelő		919	0,83
fásított terület		1139	0,48
fásított terület		684	0,31
fásított terület		1140	0,51
erdő		1756	0,79
legelő		952	0,63
legelő		1128	0,74
legelő	1	677	9,61
legelő		1807	1,19
legelő		2853	2,57
legelő		2921	0,96
legelő		1354	0,89
legelő		971	0,87
legelő		1946	1,75
legelő		2412	2,17
legelő		3277	2,95
legelő		3750	3,38
legelő		3365	3,03
legelő		1428	1,29
legelő		4875	4,39
legelő és út		6000	5,4

erdő		2163	0,97
fásított terület		499	0,22
erdő		3552	1,6
erdő		2625	1,18
erdő		4298	1,93
legelő		1045	0,69
fásított terület		1024	0,46
legelő		3448	3,1
szőlő		1124	11,72
kert		1155	2,01
kert		1805	3,14
kert		1639	2,85
legelő		2773	2,5
szántó		3356	5,84
legelő		1213	1,09
a. legelő		452	0,41
b. szántó		1734	4,82
erdő		2728	1,23
erdő		2101	0,95
fásított terület		726	0,32
legelő		4024	3,62
legelő		8252	10,89
legelő		1239	1,64
erdő		1880	0,85
legelő		3894	2,57
erdő		2027	0,91
erdő		2033	0,91
legelő		2051	1,85
legelő		1076	0,71
erdő		2993	1,35
legelő		4502	2,97
erdő		4480	2,02
legelő		1235	1,63
legelő		1399	1,85
legelő		1321	1,74
legelő		1358	1,79
erdő		1685	0,76
szántó		1337	3,14
erdő		2888	1,3
legelő		2983	2,68
fásított terület		1383	0,62
erdő		2127	0,96
legelő	1	669	9,6
legelő		3750	3,38
legelő		4152	3,74
erdő		1653	0,74
szántó		2877	9,24
kivett vízfolyás		1090	0
legelő	1	6483	21,76
kivett mocsár	0	1168	

legelő	1	5287	
legelő		2120	2,8
erdő		3298	1,48
legelő		276	0,48
kivett, telephely	-	2548	
kivett mocsár		5870	
kivett saját használatú út		3323	
kivett saját használatú út		1586	
nádas		3593	7,51
kivett saját használatú út		929	
kivett saját használatú út		1298	
szántó		6214	17,27
erdő		3163	1,42
kivett dögter		7092	
kivett mocsár		2053	
legelő		2257	2,03
szántó		8056	22,4
kivett mocsár		2482	
szántó és gazdasági épület		2156	5,99
kivett lakóház, udvar, gazdasági épület		1402	
kivett mocsár		9897	
legelő		5285	4,76
rét és út		787	1,09
erdő		3057	1,38
rét	1	3548	18,83
erdő	2	5085	11,29
legelő		1445	1,91
erdő és gazdasági épület	1	1604	5,22
kivett halastó	1	4788	
erdő	2	656	9,3
legelő	1	1103	25,09
legelő		8388	18,96
kivett saját használatú út		1730	
kivett, közforgalom elől el nem zárt magánút	-	772	
kivett, közforgalom elől el nem zárt magánút	-	632	
kivett, közforgalom elől el nem zárt magánút	-	675	
kivett, közforgalom elől el nem zárt magánút	-	638	
kivett beépítetlen terület		1992	
kivett lakóház, udvar		578	
beépítetlen terület		4370	
szántó		1570	6,28
kivett udvar		1572	
kivett út, beruházási terület		663	
kivett út, beruházási terület		747	
kivett irodaház		2676	
szántó		2302	11,99
legelő		575	0,52
kivett saját használatú út		678	
kivett, közforgalom elől el nem zárt magánút	-	687	
kivett, közforgalom elől el nem zárt magánút	-	233	

erdő		2286	1,03
szőlő		147	1,17
kivett saját használatú út		766	
erdő		7631	3,43
fásított terület		997	0,45
legelő		1432	1,29
legelő		1233	1,11
legelő		1287	1,16
legelő		1531	1,38
legelő		1423	1,28
legelő		1434	1,29
legelő		1411	1,27
legelő		2422	2,18
legelő		1026	0,92
fásított terület		724	0,33
fásított terület		913	0,41
legelő és út	4	9345	44,41
gyümölcsös		1335	4,41
kert		759	2,5
legelő		503	0,45
kivett út		707	
fásított terület		1308	0,82
erdő	1	5977	7,19
legelő		2169	1,95
legelő		1075	0,97
szántó		2221	3,86
erdő		8324	3,75
gyümölcsös		1259	4,15
legelő		1861	1,67
legelő		1279	1,69
szántó		543	0,94
szántó		1635	2,84
szántó		3838	6,68
legelő		555	0,5
legelő		504	0,17
szőlő		1436	14,98
legelő		574	0,19
szőlő		1282	13,37
szántó		2121	3,69
erdő		2320	1,04
gyümölcsös		2397	6,26
legelő		4090	3,68
fásított terület		580	0,37
erdő		1542	0,97
legelő		1116	1
fásított terület		1256	0,57
legelő		2077	1,87
kivett saját használatú út		1738	
rét		489	1,23
legelő		326	0,29

kivett saját használatú út		376	
legelő		186	0,25
kivett sportpálya		6338	
legelő		283	0,37
legelő		1933	1,74
kivett közforgalom elől el nem zárt magánút	-	552	
kivett közforgalom elől el nem zárt magánút		1019	
legelő		1442	0,95
szántó		2422	2,86
fásított terület		717	0,32
fásított terület		253	0,11
fásított terület		176	0,08
fásított terület		47	0,02
szőlő		1572	12,56
legelő		921	1,22
szántó		530	1,7
szántó		1204	2,09
szántó		3261	5,67
szántó		3375	5,87
szántó	1	796	18,79
legelő		6577	2,17
fásított terület		1358	0,61
legelő és út		5805	7,66
legelő		2544	2,29
legelő		689	0,91
legelő		1257	1,66
legelő és út		2546	3,36
legelő és út		3176	4,19
fásított terület		1349	0,61
legelő		5084	3,36
erdő		1706	0,77
legelő		7501	4,95
legelő		1927	1,73
legelő		2017	1,82
legelő		748	0,67
legelő		1444	1,3
legelő		967	0,87
legelő		8726	7,85
legelő		1792	1,61
legelő		1296	0,86
erdő		3195	1,44
legelő		797	0,19
fásított terület		581	0,26
legelő		1059	0,25
legelő		4789	1,15
erdő		1739	0,78
legelő		2082	0,69
fásított terület		1033	0,46
szántó		1938	2,29
szántó		1658	2,88

kivett út		728	
szántó		3306	5,75
fásított terület		362	0,43
kivett lakóház, udvar		2525	
kivett uttörőtábor		6335	
kivett vízmű		276	
kivett közforgalom elől el nem zárt magánút	-	2959	
kivett közforgalom elől el nem zárt magánút	1	2859	
kivett közforgalom elől el nem zárt magánút		9313	
kivett közforgalom elől el nem zárt magánút		1033	
fásított terület		521	0,23
legelő		1594	1,43
fásított terület		1351	0,61
fásított terület		792	0,36
legelő		2164	1,95
legelő		1303	1,17
legelő		1423	0,94
erdő		2031	0,91
fásított terület		550	0,25
legelő		2258	2,03
legelő		2559	2,3
legelő		984	0,89
legelő		391	0,35
gyümölcsös		72	0,24
legelő		1390	0,92
erdő		2137	0,96
kert		457	1,51
fásított terület		905	0,41
kert		250	0,65
gyümölcsös		47	0,16
fásított terület		156	0,07
erdő és vízmosás		4413	1/99
erdő és vízmosás		1781	0,8
erdő		6379	2,87
erdő, gazdasági épület		6389	2,88
erdő		1903	0,86
kert		460	0,8
szőlő		559	2,62
fásított terület		410	0,21
fásított terület		684	0,31
fásított terület		439	0,2
erdő		3052	1,37
legelő		1056	0,95
erdő		8666	3,9
fásított terület		1368	0,62
fásított terület		911	0,43
fásított terület		694	0,31
kivett gazdasági épület, udvar		59	
fásított terület		1072	0,66
erdő		3877	1,74

fásított terület		36	0,02
szőlő		1845	19,24
fásított terület		916	0,42
kivett saját használatú út		183	
kivett udvar, gazdasági épület		796	
legelő		2987	1,97
erdő		2104	0,95
gyümölcsös gazdasági épület		902	2,35
kert		1350	3,52
szőlő		1996	15,95
kivett út		846	
szőlő		915	7,31
legelő		1124	0,74
kert		1121	2,93
erdő		9934	4,47
legelő		130	0,09
kert		191	0,5
kivett beépítetlen terület		399	
kivett beépítetlen terület		69	
kert		746	1,3
fásított terület		1428	0,76
kivett közút		313	
legelő		211	0,19
legelő		207	0,19
erdő		1633	0,73
fásított terület		1335	0,6
kivett udvar		44	
szőlő		1256	13,1
kert		669	1,75
szőlő		523	4,18
kivett saját használatú út		368	
fásított terület		1105	0,5
kert		1024	3,38
erdő		8814	3,97
legelő		947	0,63
erdő		2051	0,92
legelő		1028	0,93
fásított terület		772	0,35
legelő gazdasági épület		528	0,35
kert		1044	3,45
kivett hétvégi ház, udvar		405	
kivett épület		40	
kivett udvar		1358	
kivett úttörőtábor		5766	
kivett udvar, gazdasági épület		765	
kivett beépítetlen terület		390	
kivett lakóház		513	
kivett hétvégi ház, udvar		1245	
kivett beépítetlen terület		3157	
kivett gazdasági épület, udvar		1027	

lakás		54	
lakás		19	
lakás		33	
kivett lakóház, udvar, gazdasági épület		266	
kivett lakóház, udvar, gazdasági épület		252	
kivett lakóház, udvar		275	
kivett lakóház, udvar, gazdasági épület		383	
kivett lakóház, udvar		555	
kivett udvar, gazdasági épület		427	
erdő	3	729	
kivett általános iskola, gazdasági épület		575	
egyéb helyiség		36	
kivett közterület		1749	
kivett árok		69	
kivett gyermekotthon		4039	
kivett transzformátorház		88	
lakás		41	
lakás		41	
kivett gazdasági épület, udvar		106	
kivett beépítetlen terület		27	
lakás		33	
lakás		19	
lakás		33	
lakás		49	
raktár		11	
raktár		8	
egyéb helyiség		11	
egyéb helyiség		8	
egyéb helyiség		11	
egyéb helyiség		4	
egyéb helyiség		5	
kivett piactér, vásárcsarnok, transzformátorház		6084	
üzlethelyiség		22	
egyéb épület		15	
iroda		207	
iroda		205	
egyéb helyiség		9	
iroda		44	
iroda		68	
kivett közterület, egyéb épület		155	
lakás		33	
lakás		72	
kivett beépítetlen terület		334	
kivett beépítetlen terület		2393	
lakás		23	
lakás		23	
lakás		23	
lakás		28	
egyéb helyiség		575	
üzlet, egyéb helyiség		194	

kivett udvar		438	
lakás		60	
kivett üdülőépület, udvar		278	
lakás		36	
lakás		33	
egyéb helyiség		48	
kivett közterület		284	
kivett közterület		257	
kivett közterület		637	
egyéb helyiség		435	
egyéb helyiség		124	
egyéb helyiség		65	
egyéb helyiség		208	
egyéb helyiség		99	
egyéb helyiség		375	
lakás		66	
kivett beépítetlen terület		129	
lakás		78	
irodaház		129	
irodák		129	
irodák		123	
gépjárműtároló		59	
kivett vízmű		21	
kivett garázs, udvar		20	
közterületről nyíló pince		26	
kivett udvar, gazdasági épület		20	
lakás		53	
kivett beépítetlen terület		66	
kivett udvar		133	
kivett közpark		148	
kivett udvar		604	
kivett udvar		509	
kivett udvar		229	
kivett udvar		154	
lakás		59	
lakás		65	
iroda		49	
iroda		58	
iroda		62	
kivett udvar		1723	
lakás		68	
kivett foglalkoztatók		1564	
kivett udvar, gazdasági épület		747	
kivett garázs, udvar		78	
lakás		45	
lakás		51	
lakás		39	
lakás		48	
lakás		48	
lakás		47	

lakás		50	
lakás		23	
lakás		23	
lakás		23	
lakás		23	
lakás		23	
lakás		23	
lakás		23	
lakás		23	
lakás		23	
lakás		23	
garázs		18	
egyéb helyiség		4	
lakás		53	
lakás		56	
lakás		56	
lakás		60	
lakás		34	
lakás		58	
lakás		51	
lakás		39	
lakás		30	
lakás		30	
lakás		56	
lakás		52	
lakás		51	
lakás		21	
lakás		53	
lakás		34	
lakás		58	
egyéb helyiség		3	
garázs		14	
kivett lakóház, udvar, gazdasági épület		402	
kivett lakóház, udvar, gazdasági épület		659	
kivett lakóház, udvar, gazdasági épület		798	
kivett lakóház, udvar		679	
kivett beépítetlen terület		1985	
kivett udvar, gazdasági épület		524	
kivett hétvégi ház, udvar		2570	
kivett beépítetlen terület		111	
kivett beépítetlen terület		133	
kivett beépítetlen terület		147	
kivett beépítetlen terület		169	
kivett beépítetlen terület		2378	
kivett vízmű		70	
kivett beépítetlen terület		4898	
kivett lakóház, udvar, gazdasági épület		1678	
Kivett vásártér, gazdasági épület	2	2041	
kivett beépített terület		169	
kivett sportcsarnok		5251	

kivett lakóház, udvar, gazdasági épület		1936	
raktár		41	
lakás		52	
lakás		52	
lakás		52	
lakás		38	
lakás		34	
lakás		37	
lakás		34	
lakás		34	
lakás		37	
kivett garázs, udvar		78	
kivett udvar		1822	
raktár		48	
lakás		27	
lakás		51	
lakás		50	
raktár		28	
lakás		39	
lakás		39	
raktár		48	
lakás		39	
egyéb helyiség		70	
egyéb helyiség		73	
lakás		38	
lakás		79	
egyéb helyiség		72	
egyéb helyiség		88	
egyéb helyiség		36	
lakás		54	
lakás		25	
lakás		55	
lakás		56	
kivett épület		306	
kivett telephely		3514	
lakás		44	
lakás		39	
kivett beépítetlen terület		882	
kivett beépítetlen terület		7211	
kivett telephely	4	6958	
lakás		46	
lakás		46	
lakás		46	
lakás		57	
lakás		46	
egyéb helyiség		107	
garázs		17	
garázs		13	
garázs		13	
garázs		13	

kivett garázs, udvar		48	
garázs		17	
lakás		38	
lakás		38	
lakás		40	
lakás		39	
kivett gazdasági épület, udvar		25	
lakás		63	
lakás		37	
kivett beépítetlen terület		213	
kivett udvar, gazdasági épület		167	
kivett beépítetlen terület		51	
kivett beépítetlen terület		47	
kivett beépítetlen terület		97	
kivett beépítetlen terület		70	
kivett beépítetlen terület		22	
kivett beépítetlen terület		59	
kivett udvar, gazdasági épület		72	
kivett udvar, gazdasági épület		68	
kivett udvar, gazdasági épület		93	
kivett beépítetlen terület		39	
kivett beépítetlen terület		28	
kivett beépítetlen terület		140	
kivett beépítetlen terület		354	
kivett beépítetlen terület		257	
kivett beépítetlen terület		142	
kivett beépítetlen terület		142	
lakás		37	
lakás		37	
lakás		37	
lakás		37	
lakás		37	
lakás		37	
lakás		37	
lakás		60	
lakás		37	
lakás		37	
lakás		37	
lakás		37	
lakás		37	
lakás		37	
lakás		37	
lakás		37	
lakás		37	
lakás		37	
kivett lakóház, udvar		378	
lakóház		67	
kivett beépítetlen terület		1852	
kivett beépítetlen terület		2495	
kivett beépítetlen terület		133	
kivett transzformátorház		24	

lakás		52	
lakás		40	
lakás		52	
lakás		62	
lakás		40	
lakás		40	
műhely		8	
raktár		8	
lakás		28	
lakás		39	
lakás		29	
kivett transzformátorház		50	
kivett transzformátorház		60	
iroda- és raktárhelyiségek		1518	
kivett közterület		687	
kivett transzformátorház		26	
kivett beépítetlen terület		516	
kivett beépítetlen terület		813	
kivett hőközpont		270	
kivett transzformátorház		57	
kivett beépítetlen terület		102	
kivett beépítetlen terület		21	
kivett beépítetlen terület		724	
kivett beépítetlen terület		651	
lakás		42	
lakás		39	
lakás		58	
lakás		58	
kivett épület		57	
kivett transzformátorház		58	
kivett transzformátorház		56	
lakás		62	
lakás		40	
lakás		40	
lakás		62	
lakás		40	
lakás		55	
lakás		55	
lakás		50	
lakás		49	
lakás		50	
lakás		55	
lakás		40	
lakás		62	
lakás		53	
lakás		40	
lakás		61	
lakás		50	
lakás		55	
kivett beépítetlen terület		31	

lakás		51	
kivett beépítetlen terület		225	
kivett beépítetlen terület		3083	
kivett beépítetlen terület		171	
kivett beépítetlen terület		85	
kivett beépítetlen terület		1032	
kivett beépítetlen terület		930	
kivett beépítetlen terület		1200	
kivett beépítetlen terület		101	
kivett udvar		41	
kivett közút		1185	
kivett beépítetlen terület		309	
kivett beépítetlen terület		44	
kivett közterület		266	
kivett beépítetlen terület		132	
szántó	1	3405	
kivett telephely		8523	
kivett építési terület		3374	
kivett telephely		3232	
kivett telephely	1	2089	
kivett telephely		4771	
kivett telephely		891	
kivett telephely	1	3654	
szántó	3	1059	72,99
kivett beépítetlen terület		3386	
lakás		28	
lakás		28	
lakás		28	
kivett transzformátorház		32	
kivett gazdasági épület, közterület		795	
kivett közterület		13	
kivett lakóház, udvar		411	
kivett beépítetlen terület		141	
kivett beépítetlen terület		307	
kivett beépítetlen terület		814	
kivett épület, udvar		102	
kivett beépítetlen terület		363	
kivett beépítetlen terület		334	
kivett beépítetlen terület		275	
kivett beépítetlen terület		112	
kivett beépítetlen terület		310	
kivett beépítetlen terület		1290	
kivett beépítetlen terület		1583	
kivett beépítetlen terület		353	
kivett beépítetlen terület		968	
kivett közterület		381	
kivett transzformátorház		61	
kivett beépítetlen terület		1235	
kivett beépítetlen terület		59	
kivett beépítetlen terület		85	

kivett beépítetlen terület		40	
kivett gazdasági épület		53	
kivett gazdasági épület		107	
szőlő		1829	19,08
kivett vízmosás		6284	
legelő		757	0,68
kivett garázs, udvar		173	
kivett udvar		569	
kivett zártkerti művelés alól kivett terület		357	
erdő		7315	3,29
kivett út		952	
erdő		2924	1,32
legelő		1070	0,71
kivett gazdasági épület		7493	
közterületről nyíló pince		26	
közterületről nyíló pince		30	
közterületről nyíló pince		28	
közterületről nyíló pince		30	
közterületről nyíló pince		30	
közterületről nyíló pince		30	
közterületről nyíló pince		30	
közterületről nyíló pince		26	
közterületről nyíló pince		28	
legelő		892	0,59
fásított terület	4	7626	21,43
gyümölcsös		1191	3,11
szőlő		995	10,38
fásított terület		1492	0,67
legelő		2526	1,67
legelő		202	0,13
legelő		327	0,22
legelő		791	0,26
legelő		582	0,19
legelő		804	0,27
legelő		344	0,31
kivett saját használatú út		196	
kivett udvar		220	
egyéb helyiség		2	
kivett udvar		597	
kivett udvar		406	
kivett lakóház, udvar, gazdasági épület		774	
szőlő		783	6,26
legelő, gazdasági épület		1495	0,99
szőlő		680	5,43
kivett udvar		469	
kivett udvar		610	
kivett lakóház, udvar		666	
legelő		376	0,34
kivett transzformátorház		22	
kivett beépítetlen terület		267	

kivett beépítetlen terület		505	
kivett beépítetlen terület		390	
kivett transzformátorház		58	
raktár		28	
raktár		28	
raktár		28	
kivett garázs, udvar		19	
kivett lakóház, udvar		918	
szőlő		266	3,42
fásított terület		1103	0,5
kert		120	0,4
kivett közterület		773	
kivett garázs, udvar		55	
legelő		242	0,42
kivett transzformátorház		50	
kivett zártkerti művelés alól kivett terület és gazdasági épület		2930	
gazdasági épület, udvar		142	
fásított terület		1203	0,54
kivett közforgalom elől el nem zárt magánút	0	137	
kivett beépítetlen terület		3514	
erdő		7730	3,48
legelő		1094	1,44
kivett vízmosás		875	
kert		569	1,49
erdő		1877	0,84
fásított terület		678	0,32
közterületről nyíló pince		42	
legelő		2732	0,9
kivett beépítetlen terület		820	
szőlő		360	2,88
fásított terület		522	0,25
fásított terület		556	0,25
fásított terület		960	0,44
fásított terület		921	0,42
fásított terület		448	0,23
fásított terület		448	0,2
kivett lakóház, udvar, gazdasági épület		222	
kivett vízmosás		158	
kivett vízmosás		710	
legelő		451	0,3
legelő		824	0,54
kivett beépítetlen terület		31	
kivett beépítetlen terület		47	
kivett beépítetlen terület		59	
kivett beépítetlen terület		76	
kivett beépítetlen terület		90	
kivett beépítetlen terület		270	
kivett beépítetlen terület		288	
kivett beépítetlen terület		243	
erdő		5203	2,34

kivett beépítetlen terület		269	
kivett beépítetlen terület		206	
kivett beépítetlen terület		264	
kivett magánút		180	
kert és út		170	0,56
kivett, árok	0	315	
kivett beépítetlen terület		86	
kivett lakóház, udvar, gazdasági épület		387	
egyéb helyiség		5	
egyéb helyiség		4	
kivett beépítetlen terület		5889	
kivett gazdasági épület, udvar		4295	
kivett telephely		3292	
kivett telephely		1352	
garázs		16	
egyéb helyiség		59	
lakás		36	
lakás		33	

1/1	átszállás	2002.07.03
1/1	átszállás	1990.12.18
1/1	átszállás	1990.12.18
1/1	átszállás	1990.12.18
1/1	átszállás	1990.12.18
1/1	átszállás	1993.09.22
1/1	1993.évi II. tv.	2001.03.05
1/1	1993.évi II. tv. 12/E §	2007.01.05
1/1	átszállás	1990.12.18
1/1	1993.évi II. tv.	2001.03.05
1/1	1993.évi II. tv.	2001.03.05
1/1	átszállás	1990.12.18
1/1	átszállás	1990.12.18
1/1	adásvétel	1996.02.07
1/1	átszállás	1990.12.18
2728/25090	átszállás	1990.12.18
2728/25090	átszállás	1990.12.18
2728/25090	átszállás	1990.12.18
980/2091	átszállás	1990.12.18
1/1	átszállás	1990.12.18
1/1	átszállás	1990.12.18
1/1	átszállás	1990.12.18
1/1	adásvétel	1996.02.07
1/1	adásvétel	1999.04.15
1/1	adásvétel	1999.04.15
1/1	adásvétel	2003.05.09
1/1	átszállás	1990.12.18
1/1	átszállás	1990.12.18
1/1	adásvétel	2011.03.03
1/1	átszállás	1990.12.18
1/1	átszállás	1990.12.18
1/1	1993.évi II. tv	2001.03.05
1/1	adásvétel	1995.03.30
1/1	adásvétel	1995.03.30
1/1	adásvétel	1995.03.30
1/1	adásvétel	1995.03.30
1/1	adásvétel	2022.05.20
352/4948	adásvétel	2022.05.19
352/4948	adásvétel	2022.05.19
1/1	adásvétel	2007.02.13
1/1	adásvétel	2022.05.19
1/1	adásvétel	2022.05.19
1/1	adásvétel	2022.05.19
1246/10000	1991. évi XXXII.tv	1993.03.28
1246/10001	1992. évi XXXII.tv	1993.03.29
1/1	átszállás	1990.12.18
1/1	1993.évi II. tv	2005.11.30
1/1	adásvétel	1995.03.30
1/1	adásvétel	1995.03.30

1/1	átszállás	1990.12.18
1/1	átszállás	1990.12.18
1/1	átszállás	1990.12.18
1/1	átszállás	1990.12.18
1/1	átszállás	1990.12.18
1/1	átszállás	1990.12.18
1/1	adásvétel	2008.05.26
1/1	adásvétel	2008.05.26
1/1	átszállás	1990.12.18
1/1	átszállás	1990.12.18
1/1	átszállás	1990.12.18
1/1	átszállás	1990.12.18
1/1	adásvétel	2008.05.28
1/1	átszállás	1990.12.18
1/1	átszállás	1990.12.18
1/1	átszállás	1990.12.18
1/1	átszállás	2012.03.20
1/1	átszállás	2012.03.20
1/1	átszállás	2012.03.20
1/1	átszállás	2012.03.20
1/1	átszállás	2012.03.20
1/1	átszállás	2012.03.20
1/1	átszállás	2012.03.20
1/1	átszállás	2012.03.20
1/1	átszállás	1990.12.18
1/1	átszállás	1990.12.18
1/1	átszállás	1990.12.18
1/1	átszállás	1990.12.18
1/1	átszállás	1990.12.18
1/1	átszállás	1990.12.18
1/1	átszállás	1990.12.18
1/1	átszállás	1990.12.18
1/1	átszállás	1990.12.18
1/1	átszállás	1990.12.18
1/1	átszállás	1990.12.18
1/1	átszállás	1990.12.18
1/1	átszállás	1990.12.18
1/1	átszállás	1990.12.18
1/1	átszállás	1990.12.18
1/1	átszállás	1990.12.18
1/1	átszállás	1990.12.18
1/1	átszállás	1990.12.18
1/1	átszállás	1990.12.18
1/1	átszállás	1990.12.18
1/1	átszállás	1990.12.18
1/1	átszállás	1990.12.18
1/1	átszállás	1990.12.18
1/1	1993.évi II. tv	2005.11.30
1/1	átszállás	1990.12.18
1/1	átszállás	1990.12.18

1/1	eredeti felvétel	1994.05.09
1/1	átszállás	1995.03.07
1/1	átszállás	1995.03.07
1/1	átszállás	1990.12.18
1/1	átszállás	1990.12.18
1/1	átszállás	1990.12.18
1/1	átszállás	1990.12.18
1/1	átszállás	1990.12.18
1/1	átszállás	1990.12.18
1/1	tulajdonrendezés és bírósági i	2001.02.22
1/1	átszállás	1990.12.18
1/1	eredeti felvétel	1995.04.14
1/1	átszállás	1990.12.18
1/1	átszállás	1990.12.18
1/1	tulajdonba adás	2015.07.22
1/1	átszállás	1990.12.18
1/1	eredeti felvétel	1993.04.16
1/1	eredeti felvétel	1993.04.16
1/1	átadás	2016.06.28
1/1	átszállás	1990.12.18
1/1	társasház alapítás	1999.02.10
1/1	társasház alapítás	1999.02.10
1/1	társasház alapítás	1999.02.10
1/1	társasház alapítás	1999.02.10
1/1	társasház alapítás	1999.02.10
1/1	társasház alapítás	1999.02.10
1/1	társasház alapítás	1999.02.10
1/1	társasház alapítás	1999.02.10
1/1	társasház alapítás	1999.02.10
1/1	társasház alapítás	1999.02.10
1/1	társasház alapítás	1999.02.10
1/1	társasház alapítás	1999.02.10
1/1	társasház alapítás	1999.02.10
1/1	társasház alapítás	1999.02.10
1/1	átszállás	1990.12.18
1/1	eredeti felvétel	1994.01.10
1/1	átszállás	1990.12.18
1/1	eredeti felvétel	1995.10.13
1/1	eredeti felvétel	1995.10.13
1/1	eredeti felvétel	1995.10.13
1/1	eredeti felvétel	1995.10.13
1/1	eredeti felvétel	1995.10.13
1/1	átszállás	1990.12.18
1/1	adásvétel	2006.05.31
1/1	cserre	2006.07.26
1/1	cserre	2005.04.29
1/1	adásvétel	1996.01.03
1/1	eredeti felvétel	1996.08.06
1/1	eredeti felvétel	1996.08.06
1/1	eredeti felvétel	1996.08.06
1/1	eredeti felvétel	1996.08.06
3374/10000	átszállás	2006.06.12
1/1	átszállás	2010.02.04

1/1	eredeti felvétel	1996.08.06
1/1	adásvétel	2007.01.05
2905/10000	1991.évi XXXIII. tv. 11 § (3)	2001.11.28
1/1	eredeti felvétel	1996.07.31
1/1	eredeti felvétel	1996.07.31
1/1	földrendezés	1994.08.30
1/1	átszállás	1990.12.18
1/1	átszállás	1990.12.18
1/1	átszállás	1990.12.18
1/1	eredeti felvétel	1999.04.19
1/1	eredeti felvétel	1997.11.11
1/1	eredeti felvétel	1997.11.11
1/1	eredeti felvétel	1997.11.11
1/1	eredeti felvétel	1997.11.11
1/1	eredeti felvétel	1999.04.19
1/1	eredeti felvétel	1993.08.11
1/1	átszállás	1990.12.18
1/1	adásvétel	2005.09.16
1/1	adásvétel	2009.01.07
1/1	adásvétel	2009.01.07
1/1	adásvétel	2009.01.07
1/1	adásvétel	2009.01.07
1/1	átadás	1993.06.07
1/1	átszállás	1990.12.18
1/1	átszállás	1990.12.18
1/1	átadás	2001.07.24
1/1	adásvétel	1993.02.02
1/1	átszállás	1990.12.18
1/1	átszállás	1990.12.18
1/1	átszállás	1990.12.18
1/1	átszállás	1990.12.18
1/1	átszállás	1990.12.18
1/1	átszállás	1990.12.18
1/1	eredeti felvétel	1992.05.20
1/1	eredeti felvétel	1992.02.27
1/1	eredeti felvétel	1992.06.29
1/1	eredeti felvétel	1992.06.29
1/1	eredeti felvétel	1992.06.29
1/1	átszállás	1990.12.18
1/1	eredeti felvétel	1992.06.29
1/1	átszállás	1990.12.18
1/1	átszállás	1990.12.18
1/1	átszállás	1990.12.18
1/1	eredeti felvétel	1992.11.06
1/1	eredeti felvétel	1992.11.06
1/1	eredeti felvétel	1992.02.27
1/1	eredeti felvétel	1992.03.25
1/1	eredeti felvétel	1992.03.25
1/1	eredeti felvétel	1992.03.25

1/1	átszállás	1991.12.19
1/1	eredeti felvétel	1996.11.05
1/1	eredeti felvétel	1996.11.05
1/1	eredeti felvétel	1996.11.05
1/1	eredeti felvétel	1996.11.05
1/1	eredeti felvétel	1996.11.05
1/1	eredeti felvétel	1996.11.05
1/1	eredeti felvétel	1996.11.05
1/1	eredeti felvétel	1996.11.05
1/1	eredeti felvétel	1996.11.05
1/1	eredeti felvétel	1996.11.05
3/4	n.a.	2003.09.22
1/1	átszállás	1990.12.18
1/1	eredeti felvétel	1992.03.25
1/1	eredeti felvétel	1992.10.07
1/1	adásvétel	1998.03.03
1/1	eredeti felvétel	1992.02.27
1/1	átszállás	1990.12.18
1/1	eredeti felvétel	1992.02.27
1/1	eredeti felvétel	1992.02.27
1/1	eredeti felvétel	1992.02.27
1/1	eredeti felvétel	1992.03.04
1/1	eredeti felvétel	1992.03.04
1/1	eredeti felvétel	1992.12.15
1/1	eredeti felvétel	1992.12.15
1/1	eredeti felvétel	1992.12.22
1/1	eredeti felvétel	1992.12.22
1/1	eredeti felvétel	1992.12.28
1/1	eredeti felvétel	1993.09.09
1/1	eredeti felvétel	1992.02.27
1/1	eredeti felvétel	1992.03.27
1/1	eredeti felvétel	1992.03.27
1/1	eredeti felvétel	1993.09.09
1/1	átadás	2016.06.28
1/1	átadás	2009.11.11
1/1	eredeti felvétel	1992.11.30
1/1	eredeti felvétel	1992.11.30
1/1	átszállás	1990.12.18
1/1		2009.11.11
1/1	átadás	2016.07.05
1/1	adásvétel	1997.09.29
1/1	eredeti felvétel	1992.07.10
1/1	eredeti felvétel	1992.07.10
1/1	eredeti felvétel	1992.07.10
1/1	eredeti felvétel	1992.07.10
1/1	eredeti felvétel	2006.07.12
1/1	eredeti felvétel	1994.11.29
1/1	eredeti felvétel	1995.01.25
1/1	eredeti felvétel	1995.01.25
1/1	eredeti felvétel	1995.01.25

1/1	átszállás	1990.12.18
1/1	átadás	1994.03.22
1/1	eredeti felvétel	1992.07.10
1/1	eredeti felvétel	1992.07.10
1/1	eredeti felvétel	1992.07.10
1/1	átszállás	1993.09.06
1/1	átszállás	1990.12.18
1/1	cserre	2007.10.17
1/1	átszállás	1991.12.19
1/1	átszállás	1990.12.18
1/1	átszállás	1990.12.18
1/1	átszállás	1990.12.18
1/1	átszállás	1990.12.18
1/1	átszállás	1990.12.18
1/1	átszállás	1990.12.18
1/1	átszállás	1990.12.18
1/1	átszállás	1990.12.18
1/1	átszállás	1990.12.18
1/1	átszállás	1990.12.18
1/1	átszállás	1990.12.18
1/1	átszállás	1990.12.18
1/1	átszállás	1990.12.18
1/1	átszállás	1990.12.18
1/1	átszállás	1990.12.18
1/1	átszállás	1990.12.18
1/1	átszállás	1990.12.18
1/1	átszállás	1990.12.18
1/1	átszállás	1991.12.19
1/1	átszállás	1991.12.19
1/6	hagyatéki hitelezői igény kiele	2013.03.21
1/1	átszállás	1991.12.19
1/1	adásvétel	1993.11.18
1/1	adásvétel	1999.08.26
1/1	átszállás	1991.12.19
1/1	adásvétel	1997.12.22
1/1	adásvétel	2002.04.05
1/1	ajándékozás	2021.05.25
1/1	adásvétel	2004.04.02
1/1	adásvétel	1997.11.27
1/1	adásvétel	2002.04.05
1/1	adásvétel	2001.09.20
1/1	átszállás	1991.12.19
1/1	adásvétel	1998.01.30
1/1	átadás	2001.06.06
1/1	átszállás	1990.12.18
1/1	adásvétel	2000.08.18
1/1	átadás	1997.09.12
1/1	cserre	2006.12.04
1/1	átszállás	1990.12.18
1/1	átszállás	1990.12.18

1/1	eredeti felvétel	1993.09.09
1/1	eredeti felvétel	1993.09.09
1/1	eredeti felvétel	1993.09.09
1/1	eredeti felvétel	1992.12.03
1/1	eredeti felvétel	1992.12.03
1/1	adásvétel	2009.02.18
1/1	eredeti felvétel	1992.12.04
1/1	eredeti felvétel	1992.12.04
1/1	átadás	1994.03.22
1/1	átadás	1994.03.22
1/1	átadás	1994.03.22
1/1	átszállás	1990.12.18
1/1	átszállás	1990.12.18
1/1	adásvétel	2020.09.30
1/1	átadás	1990.12.18
1/1	átszállás	1990.12.18
1/1	átszállás	1990.12.18
1/1	átszállás	1990.12.18
1/1	átszállás	1990.12.18
1/1	átszállás	1990.12.18
1/1	átszállás	1990.12.18
1/1	átszállás	1990.12.18
1/1	átszállás	1990.12.18
1/1	átszállás	1990.12.18
1/1	átadás	2016.06.28
1/1	adásvétel	1993.12.23
1/1	eredeti felvétel	1992.11.13
1/1	adásvétel	2011.09.29
1/1	adásvétel	1992.11.13
1/1	átszállás	1990.12.18
1/1	átszállás	1990.12.18
1/1	átszállás	1990.12.18
1/1	eredeti felvétel	1992.03.23
1/1	eredeti felvétel	1992.03.23
1/1	eredeti felvétel	1992.03.23
1/1	eredeti felvétel	1992.03.23
1/1	eredeti felvétel	1992.03.27
1/1	eredeti felvétel	1992.03.27
1/1	eredeti felvétel	1992.02.27
1/1	eredeti felvétel	1992.02.27
1/1	eredeti felvétel	1992.02.27
1/1	átszállás	1993.09.06
1/1	eredeti felvétel	1992.02.27
1/1	eredeti felvétel	1992.02.27
1/1	eredeti felvétel	1992.02.27
1/1	adásvétel	1997.12.05
1/1	átadás	2001.06.06
1/1	adásvétel	1998.01.30
1/1	adásvétel	1998.01.06
1/1	átszállás	1990.12.18

1/1	átszállás	1990.12.18
1/1	átszállás	1990.12.18
1/1	átszállás	1990.12.18
1/1	átszállás	1990.12.18
1/1	adásvétel	1993.03.23
1/1	eredeti felvétel	1990.12.18
1/1	eredeti felvétel	1990.12.18
1/1	eredeti felvétel	1990.12.18
1/1	eredeti felvétel	1990.12.18
1/1	eredeti felvétel	1990.12.18
1/1	eredeti felvétel	1990.12.18
1/1	eredeti felvétel	1990.12.18
1/1	eredeti felvétel	1990.12.18
1/1	eredeti felvétel	1990.12.18
1/1	eredeti felvétel	1990.12.18
1/1	eredeti felvétel	1990.12.18
1/1	eredeti felvétel	1990.12.18
1/1	eredeti felvétel	1990.12.18
1/1	eredeti felvétel	1990.12.18
1/1	eredeti felvétel	1990.12.18
1/1	eredeti felvétel	1990.12.18
1/1	eredeti felvétel	1990.12.18
1/1	eredeti felvétel	1990.12.18
1/1	eredeti felvétel	1990.12.18
1/1	eredeti felvétel	1990.12.18
1/1	eredeti felvétel	1990.12.18
1/1	eredeti felvétel	1990.12.18
1/1	eredeti felvétel	1990.12.18
1/1	eredeti felvétel	1990.12.18
1/1	eredeti felvétel	1990.12.18
1/1	eredeti felvétel	1990.12.18
1/1	eredeti felvétel	1990.12.18
1/1	eredeti felvétel	1990.12.18
1/1	eredeti felvétel	1990.12.18
1/1	eredeti felvétel	1990.12.18
1/1	eredeti felvétel	1990.12.18
1/1	eredeti felvétel	1990.12.18
1/1	eredeti felvétel	1990.12.18
1/1	eredeti felvétel	1990.12.18
1/1	eredeti felvétel	1990.12.18
1/1	eredeti felvétel	1990.12.18
1/1	eredeti felvétel	1994.10.07
1/1	átszállás	1990.12.18
1/1	átszállás	1990.12.18
1/1	átszállás	1990.12.18
1/1	átadás	2001.07.24
1/1	átszállás	1993.09.06
1/1	adásvétel	2002.05.22
1/1	átszállás	1990.12.18
1/1	átszállás	1990.12.18
1/1	átszállás	1990.12.18
1/1	adásvétel	2003.08.07
1/1	átszállás	1990.12.18
1/1	átszállás	1990.12.18
1/1	átszállás	1990.12.18
1/1	átszállás	1990.12.18

1/1	eredeti felvétel	1993.03.16
1/1	átszállás	1990.12.18
1/1	átszállás	1990.12.18
1/1	átadás	2000.06.21
1/1	kisajátítás	1994.01.10
1/1	átszállás	2000.11.02
1/1	átszállás	2008.02.04
1/1	átszállás	2008.02.04
1/1	átszállás	1990.12.18
1/1	átszállás	1990.12.18
1/1	átadás	1992.09.23
1/1	megállapodás	2003.11.26
1/1	átadás	2000.01.27
1/1	átadás	2000.01.27
1/1	felajánlás	1994.06.16
1/1	átszállás	1990.12.18
1/1	átadás	1997.05.13
1/1	átadás	2008.06.27
1/1	átadás	2008.06.27
1/1	átadás	2016.08.29
1/1	átadás	2016.09.13
1/1	átadás	2016.09.13
1/1	átadás	2007.12.03
1/1	átszállás	1990.12.18
1/1	átszállás	1990.12.18
1/1	eredeti felvétel	1992.02.27
1/1	adásvétel	1992.02.27
1/1	eredeti felvétel	1992.02.27
1/1	átadás	1994.03.11
1/1	átszállás	1990.12.18
1/1	átszállás	1990.12.18
1/1	átszállás	1990.12.18
1/1	átszállás	1990.12.18
1/1	kisajátítás	1988.09.30
1/1	adásvétel	1996.08.01
1/1	csere	1994.07.04
1/1	átszállás	1990.12.18
1/1	átszállás	1990.12.18
1/1	átszállás	1990.12.18
1/1	átszállás	1990.12.18
1/1	átszállás	1990.12.18
1/1	átszállás	1990.12.18
1/1	átszállás	1990.12.18
1/1	átszállás	1990.12.18
1/1	átszállás	1990.12.18
1/1	átszállás	1990.12.18
1/1	átszállás	2003.07.03
1/1	átszállás	1990.12.18
1/1	átszállás	1990.12.18

1/1	átszállás	1990.12.18
1/1	átszállás	1990.12.18
1/1	átszállás	1990.12.18
1/1	átadás	2006.03.03
1/1	átadás	2006.03.03
1/1	átadás	2006.03.03
1/1	átszállás	1993.09.22
1/1	adásvétél	2022.05.27
1/1	átszállás	1990.12.18
1/1	átszállás	1990.12.18
1/1	átszállás	1990.12.18
1/1	átszállás	1990.12.18
1/1	átszállás	1995.05.05
1/1	átszállás	1990.12.18
1/1	átszállás	1990.12.18
1/1	adásvétél	2018.05.30
1/1	adásvétél	2021.02.19
1/1	átszállás	1990.12.18
1/1	átszállás	1990.12.18
1/1	átszállás	1990.12.18
1/1	átszállás	1990.12.18
1/1	átszállás	1990.12.18
1/1	átszállás	1990.12.18
1/1	átszállás	1990.12.18
1/1	átszállás	1990.12.18
1/1	átszállás	1990.12.18
1/1	átszállás	1990.12.18
1/1	átszállás	1990.12.18
1/1	átszállás	1990.12.18
1/1	átszállás	1990.12.18
1/1	átszállás	1990.12.18
1/1	átszállás	1990.12.18
1/1	átszállás	1990.12.18
1/1	átszállás	1990.12.18
1/1	átszállás	1990.12.18
1/1	átszállás	1990.12.18
1/1	átszállás	1990.12.18
1/1	átszállás	1990.12.18
1/1	átszállás	1990.12.18
1/1	átszállás	1990.12.18
1/1	átszállás	1990.12.18
1/1	átszállás	1990.12.18
1/1	átszállás	1990.12.18
1/1	átszállás	1990.12.18
1/1	átadás	2006.09.18
1/1	átszállás	1990.12.18
1/1	átszállás	1990.12.18
1/1	átszállás	1990.12.18
1/1	átszállás	1990.12.18
1/1	átszállás	1990.12.18
1/1	átszállás	1990.12.18
1/1	átszállás	1990.12.18
1/1	átszállás	1990.12.18
1/1	átszállás	1990.12.18
1/1	átszállás	1990.12.18
1/1	átadás	1994.09.02
1/1	átszállás	1990.12.18

1/1	átszállás	1990.12.18
1/1	átszállás	1990.12.18
1/1	átszállás	1990.12.18
1/1	átszállás	2016.04.26
1/1	átszállás	1990.12.18
1/1	átszállás	1990.12.18
1/1	átszállás	2005.09.08
1/1	átszállás	1990.12.18
1/1	társasház alapítás	1999.02.10
1/1	társasház alapítás	1999.02.10
1/1	átszállás	1997.09.10
1/1	adásvétel	2019.01.10
1/1	tulajdonba adás	2015.07.22
1/1	tulajdonba adás	2015.07.22
1/1	tulajdonba adás	2015.07.22
1/1	tulajdonba adás	2015.07.22
1/1	eredeti felvétel	1996.07.31
1/1	eredeti felvétel	1996.07.31

2 szobás
1 szobás
1 szobás
Kék Madár Alapítvány
PV helyiség
2 szobás
2 szobás
1 szobás
1 szobás
1 szobás
2 szobás
tüzelőtároló
tüzelőtároló
PIAC
nyilvános WC
1 szoba
2 szobás
1 szobás
1 szobás
1 szobás
1 szobás
194 m2

1 szobás
1 szobás
2 szobás
2 szobás
Jog-tény neve: Jelzálogjog és járulécai erejéig, OTP BANK NYRT. Egyetemleges. Terheli a szekszárdi 2103/A/1, 2
Jog-tény neve: Jelzálogjog és járulécai erejéig, OTP BANK NYRT. Egyetemleges. Terheli a szekszárdi 2103/A/1, 2
Jog-tény neve: Jelzálogjog és járulécai erejéig, OTP BANK NYRT. Egyetemleges. Terheli a szekszárdi 2103/A/1, 2
Jog-tény neve: Jelzálogjog és járulécai erejéig, OTP BANK NYRT. Egyetemleges. Terheli a szekszárdi 2103/A/1, 2
Táncsics köznél
1 és fél szoba
2 szobás
2 szoba
1 és fél szoba
2 szoba
2 szoba
2 szobás
közlekedő,előtér,iroda,raktár,műhely,üzlet
1 és fél szoba
2 szoba
1 szoba
2 szoba
1 és fél szoba
2 szoba

2 szoba
1 szoba
1 szoba,előtér,főzőhely,fürdőszoba
1 szoba,előtér,főzőhely,fürdőszoba
1 szoba,előtér,főzőhely,fürdőszoba
1 szoba,előtér,főzőhely,fürdőszoba
1 szoba,előtér,főzőhely,fürdőszoba
1 szoba,előtér,főzőhely,fürdőszoba
1 szoba,előtér,főzőhely,fürdőszoba
1 szoba,előtér,főzőhely,fürdőszoba
1 szoba,előtér,főzőhely,fürdőszoba
1 szoba,előtér,főzőhely,fürdőszoba
1 és fél szoba
2 szoba
2 szoba
2 és fél szoba
1 szoba
2 szoba
2 szoba
1 szoba
1 szoba
1 szoba
2 szoba
2 szoba
2 szoba
2 szoba
1 szoba
1 szoba
1 szoba
1 és 2 félszoba
közlekedő
garázs
3 épületben 4 lakás

Jog-tény neve: Jelzálogjog és járulékaik erejéig, OTP BANK NYRT. Egyetemleges. Terheli a szekszárdi 2103/A/1, 2
Jog-tény neve: Jelzálogjog és járulékaik erejéig, OTP BANK NYRT. Egyetemleges. Terheli a szekszárdi 2103/A/1, 2
Jog-tény neve: Jelzálogjog és járulékaik erejéig, OTP BANK NYRT. Egyetemleges. Terheli a szekszárdi 2103/A/1, 2

2 szoba
2 szoba
2 szoba
1 szoba
1 szoba
1 szoba
1 szoba
1 szoba
1 szoba
58,5 m2
1 szoba
1 és fél szoba
1 és fél szoba
1 szoba
1 szoba
1 szoba
PV helyiség (raktár)
PV helyiség (raktár)
2 és fél szoba
PV helyiség (raktár)
raktár
raktár
2 szoba
1 szoba
2 szoba
2 szoba
1 és fél szoba
1 és fél szoba
1 és fél szoba
1 és fél szoba
1 és fél szoba
1 és 2 félszoba
1 és fél szoba

2 szoba
1 és fél szoba
2 szoba
3 szoba
1 és fél szoba
1 és fél szoba
1 szoba
1 szoba
1 szoba
Palánki útnál
1 szoba
1 szoba
2 szoba
2 szoba
3 szoba
1 és fél szoba
1 és fél szoba
3 szoba
1 és fél szoba
1 és 2 félszoba
1 és 2 félszoba
2 szoba
2 szoba
2 szoba
1 és 2 félszoba
1 és fél szoba
3 szoba
2 szoba
1 és fél szoba
2 szoba
1 és 2 félszoba

2 szoba
2 és 1 félszoba
2 és 1 félszoba
2 és 1 félszoba
2 és 1 félszoba
2 és 1 félszoba
2 és 1 félszoba
2 és 1 félszoba
2 és 1 félszoba
2 és 1 félszoba
2 és 1 félszoba
2 és 1 félszoba
2 és 1 félszoba
2 és 1 félszoba
2 és 1 félszoba
2 és 1 félszoba
2 és 1 félszoba
2 és 1 félszoba
2 és 1 félszoba
2 és 1 félszoba
2 és 1 félszoba
2 és 1 félszoba
2 és 1 félszoba
2 és 1 félszoba
2 és 1 félszoba
2 és 1 félszoba
2 és 1 félszoba
2 és 1 félszoba
2 és 1 félszoba
2 és 1 félszoba
2 és 1 félszoba
2 és 1 félszoba
2 és 1 félszoba
2 és 1 félszoba
2 szoba
3 szoba
CSÁO

2 szoba

374/1065 tul. Hányad adásvétel 2018.07.13

1 szoba

1 szoba

1 szoba

Múzeum raktára
Múzeum raktára
Múzeumhoz tartozik
Múzeum raktára
1 szobás
1 szobás

2103/A/2, 2103/A/3, 2103/B/2, 3785, 3787, 3789/3 és 3799/9 hrsz-ú ingatlanokat. (Infrastruktúrafejlesztési
2103/A/2, 2103/A/3, 2103/B/2, 3785, 3787, 3789/3 és 3799/9 hrsz-ú ingatlanokat. (Infrastruktúrafejlesztési
2103/A/2, 2103/A/3, 2103/B/2, 3785, 3787, 3789/3 és 3799/9 hrsz-ú ingatlanokat. (Infrastruktúrafejlesztési
2103/A/2, 2103/A/3, 2103/B/2, 3785, 3787, 3789/3 és 3799/9 hrsz-ú ingatlanokat. (Infrastruktúrafejlesztési

2103/A/2, 2103/A/3, 2103/B/2, 3785, 3787, 3789/3 és 3799/9 hrsz-ú ingatlanokat. (Infrastruktúrafejlesztési

2103/A/2, 2103/A/3, 2103/B/2, 3785, 3787, 3789/3 és 3799/9 hrsz-ú ingatlanokat. (Infrastruktúrafejlesztési

2103/A/2, 2103/A/3, 2103/B/2, 3785, 3787, 3789/3 és 3799/9 hrsz-ú ingatlanokat. (Infrastruktúrafejlesztési

--	--	--	--	--	--	--	--	--

hitel.)
hitel.)
hitel.)
hitel.)

hitel.)

hitel.)

hitel.)



**Szekszárd Megyei Jogú Város Önkormányzata
Közgyűlésének 5/2023. (III. 6.) önkormányzati
rendelete Szekszárd Város Helyi Építési
Szabályzatáról szóló 8/2004. (III. 1.) önkormányzati
rendelet módosításáról¹**

Szekszárd Megyei Jogú Város Önkormányzatának Közgyűlése az épített környezet alakításáról és védelméről szóló 1997. évi LXXVIII. törvény 62. § (6) bekezdés 6. pontjában kapott felhatalmazás alapján, az Alaptörvény 32. cikk (1) bekezdés a) pontjában, a Magyarország helyi önkormányzatairól szóló 2011. évi CLXXXIX. törvény 13. § (1) bekezdés 1. pontjában, valamint az épített környezet alakításáról és védelméről szóló 1997. évi LXXVIII. törvény 6. § (1) bekezdésében és 13. § (1) bekezdésében meghatározott feladatkörében eljárva, a településfejlesztési koncepcióról, az integrált településfejlesztési stratégiáról és a településrendezési eszközökről, valamint egyes településrendezési sajátos jogintézményekről szóló 314/2012. (XI. 8.) Kormányrendelet 9. mellékletében biztosított véleményezési jogkörében eljáró államigazgatási szervek, valamint a településfejlesztési, településrendezési és településképi feladataival összefüggő partnerségi egyeztetések szabályairól szóló 10/2017. (III. 6.) önkormányzati rendeletben meghatározott partnerek véleményének kikérésével a következőket rendeli el:

1. § Szekszárd Megyei Jogú Város Önkormányzata Közgyűlésének Szekszárd Város Helyi Építési Szabályzatáról szóló 8/2004. (III. 1.) önkormányzati rendelet (továbbiakban: R.) 37/B §-a a következő (14) bekezdéssel egészül ki:

„(14) A 036/4. hrsz-ú telken lévő megfigyelő kút körüli 10 méter védőtávolságon belül épület nem helyezhető el, és a kút gépjárművel való megközelíthetőségét biztosítani kell.”

2. § Az R. mellékletét képező külterületi szabályozási terv jelen rendelet 1. melléklete szerint módosul.

3. § Az R. 28. § (10) bekezdés b) pontjában a „Sport u., Mátyás király u. a vasúton kívül” szövegrész helyébe a „Sport u., Mátyás király u. a vasúton kívül, Bogyiszlói út” szöveg lép.

¹ A rendeletet a Közgyűlés a 2023. március 2-i ülésén fogadta el.

4. § E rendelet a kihirdetését követő napon lép hatályba.

Ács Rezső
polgármester

dr. Gábor Ferenc
jegyző

Kihirdetési záradék:

A kihirdetés napja: 2023. március 6.

dr. Gábor Ferenc
jegyző

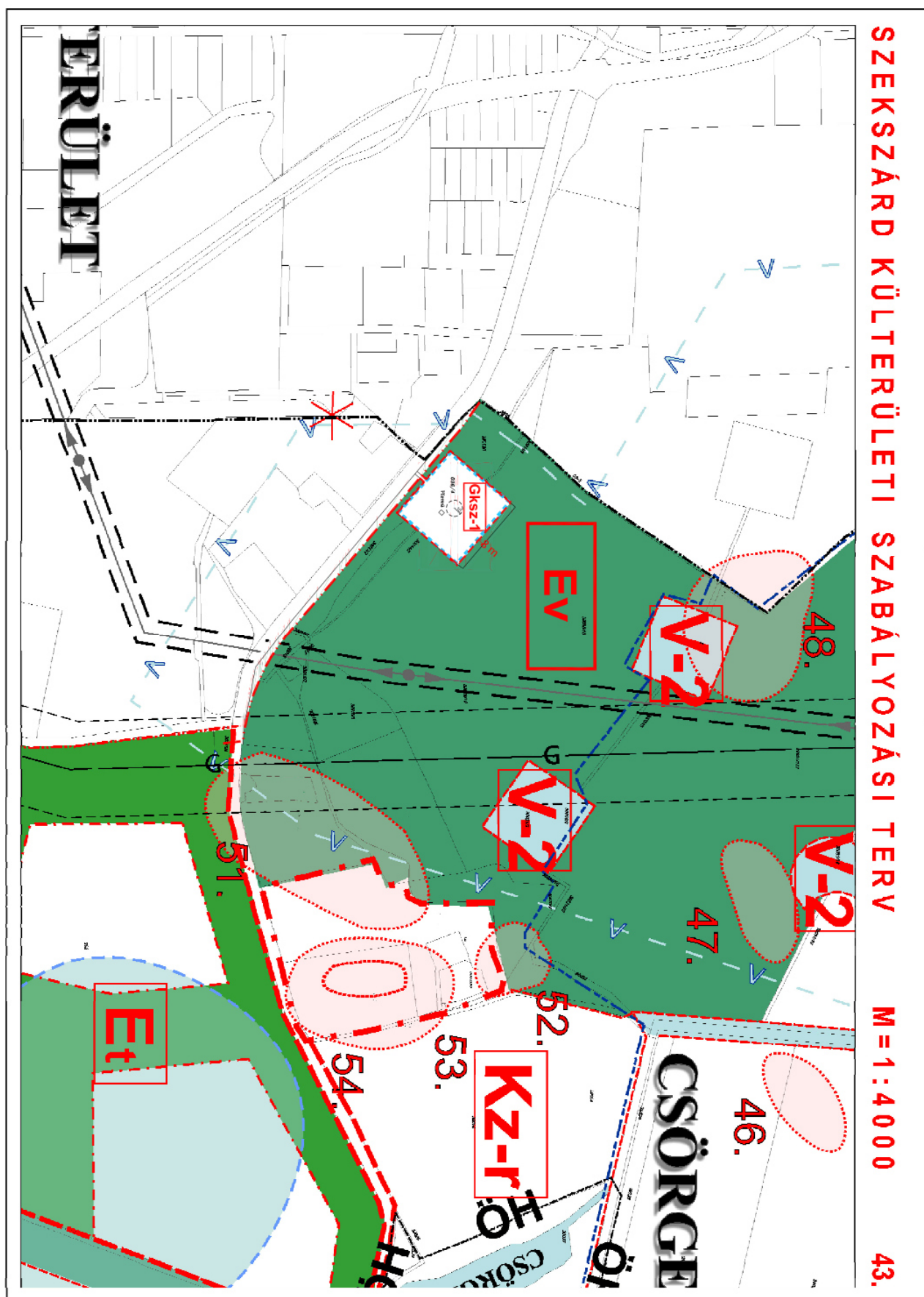

SZEKSZÁRD KÜLTÉRÜLETI SZABÁLYOZÁSI TERV

M=1:4000

43.

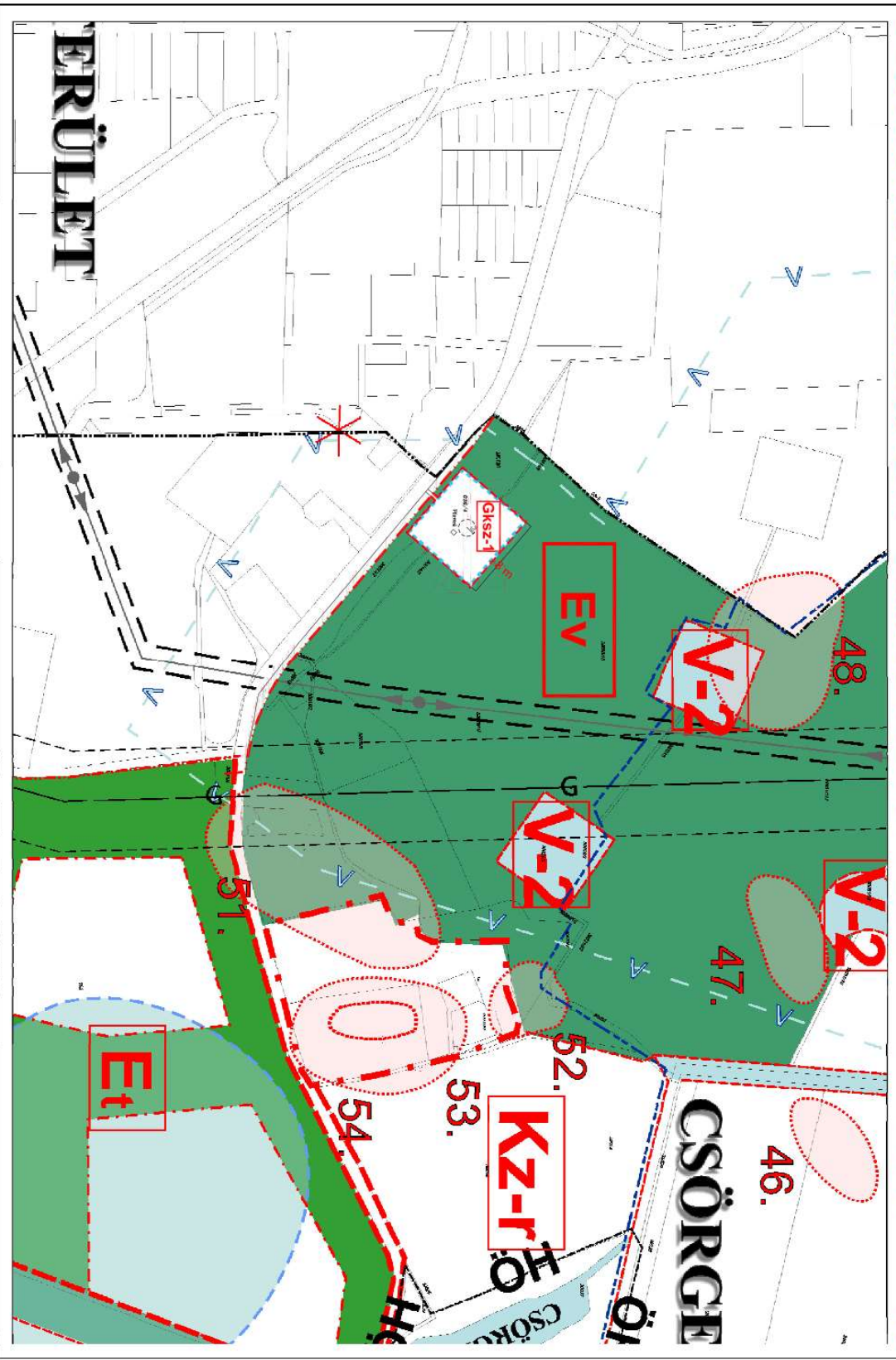

TERÜLET

CSÖRGE ÖI

Kz-r

EV

V-2

V-2

V-2

Et

48.

47.

46.

51.

52.

53.

54.



Szekszárd Megyei Jogú Város Önkormányzata
Közigyűlésének
6/2023. (III. 6.) önkormányzati rendelete
Szekszárd Város Helyi Építési Szabályzatáról szóló
8/2004. (III. 1.) önkormányzati rendelet módosításáról¹

Szekszárd Megyei Jogú Város Önkormányzatának Közigyűlése az épített környezet alakításáról és védelméről szóló 1997. évi LXXVIII. törvény 62. § (6) bekezdés 6. pontjában kapott felhatalmazás alapján, az Alaptörvény 32. cikk (1) bekezdés a) pontjában, a Magyarország helyi önkormányzatairól szóló 2011. évi CLXXXIX. törvény 13. § (1) bekezdés 1. pontjában, valamint az épített környezet alakításáról és védelméről szóló 1997. évi LXXVIII. törvény 6. § (1) bekezdésében és 13. § (1) bekezdésében meghatározott feladatkörében eljárva, a településfejlesztési koncepcióról, az integrált településfejlesztési stratégiáról és a településrendezési eszközökről, valamint egyes településrendezési sajátos jogintézményekről szóló 314/2012. (XI. 8.) Kormányrendelet 9. mellékletében biztosított véleményezési jogkörében eljáró államigazgatási szervek, valamint a településfejlesztési, településrendezési és településképi feladataival összefüggő partnerségi egyeztetések szabályairól szóló 10/2017. (III. 6.) önkormányzati rendeletben meghatározott partnerek véleményének kikérésével a következőket rendeli el:

1. § Szekszárd Megyei Jogú Város Önkormányzata Közigyűlésének Szekszárd Város Helyi Építési Szabályzatáról szóló 8/2004. (III. 1.) önkormányzati rendeletének mellékletét képező belterületi szabályozási terv jelen rendelet 1. melléklete szerint módosul.

2. § E rendelet a kihirdetését követő napon lép hatályba.

Ács Rezső
polgármester

dr. Gábor Ferenc
jegyző

Kihirdetési záradék:

A kihirdetés napja: 2023. március 6.

dr. Gábor Ferenc
jegyző

¹ A rendeletet a Közigyűlés a 2023. március 2-i ülésén fogadta el.

1. melléklet a 6/2023. (III. 6.) önkormányzati rendelethez

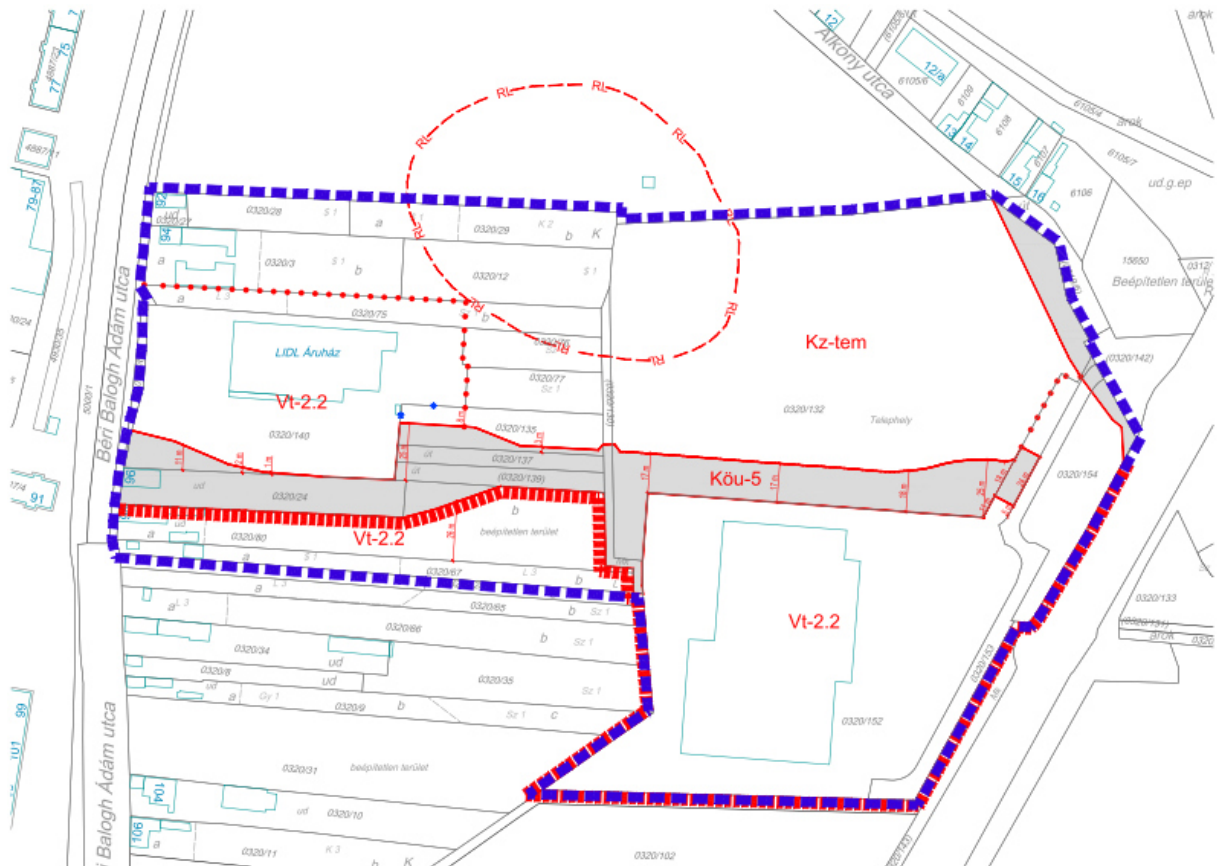

JELMAGYARÁZAT

Alaptérképi elemek

- belterülethatár
- telekhatár
- helyrajzi szám
- alrészlethatár
- alrészlet betűjel
- alrészlet - művelési ág
- alrészlet - művelési ág minőségi osztálya
- épület
- házszám

Kötelező szabályozási elemek

- övezeti jel
- övezet határa
- közlekedési- és közműterületek övezetei
- szabályozási vonal
- szélesség
- javasolt megszüntetőjel
- kétfélcős engedélyezési eljárásra kijelölt terület határa
- a szabályozási terv módosításának területi hatálya

Tájékoztató elemek

- régészeti lelőhely határa

Megrendelő: SZEKSZÁRD MJ VÁROS ÖNKORMÁNYZATA	Lépték: M 1:2500
	 ÉSZAK
Tervező: KOVÁCS BEÁTA EV.	Kelt: 2023.
Munka megnevezése: SZEKSZÁRD HELYI ÉPÍTÉSI SZABÁLYZATÁNAK MÓDOSÍTÁSA	
Új kiszolgáló út kiszabályozására a Szekszárd OBI körforgalmat és a Penny - Lidl csomópontot összekötő út, járda, közvilágítás megvalósítása érdekében	
Rajz megnevezése: SZT-1M JELŰ MÓDOSÍTÓ SZABÁLYOZÁSI TERVLAP	
Felkészítő tervező: Kovács Beáta TT/1 10-0231	Tervező munkatársa: Mészáros Dóra tervező gyakornok

KÉSZÜLT AZ ÁLLAMI ALAPADATOK FELHASZNÁLÁSÁVAL

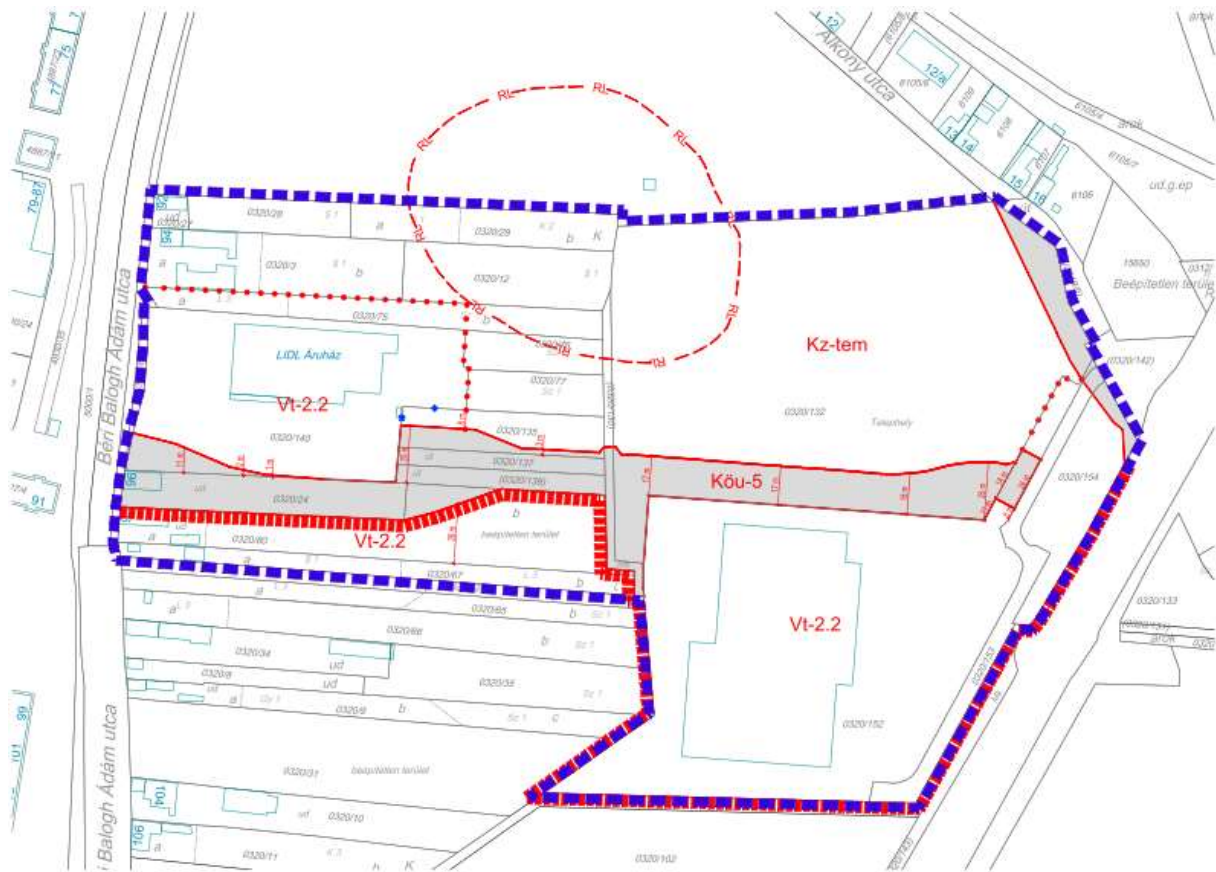



JELMAGYARÁZAT

Alaptérképi elemek

-  belterület-határ
-  telekhatár
-  helyrajzi szám
-  alrészlethatár
-  alrészlet betűjele
-  alrészlet - művelési ág
-  alrészlet - művelési ág minőségi osztálya
-  épület
-  házszám

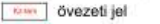
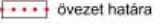
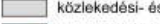
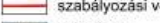
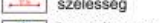
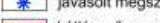
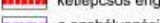
Kötelező szabályozási elemek

-  övezeti jel
-  övezet határa
-  közlekedési- és közműterületek övezetei
-  szabályozási vonal
-  szélesség
-  javasolt megszüntetőjel
-  kétfélcps engedélyezési eljárásra kijelölt terület határa
-  a szabályozási terv módosításának területi hatálya

Tájékoztató elemek

-  régészeti lelőhely határa

Megrendelő: SZEKSZÁRD MJ VÁROS ÖNKORMÁNYZATA	Lépték: M 1:2500
	 ÉSZAK
Tervező: KOVÁCS BEÁTA EV.	Kelt: 2023.
Munka megnevezése: SZEKSZÁRD HELYI ÉPÍTÉSI SZABÁLYZATÁNAK MÓDOSÍTÁSA	
Új kiszolgáló út kiszabályozására a Szekszárd OBI körforgalmat és a Penny - Lidl csomópontot összekötő út, járda, közvilágítás megvalósítása érdekében	
Rajz megnevezése: SZT-1M JELŰ MÓDOSÍTÓ SZABÁLYOZÁSI TERVLAP	
Felelős tervező: Kovács Beáta TT/1 10-0231	Tervező munkatársa: Mészáros Dóra tervező gyakornok

KÉSZÜLT AZ ÁLLAMI ALAPADATOK FELHASZNÁLÁSÁVAL!