

## BORÍTÓLAP

Ajánlatkérők neve:	Szekszárd Megyei Jogú Város Önkormányzata
Címe (székhelye):	7100 Szekszárd, Béla király tér 8.
Közbeszerzés tárgya:	Szekszárd Megyei Jogú város területén új Tudásközpont épületének építési engedélyezési és kiviteli tervdokumentációjának elkészítése
Ajánlattevő pontos neve:	ÉPÍTÉSZ ALKOTÓMŰHELY KFT.
Címe (székhelye):	7100 SZEKSZÁRD, BEZERÉDJ U. 8.
Telefonszáma:	+36-74-419-646
Telefax száma:	+36-74-419-646
E-mail címe:	ALKOTO@EPITESZALKOTOMUHELY.HU
Cégjegyzék száma:	17-09-007058
Statisztikai számjele:	14670211-7111-113-17
Adószáma:	14670211-2-17
A számlát vezető bank neve és számla száma:	HUNGÁRIA TAKARÉK BANK 71900065-10015957
A tárgyban érintett kapcsolattartó személy neve:	HODOSSY LÁSZLÓ
A tárgyban érintett kapcsolattartó mobil száma:	+36-30-270-1138
A tárgyban érintett kapcsolattartó telefax száma:	+36-74-419-646



## TARTALOMJEGYZÉK

	Oldalszám
<b>TARTALOMJEGYZÉK (2. SZ. MELLÉKLET)</b>	2
<b>I. FEJEZET: FELOLVASÓ LAP (3. SZÁMÚ MELLÉKLET)</b>	3
1. Nettó ajánlati ár bontása (3.1. számú melléklet)	5
2. Az ajánlati felhívás III.1.3) M.2/a) pontjában előírt szakember szakmai önéletrajza a Felolvasólapon tett megajánlás alátámasztására a 2. értékelési részszerzőpont tekintetében (3.2. számú melléklet)	6
<b>II. FEJEZET: EGYSÉGES EURÓPAI KÖZBESZERZÉSI DOKUMENTUM (4. SZÁMÚ MELLÉKLET)</b>	10
<b>III. FEJEZET: AZ AJÁNLATI FELHÍVÁSBAN ELŐÍRT EGYÉB DOKUMENTUMOK ÉS IGAZOLÁSOK</b>	
1. Ajánlati nyilatkozat (5. számú melléklet)	28
2. Az ajánlatban szereplő bármilyen nyilatkozatot aláíró cégjegyzésre vagy aláírásra jogosult képviselő aláírási címpéldánya vagy aláírási mintája / Hodossy László	30
3. Szakmai ajánlat	31
<b>IV. FEJEZET: ÜZLETI TITKOT TARTALMAZÓ IRATOK (ADOTT ESETBEN)</b>	
<b>V. FEJEZET: AZ AJÁNLATTEVŐ ÁLTAL BECSATOLNI KÍVÁNT DOKUMENTUMOK (ADOTT ESETBEN)</b>	



## FELOLVASÓLAP

## 1. Ajánlattevő

Adatai	Önálló ajánlattevő <sup>1</sup>
Megnevezése:	ÉPÍTÉSZ ALKOTÓMŰHELY KFT
Székhely/lakcím:	7100 SZEKSZÁRD, BEZERÉDJ U. 8.
Postai cím:	7100 SZEKSZÁRD, BEZERÉDJ U. 8.
Telefon:	+36-74-419-646
Telefax:	+36-74-419-646
E-mail:	ALKOTO@EPITESZALKOTOMUHELY.HU
Megbatalmazott képviselő, aláíró személy neve:	HODOSSY LÁSZLÓ
Kapcsolattartó személy neve:	HODOSSY LÁSZLÓ

## 2. Ajánlattétel tárgya:

Szekszárd Megyei Jogú város területén új Tudásközpont épületének építési engedélyezési és kiviteli tervdokumentációjának elkészítése

## 3. Ajánlat

Értékelési részszempont	Ajánlat
1. Egyösszegű nettó ajánlati ár	78.000.000.-HUF
2. Az M.2/a) pontban bemutatott építész vezető tervező szakember minimum nettó 2000 m <sup>2</sup> alapterületű közhasználatú építmény építésének, rekonstrukciójának, felújításának, bővítésének engedélyes és kiviteli terv elkészítésére irányuló projektben szerzett vezető tervezői szakmai tapasztalata (0-5 db projekt)	5 db projekt
4. Az építészeti-műszaki tervek építészeti minőséggel, szakmai igényességgel, szakszerűséggel és funkcionalitással kapcsolatos követelményei ismeretének bemutatása	nem számszerűsíthető adat

<sup>1</sup>Nem kívánt rész törlendő!



SZEKSZÁRD, 2018.02.19.

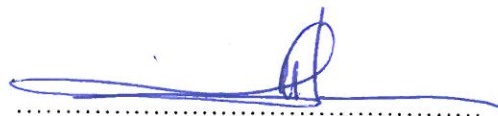

(önálló ajánlattevő vagy  
közös ajánlattevők által kijelölt gazdasági szereplő  
cégjegyzésre jogosult képviselőjének aláírása)

**É P Í T É S Z**  
**A l k o t o m ű h e l y k f t**  
7 1 0 0 S Z E K S Z Á R D , B E Z E R É D J U . 8 .  
ADÓSZÁM: 14670211-2-17 \* BANKSZÁMLA: 71900065-10015957

## NETTÓ AJÁNLATI ÁR BONTÁSA

## ALAPMENNYISÉG

MEGNEVEZÉS:	HUF (NETTÓ)
1. építési engedélyezési tervdokumentáció díja:	43.000.000.-
2. kiviteli tervdokumentáció díja:	35.000.000.-

<b>MINDÖSSZESEN (1+2):</b>	<b>78.000.000.- HUF<sup>2</sup></b>
----------------------------	-------------------------------------

SZEKSZÁRD, 2018.02.19.

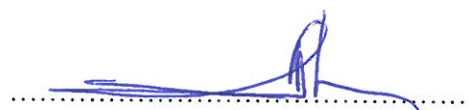

(cégjegyzésre jogosult vagy szabályszerűen  
meghatalmazott képviselő aláírása)

**É P Í T É S Z**  
**A l k o t ó m ű h e l y k f t**  
 7 1 0 0 S Z E K S Z Á R D , B E Z E R É D J U . 8 .  
 ADÓSZÁM: 14670211-2-17 \* BANKSZÁMLA: 71900065-10015957

<sup>2</sup> Meg kell egyeznie a Felolvasólapon megadott összeggel.

**AZ AJÁNLATI FELHÍVÁS III.1.3) M.2/a) PONTJÁBAN ELŐÍRT SZAKEMBER SZAKMAI  
ÖNÉLETRAJZA A FELOLVASÓLAPON TETT MEGAJÁNLÁS ALÁTÁMASZTÁSÁRA A 2.  
ÉRTÉKELÉSI RÉSZSZEMPONT TEKINTETÉBEN**

**„Szekszárd Megyei Jogú város területén új Tudásközpont épületének építési engedélyezési és  
kiviteli tervdokumentációjának elkészítése”**

tárnyban kiúrt közbeszerzési eljárás céljára

Alulírott HODOSSY LÁSZLÓ mint a(z) ÉPÍTÉS ALKOTÓMŰHELY KFT. Ajánlattevő által ajánlott ÉPÍTÉS VEZETŐ TERVEZŐ szakember<sup>3</sup> kijelentem, hogy a 2. értékelési szempont tekintetében az alábbi 2000m<sup>2</sup>-t meghaladó közhasználatú építmény tervezési munkáival mint referenciával rendelkezem:

ÉPÍTETŐ	TÁRGY	MENNYISÉG
SZEKSZÁRD MJV ÖNKORMÁNYZATA 7100 SZEKSZÁRD BÉLA TÉR 8.	SZEKSZÁRD POLGÁRMESTERI HIVATAL ÉPÜLETÉNEK ENERGETIKAI KORSZERŰSÍTÉSE, FELÚJÍTÁSA	2.765 M2
MÉSZÁROS BORHÁZ KFT. 7100 SZEKSZÁRD, KOSSUTH U. 26.	SZEKSZÁRD, HOTEL MEROPS ÉPÍTÉSE	2.350 M2
SZEKSZÁRD MJV ÖNKORMÁNYZATA 7100 SZEKSZÁRD BÉLA TÉR 8.	MŰVÉSZETEK HÁZA ÉS KÜLSŐ KÖRNYEZET TÉRRENDEZÉSE	8.700 M2
SZEKSZÁRD MJV ÖNKORMÁNYZATA 7100 SZEKSZÁRD BÉLA TÉR 8.	GARAY TÉR REKONSTRUKCIÓ	5.080 M2
TAMÁSI VÁROS ÖNKORMÁNYZATA 7090 TAMÁSI, SZABADSÁG U. 46-48.	TAMÁSI MŰVELŐDÉSI REKONSTRUKCIÓJA ÉS BŐVÍTÉSE HÁZ	2.380 M2

SZEKSZÁRD, 2018.02.19.

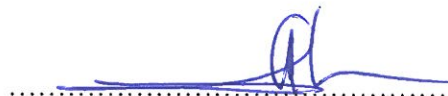

(saját kezű aláírás)

<sup>3</sup> Nem kívánt rész törlendő!



## SZAKMAI ÖNÉLETRAJZ

Az Ajánlati felhívás III.1.3) Műszaki, illetve szakmai alkalmasság M.2./a) pontban rögzített szakember vonatkozásában, amennyiben a szakember szerepel tervezői névjegyzékben

SZEMÉLYES ADATOK	
Név:	HODOSSY LÁSZLÓ
Születési idő:	1974.10.16

ISKOLAI VÉGZETTSÉG, EGYÉB TANULMÁNYOK, KÉPZETTSÉG (Kezdje a legfrissebbel, és úgy haladjon az időben visszafelé)	
Mettől meddig (év)	Intézmény megnevezése / Végzettség
1998-2002	BUDAPESTI MŰSZAKI EGYETEM ÉPÍTÉSZMÉRNÖKI KAR OKLEVELES ÉPÍTÉSZMÉRNÖK
1993-1996	POLLACK MIHÁLY MŰSZAKI FŐISKOLA

A felelős műszaki vezetői jogosultság megszerzésének pontos időpontja (a szakmagyakorlási jogosultságot igazoló kamarai nyilvántartásba - kamarai névjegyzékbe - vétel időpontja): ..... év ..... hó .....nap

Építész kamarai tagság: 2001-

Vezető tervezői jogosultság megszerzésének időpontja 2006. É/1 17-0567

MUNKAHELYEK MUNKAKÖRÖK (Kezdje a legutolsóval, és úgy haladjon az időben visszafelé)	
Korábbi/jelenlegi munkahelyek ismertetése, kezdési és befejezési időpontjai	Ellátott funkciók és feladatok felsorolása
2009- ÉPÍTÉSZ ALKOTÓMŰHELY KFT.	ÉPÍTÉSZ VEZETŐ TERVEZŐ
1999- SOLART 3D BT.	ÉPÍTÉSZ VEZETŐ TERVEZŐ
1998-1999 ARCHIGRAF KFT.	ÉPÍTÉSZ MUNKATÁRS
1997-1998 PERÉNYI ÉS TSA ÉPÍTÉSZIRODA	ÉPÍTÉSZ MUNKATÁRS



**SZAKMAI GYAKORLAT IGAZOLÁSA**

(Kezdje a legutolsóval, és úgy haladjon az időben visszafelé!)

Korábbi projektek ismertetése, kezdési és befejezési időpontjai (év/hónap)	Ellátott funkciók és feladatok felsorolása a jogosultság megszerzéséhez szükséges <u>szakmai gyakorlati idő</u> <u>vonatkozásában</u>	Gyakorlati idő (egész hónap)
KECSKEMÉT VETŐMAG ÜZEM 2017.03.-2017.09.	ÉPÍTÉS Z V E Z E T Ő T E R V E Z Ő	7
SZEKSZÁRD ÓVODA BŐVÍTÉS 2016.06.-2017.01.	ÉPÍTÉS Z V E Z E T Ő T E R V E Z Ő	8
SZEKSZÁRD MINIBŐLCSŐDE 2016.07.-2017.01.	ÉPÍTÉS Z V E Z E T Ő T E R V E Z Ő	7
SZEKSZÁRD ADVALTECH ÜZEMCSARNOK 2016.07.-2016.11.	ÉPÍTÉS Z V E Z E T Ő T E R V E Z Ő	5
BORÁSZATI FELDOLGOZÓ 2015.12.-2017.12.	ÉPÍTÉS Z V E Z E T Ő T E R V E Z Ő	24
SZEKSZÁRD SAMSONITE ÜZEMCSARNOK 2015.10.-2016.06.	ÉPÍTÉS Z V E Z E T Ő T E R V E Z Ő	9
KORMÁNYHIVATALI ÉPÜLET FELÚJÍTÁSOK 2015.08.-2015.11	ÉPÍTÉS Z V E Z E T Ő T E R V E Z Ő	4
UFC ÖLTÖZŐ ÉPÜLETEGYÜTTES 2014.08.-2015.04	ÉPÍTÉS Z V E Z E T Ő T E R V E Z Ő	9
összesített gyakorlati idő a szakmai önéletrajz alapján (egész hónap)	73 HÓNAP	



## SZAKMAI GYAKORLAT IGAZOLÁSA

(Kezdje a legutolsóval, és úgy haladjon az időben visszafelé!)

Korábbi projektek ismertetése, kezdési és befejezési időpontjai (év/hónap)	Ellátott funkciók és feladatok felsorolása a jogosultság megszerzéséhez szükséges, alkalmassági követelményként előírt  <u>minimális szakmai tapasztalaton túli szakmai gyakorlati idő vonatkozásában</u>	Gyakorlati idő (egész hónap)
SZEKSZÁRD PIAC ÉPÍTÉSE 2012.10.-2013.10	ÉPÍTÉS Z VEZETŐ TERVEZŐ	13
SZEKSZÁRD ÓVODA BŐVÍTÉS 2012.10.-2014.04.	ÉPÍTÉS Z VEZETŐ TERVEZŐ	18
HOTEL MEROPS 2012.06.-2013.04.	ÉPÍTÉS Z VEZETŐ TERVEZŐ	11
SZEKSZÁRD POLGÁRMESTERI HIVATAL 2012.07.-2014.07.	ÉPÍTÉS Z VEZETŐ TERVEZŐ	25
összesített gyakorlati idő - az alkalmassági követelményként előírt minimális szakmai tapasztalaton túl - a szakmai önéletrajz alapján (egész hónap)	összesen 12 év vezető tervezői gyakorlat  2001 – ÉPÍTÉS Z TERVEZŐKÉNT, 2006- ÉPÍTÉS Z VEZETŐ TERVEZŐKÉNT DOLGOZOM !!!	

SZEKSZÁRD, 2018.02.19.

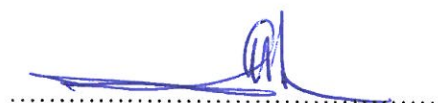

(saját kezű aláírás)



## II. AZ EGYSÉGES EURÓPAI KÖZBESZERZÉSI DOKUMENTUM FORMANYOMTATVÁNYA

I. rész: A közbeszerzési eljárásra és az ajánlatkérő szerve vagy a közszolgáltató ajánlatkérőre vonatkozó információk

Olyan közbeszerzési eljárásoknál, amelyekben az eljárást megindító felhívást az *Európai Unió Hivatalos Lapjában* tették közzé, az I. részben előírt információ automatikusan beolvasásra kerül, feltéve, hogy a fent említett elektronikus ESPD-szolgáltatást<sup>4</sup> használták az egységes európai közbeszerzési dokumentum kitöltéséhez. Az *Európai Unió Hivatalos lapjában* közzétett vonatkozó hirdetés<sup>5</sup> hivatkozási adatai:

A Hivatalos Lap S sorozatának száma 8, dátum 10/01/2018, [] oldal,  
A hirdetés száma a Hivatalos Lap S sorozatban : 2018/S 008–013892

Ha az eljárást megindító felhívás nem jelent meg az EU Hivatalos Lapjában, akkor az ajánlatkérő szervnek vagy a közszolgáltató ajánlatkérőnek kell kitöltenie az információt, amely lehetővé teszi a közbeszerzési eljárás egyértelmű azonosítását.

Amennyiben nincs előírva hirdetés közzététele az *Európai Unió Hivatalos Lapjában*, kérjük, hogy adjon meg egyéb olyan információt, amely lehetővé teszi a közbeszerzési eljárás egyértelmű azonosítását (pl. nemzeti szintű közzététel hivatkozási adata): [...]

### A KÖZBESZERZÉSI ELJÁRÁSRA VONATKOZÓ INFORMÁCIÓK

Az I. részben előírt információ automatikusan megjelenik, feltéve, hogy a fent említett ESPD-szolgáltatást használják az egységes európai közbeszerzési dokumentum létrehozásához és kitöltéséhez. Ha nem, akkor ezt az információt a gazdasági szereplőnek kell kitöltenie.

A beszerző azonosítása <sup>6</sup>	Válasz:
Név:	SZEKSZÁRD MJV ÖNKORMÁNYZATA
Melyik beszerzést érinti?	Válasz:

<sup>4</sup> A Bizottság szervezeti egységei az elektronikus ESPD-szolgáltatást díjmentesen bocsátják az ajánlatkérő szervek, a közszolgáltató ajánlatkérők, a gazdasági szereplők, az elektronikus szolgáltatók és más érdekelt felek rendelkezésére.

<sup>5</sup> Ajánlatkérő szervek részére: vagy az eljárást megindító felhívásként alkalmazott **Előzetes tájékoztató**, vagy **Szerződési hirdetés**.  
Közszolgáltató ajánlatkérők részére: az eljárást megindító felhívásként alkalmazott **Időszakos előzetes tájékoztató**, **Szerződési hirdetés**, vagy a **Minősítési rendszer meglétéről szóló hirdetés**

<sup>6</sup> A vonatkozó hirdetés I. szakaszának I.1 pontjából átmásolandó információ. Közös közbeszerzés esetén kérjük feltüntetni minden résztvevő beszerző nevét.

A közbeszerzés megnevezése vagy rövid ismertetése <sup>7</sup> :	SZEKSZÁRD MJV TERÜLETÉN ÚJ TUDÁSKÖZPONT ÉPÜLETÉNEK ÉPÍTÉSI ENGEDÉLYEZÉSI ÉS KIVITELI TERVDOKUMENTÁCIÓJÁNAK ELKÉSZÍTÉSE
Az ajánlatkérő szerv vagy a közszolgáltató ajánlatkérő által az aktához rendelt hivatkozási szám (adott esetben) <sup>8</sup> :	[ ]

Az egységes európai közbeszerzési dokumentum minden szakaszában az összes egyéb információt a gazdasági szereplőnek kell kitöltenie.

## II. rész: A gazdasági szereplőre vonatkozó információk

### A: A GAZDASÁGI SZEREPLŐRE VONATKOZÓ INFORMÁCIÓK

<b>Azonosítás:</b>	<b>Válasz:</b>
Név:	ÉPÍTÉSZ ALKOTÓMŰHELY KFT.
Héaazonosító szám (uniós adószám), adott esetben: Ha nincs héaazonosító szám, kérjük egyéb nemzeti azonosító szám feltüntetését, adott esetben, ha szükséges.	ADÓSZÁM: 14670211-2-17 CÉGJEGYZÉKSZÁM: 17-09-007058
Postai cím:	7100 SZEKSZÁRD, BEZERÉDJ U. 8.
Kapcsolattartó személy vagy személyek <sup>9</sup> : Telefon: E-mail cím: Internetcím (adott esetben):	HODOSSY LÁSZLÓ +36-74-419-646 ALKOTO@EPITESZALKOTOMUHELY.HU [.....]
<b>Általános információ:</b>	<b>Válasz:</b>
A gazdasági szereplő mikro-, kis- vagy középvállalkozás <sup>10</sup> ?	<input type="checkbox"/> <b>Igen</b> <input type="checkbox"/> Nem

<sup>7</sup> Lásd a vonatkozó hirdetmény II.1.1 és II.1.3 pontját.

<sup>8</sup> Lásd a vonatkozó hirdetmény II.1.1 pontját.

<sup>9</sup> Kérjük, ismételje meg a kapcsolattartó személyekre vonatkozó információt, ahányszor szükséges.

<sup>10</sup> Lásd a *Bizottság 2003. május 6-i ajánlását a mikro-, kis és középvállalkozások meghatározásáról (HL L 124., 2003.5.20., 36. o.)*. Ez az információ csak statisztikai célból szükséges.  
**Mikrovállalkozás:** olyan vállalkozás, amely 10-nél kevesebb főt foglalkoztat, és amelynek éves forgalma és/vagy éves mérlegfőösszege nem haladja meg a 2 millió eurót.

**Kisvállalkozás:** olyan vállalkozás, amely 50-nél kevesebb főt foglalkoztat, és amelynek éves forgalma és/vagy éves mérlegfőösszege nem haladja meg a 10 millió eurót;

**Középvállalkozás:** olyan vállalkozás, amely nem mikro- és nem kisvállalkozás, és amely 250-nél kevesebb főt foglalkoztat, és amelynek éves forgalma nem haladja meg az 50 millió eurót, és/vagy éves mérlegfőösszege nem haladja meg a 43 millió eurót.



<p><b>Csak ha a közbeszerzés fenntartott<sup>11</sup>:</b> A gazdasági szereplő védett műhely, szociális vállalkozás<sup>12</sup> vagy védett munkahely-teremtési programok keretében fogja teljesíteni a szerződést?</p> <p><b>Ha igen,</b> mi a fogyatékossgal élő vagy hátrányos helyzetű munkavállalók százalékos aránya?</p> <p>Ha szükséges, kérjük, adja meg, hogy az érintett munkavállalók a fogyatékossgal élő vagy hátrányos helyzetű munkavállalók mely kategóriájába vagy kategóriáiba tartoznak.</p>	<p><input type="checkbox"/> Igen <input type="checkbox"/> <b>Nem</b></p> <p>[...]</p> <p>[.....]</p>
<p>Adott esetben, a gazdasági szereplő szerepel-e az elismert gazdasági szereplők hivatalos jegyzékében, vagy rendelkezik-e azzal egyenértékű igazolással (pl. nemzeti (elő)minősítési rendszer keretében)?</p>	<p><input type="checkbox"/> Igen <input type="checkbox"/> <b>Nem</b> <input type="checkbox"/> Nem alkalmazható</p>
<p><b>Ha igen:</b></p> <p><b>Kérjük, válaszolja meg e szakasz további részeit, e rész B. szakaszát és amennyiben releváns, e rész C. szakaszát, adott esetben töltsse ki az V. részt, valamint mindenképpen töltsse ki és írja alá a VI. részt.</b></p> <p>a) Kérjük, adott esetben adja meg a jegyzék vagy az igazolás nevét és a vonatkozó nyilvántartási vagy igazolási számot:</p> <p>b) Ha a felvételtől szóló igazolás vagy tanúsítvány elektronikusan elérhető, kérjük, tüntesse fel:</p> <p>c) Kérjük, tüntesse fel a referenciákat, amelyeken a felvétel vagy a tanúsítás alapul, és adott esetben a hivatalos jegyzékben elért minősítést<sup>13</sup>:</p> <p>d) A felvétel vagy a tanúsítás az összes előírt kiválasztási szempontra kiterjed?</p> <p><b>Ha nem:</b> <b><u>Ezen kívül kérjük, hogy KIZÁRÓLAG akkor töltsse ki a hiányzó információt a IV. rész A., B., C. vagy D. szakaszában az esettől függően, ha a vonatkozó hirdetmény vagy közbeszerzési dokumentumok ezt előírják:</u></b></p>	<p>a) [.....]</p> <p>b) (internet cím, a kibocsátó hatóság vagy testület, a dokumentáció pontos hivatkozási adatai): [.....][.....][.....][.....]</p> <p>c) [.....]</p> <p>d) <input type="checkbox"/> Igen <input type="checkbox"/> Nem</p>

<sup>11</sup> Lásd a szerződési hirdetmény III.1.5. pontját.

<sup>12</sup> Azaz fő célja a fogyatékossgal élő vagy hátrányos helyzetű személyek szociális és szakmai beilleszkedése.

<sup>13</sup> A hivatkozások és a minősítés, ha van ilyen, a tanúsításon szerepelnek.



e) A gazdasági szereplő tud-e <b>igazolást</b> adni a társadalombiztosítási járulékok és adók megfizetéséről, vagy meg tudja-e adni azt az információt, amely lehetővé teszi az ajánlatkérő szerv vagy a közszolgáltató ajánlatkérő számára, hogy közvetlenül beszerezze azt bármely tagország díjmentesen hozzáférhető nemzeti adatbázisából?  Ha a vonatkozó információ elektronikusan elérhető, kérjük, adja meg a következő információkat:	e) <input type="checkbox"/> <b>Igen</b> <input type="checkbox"/> Nem  (internet cím, a kibocsátó hatóság vagy testület, a dokumentáció pontos hivatkozási adatai): [.....][.....][.....][.....]
<b>Részvétel formája:</b>	<b>Válasz:</b>
A gazdasági szereplő másokkal együtt vesz részt a közbeszerzési eljárásban? <sup>14</sup>	<input type="checkbox"/> Igen <input checked="" type="checkbox"/> <b>Nem</b>
<b>Ha igen, kérjük, biztosítsa, hogy a többi érintett külön egységes európai közbeszerzési dokumentum formanyomtatványt nyújtson be.</b>	
<b>Ha igen:</b>  a) Kérjük, adja meg a gazdasági szereplő csoportban betöltött szerepét (vezető, specifikus feladatokért felelős, ...):  b) Kérjük, adja meg, mely gazdasági szereplők a közbeszerzési eljárásban együtt részt vevő csoport tagjai:  c) Adott esetben a részt vevő csoport neve:	a) [.....]  b) [.....]  c) [.....]
<b>Részek</b>	<b>Válasz:</b>
Adott esetben annak a résznek (azoknak a részeknek a feltüntetésére, amelyekre a gazdasági szereplő pályázni kíván:	[ ]

#### B: A GAZDASÁGI SZEREPLŐ KÉPVISELŐIRE VONATKOZÓ INFORMÁCIÓK

*Adott esetben adja meg azon személyek nevét és címét, akik a jelen közbeszerzési eljárásban jogosultak képviselni a gazdasági szereplőt:*

<b>Képviselő, ha van:</b>	<b>Válasz:</b>
Teljes név; valamint a születési idő és hely, ha szükséges:	HODOSSY LÁSZLÓ; 1974.10.16. KISKUNFÉLEGYHÁZA
Beosztás/milyen minőségben jár el:	ÜGYVEZETŐ
Postai cím:	7100 SZEKSZÁRD, BEZERÉDJ U. 8.

<sup>14</sup> Nevezetesen egy csoport, konzorcium, közös vállalkozás vagy hasonló részeként.

Telefon:	+36-74-419-646
E-mail cím:	ALKOTO@EPITESZALKOTOMUHELY.HU
Amennyiben szükséges, részletezze a képviseletre vonatkozó információkat (a képviselet formája, köre, célja stb.):	[.....]

C: MÁ S SZERVEZETEK KAPACITÁSAINAK IGÉNYBEVÉTELÉRE VONATKOZÓ INFORMÁCIÓK

Igénybevétel:	Válasz:
Az alábbi IV. részben feltüntetett kiválasztási kritériumoknak és (adott esetben) az alábbi V. részben feltüntetett kritériumoknak és szabályoknak való megfelelés során a gazdasági szereplő igénybe veszi-e más szervezetek kapacitásait?	<input type="checkbox"/> Igen <input type="checkbox"/> Nem

**Amennyiben igen, minden** egyes érintett szervezetre vonatkozóan külön egységes európai közbeszerzési dokumentumban adja meg az **e rész A. és B. szakaszában, valamint a III. részben** meghatározott információkat, megfelelően kitöltve és az érintett szervezetek által aláírva. Felhívjuk a figyelmet, hogy ennek magában kell foglalnia azokat a szakembereket vagy műszaki szervezeteket, akik/amelyek nem tartoznak közvetlenül a gazdasági szereplő vállalkozásához, különösen a minőség-ellenőrzés felelőseit, továbbá építési beruházásra irányuló közbeszerzési szerződés esetében azon szakembereket vagy műszaki szervezeteket, akiket/amelyeket a gazdasági szereplő a beruházás kivitelezéséhez igénybe vehet.

Amennyiben a gazdasági szereplő által igénybe vett meghatározott kapacitások tekintetében ez releváns, minden egyes szervezetre vonatkozóan adja meg a IV. és az V. részben meghatározott információkat is<sup>15</sup>.

D: INFORMÁCIÓK AZOKRÓL AZ ALVÁLLALKOZÓKRÓL, AKIKNEK KAPACITÁSAIT A GAZDASÁGI SZEREPLŐ NEM VESZI IGÉNYBE

(Ezt a szakaszt csak akkor kell kitölteni, ha az ajánlatkérő szerv vagy a közszolgáltató ajánlatkérő kifejezetten előírja ezt az információt.)

Alvállalkozás:	Válasz:
Szándékozik-e a gazdasági szereplő a szerződés bármely részét alvállalkozásba adni harmadik félnek?	<input type="checkbox"/> Igen <input type="checkbox"/> Nem  Ha <b>igen</b> , kérjük sorolja fel a közbeszerzésnek azon részét (részeit), amelynek teljesítéséhez alvállalkozót kíván igénybe venni: TARTÓSZERKEZETEK, ÉPÜLETGÉPÉSZET, ÉPÜLETVILLAMOSSÁG, TŰZVÉDELEM, ÚTTERVEZÉS Ha <b>igen, és amennyiben ismert</b> , kérjük, sorolja fel a javasolt alvállalkozókat (megjelölve a közbeszerzés azon részét is, amelynek teljesítéséhez kívánja gazdasági szereplő igénybe venni):

<sup>15</sup> Pl. a minőség-ellenőrzésben részt vevő műszaki szervezetek esetében: IV. rész C. szakasz, 3. pont.



[...]

Ha az ajánlatkérő szerv vagy a közszolgáltató ajánlatkérő kifejezetten kéri ezt az információt az e szakaszban lévő információn kívül, akkor kérjük, adja meg az e rész A. és B. szakaszában és a III. részben előírt információt mindegyik érintett alvállalkozóra (alvállalkozói kategóriára) nézve.

### III. rész: Kizárási okok

#### A: BÜNTETŐELJÁRÁSBAN HOZOTT ÍTÉLETEKKEL KAPCSOLATOS OKOK

A 2014/24/EU irányelv 57. cikkének (1) bekezdése a következő kizárási okokat határozza meg:

1. Bűnszervezetben való részvétel<sup>16</sup>;
2. Korrupció<sup>17</sup>;
3. Csalás<sup>18</sup>;
4. Terrorista bűncselekmény vagy terrorista csoporthoz kapcsolódó bűncselekmény<sup>19</sup>;
5. Pénzmosás vagy terrorizmus finanszírozása<sup>20</sup>;
6. Gyermekmunka és az emberkereskedelem más formái<sup>21</sup>

<b>Az irányelv 57. cikke (1) bekezdésében foglalt okokat végrehajtó nemzeti rendelkezések szerinti büntetőeljárásban hozott ítéletekkel kapcsolatos okok:</b>	<b>Válasz:</b>
<b>Jogerősen elítélték-e a gazdasági szereplőt</b> vagy a gazdasági szereplő igazgató, vezető vagy felügyelő testületének tagját, illetve az e testületek képviselőit, az azokban való döntéshozatalra vagy azok kontrolljára vonatkozó jogkörrel rendelkező tagját a fent felsorolt okok valamelyikéért olyan ítéletben, amelyet nem több, mint öt évvel ezelőtt hoztak, vagy amelyben a	<input type="checkbox"/> Igen <input type="checkbox"/> <b>Nem</b> Ha a vonatkozó információ elektronikusan elérhető, kérjük, adja meg a következő információkat: (internet cím, a kibocsátó hatóság vagy testület, a dokumentáció pontos hivatkozási adatai): [.....][.....][.....][.....] <sup>22</sup>

<sup>16</sup> A szervezett bűnözés elleni küzdelemről szóló, 2008. október 24-i 2008/841/IB tanácsi kerethatározat (HL L 300., 2008.11.11., 42. o.) 2. cikkében meghatározottak szerint.

<sup>17</sup> Az Európai Közösségek tisztviselőit és az Európai Unió tagállamainak tisztviselőit érintő korrupció elleni küzdelemről szóló egyezmény (HL C 195., 1997.6.25., 1. o.) 3. cikkében és a Tanács 2003. július 22-i, a magánszektorban tapasztalható korrupció elleni küzdelemről szóló 2003/568/IB kerethatározatának (HL L 192., 2003.7.31., 54. o.) 2. cikke (1) bekezdésében meghatározottak szerint. Ez a kizárási ok magában foglalja az ajánlatkérő szerv (közszolgáltató ajánlatkérő) vagy a gazdasági szereplő nemzeti jogában meghatározott korrupciót is.

<sup>18</sup> Az Európai Közösségek pénzügyi érdekeinek védelméről szóló egyezmény 1. cikke értelmében (HL C 316., 1995.11.27., 48. o.)

<sup>19</sup> A terrorizmus elleni küzdelemről szóló, 2002. június 13-i 2002/475/IB tanácsi kerethatározat (HL L 164., 2002.6.22., 3. o.) 1. és 3. cikkében meghatározottak szerint. Ez a kizárási ok magában foglalja az említett kerethatározat 4. cikke szerinti, bűncselekményre való felbujtást, bűnsegélyt vagy kísérletet.

<sup>20</sup> A pénzügyi rendszereknek a pénzmosás, valamint terrorizmus finanszírozása céljára való felhasználásának megelőzéséről szóló, 2005. október 26-i 2005/60/EK európai parlamenti és tanácsi irányelv (HL L 309., 2005.11.25., 15. o.) 1. cikkében meghatározottak szerint.

<sup>21</sup> Az emberkereskedelem megelőzéséről, és az ellene folytatott küzdelemről, az áldozatok védelméről, valamint a 2002/629/IB tanácsi kerethatározat felváltásáról szóló, 2011. április 5-i 2011/36/EU európai parlamenti és tanácsi irányelv (HL L 101., 2011.4.15., 1. o.) 2. cikkében meghatározottak szerint.

<sup>22</sup> Kérjük, szükség szerint ismétlje.

közvetlenül meghatározott kizárás időtartama továbbra is alkalmazandó?	
<b>Amennyiben igen, kérjük,<sup>23</sup> adja meg a következő információkat:</b> a) Elítélés dátuma, adja meg, hogy az 1–6. pontok közül melyik érintett, valamint az ítélet okát (okait), b) Határozza meg az elítélt személyét [ ]; c) <b>Amennyiben az ítélet közvetlenül megállapítja:</b>	a) Dátum:[ ], pont(ok): [ ], ok(ok):[ ] b) [.....] c) A kizárási időszak hossza [.....] és az érintett pont(ok) [ ]  Ha a vonatkozó információ elektronikusan elérhető, kérjük, adja meg a következő információkat: (internet cím, a kibocsátó hatóság vagy testület, a dokumentáció pontos hivatkozási adatai): [.....][.....][.....][.....] <sup>24</sup>
Ítéletek esetén hozott-e a gazdasági szereplő olyan intézkedéseket, amelyek a releváns kizárási okok ellenére igazolják megbízhatóságát <sup>25</sup> (öntisztázás)?	<input type="checkbox"/> Igen <input type="checkbox"/> Nem
<b>Amennyiben igen, kérjük, ismertesse ezeket az intézkedéseket<sup>26</sup>:</b>	[.....]

**B: ADÓFIZETÉSI VAGY A TÁRSADALOMBIZTOSÍTÁSI JÁRULÉK FIZETÉSÉRE VONATKOZÓ KÖTELEZETTSÉG MEGSZEGÉSÉVEL KAPCSOLATOS OKOK**

<b>Adó vagy társadalombiztosítási járulék fizetése:</b>	<b>Válasz:</b>
Teljesítette-e a gazdasági szereplő összes kötelezettségét az adók és társadalombiztosítási járulékok megfizetése tekintetében, mind a székhelye szerinti országban, mind pedig az ajánlatkérő szerv vagy a közszolgáltató ajánlatkérő tagállamában, ha ez eltér a székhely szerinti országtól?	<input type="checkbox"/> <b>Igen</b> <input type="checkbox"/> Nem
	<b>Adók</b> <b>Társadalombiztosítási hozzájárulás</b>

<sup>23</sup> Kérjük, szükség szerint ismétlje.

<sup>24</sup> Kérjük, szükség szerint ismétlje.

<sup>25</sup> A 2014/24/EU irányelv 57. cikke (6) bekezdését végrehajtó nemzeti rendelkezésekkel összhangban.

<sup>26</sup> Az elkövetett bűncselekmény jellegét figyelembe véve (egyszeri, ismételt, szisztematikus ...) a magyarázatnak tükröznie kell e megtett intézkedések megfelelőségét.



<p><b>Ha nem</b>, akkor kérjük, adja meg a következő információkat:</p> <p>a) Érintett ország vagy tagállam</p> <p>b) Mi az érintett összeg?</p> <p>c) A kötelezettségzegés megállapításának módja:</p> <p>1) Bírósági vagy közigazgatási <b>határozat</b>:</p> <ul style="list-style-type: none"> <li>– Ez a határozat jogerős és kötelező?</li> <li>– Kérjük, adja meg az ítélet vagy a határozat dátumát.</li> <li>– Ítélet esetén, <b>amennyiben erről közvetlenül rendelkezik</b>, a kizárási időtartam hossza:</li> </ul> <p>2) <b>Egyéb mód</b>? Kérjük, részletezze:</p> <p>d) Teljesítette-e a gazdasági szereplő kötelezettségeit oly módon, hogy az esedékes adókat, társadalombiztosítási járulékokat és az esetleges kamatokat és bírságokat megfizette, vagy ezek megfizetésére kötelezettséget vállalt?</p>	<p>a) [.....]</p> <p>b) [.....]</p> <p>c1) <input type="checkbox"/> Igen <input type="checkbox"/> Nem</p> <p>– <input type="checkbox"/> Igen <input type="checkbox"/> Nem</p> <p>– [.....]</p> <p>– [.....]</p> <p>c2) [ ... ]</p> <p>d) <input type="checkbox"/> Igen <input type="checkbox"/> Nem <b>Ha igen</b>, kérjük, részletezze: [.....]</p>	<p>a) [.....]</p> <p>b) [.....]</p> <p>c1) <input type="checkbox"/> Igen <input type="checkbox"/> Nem</p> <p>– <input type="checkbox"/> Igen <input type="checkbox"/> Nem</p> <p>– [.....]</p> <p>– [.....]</p> <p>c2) [ ... ]</p> <p>d) <input type="checkbox"/> Igen <input type="checkbox"/> Nem <b>Ha igen</b>, kérjük, részletezze: [.....]</p>
<p>Ha az adók vagy társadalombiztosítási járulékok befizetésére vonatkozó dokumentáció elektronikusan elérhető, kérjük, adja meg a következő információkat:</p>	<p>(internet cím, a kibocsátó hatóság vagy testület, a dokumentáció pontos hivatkozási adatai): <sup>27</sup> [.....][.....][.....]</p>	

**C: FIZETÉSKÉPTELENSÉGGEL, ÖSSZEFÉRHETETLENSÉGGEL VAGY SZAKMAI KÖTELETSZEGÉSSSEL KAPCSOLATOS OKOK<sup>28</sup>**

**Felhívjuk a figyelmet, hogy e közbeszerzés alkalmazásában lehetséges, hogy a következő kizárási okok valamelyikét a nemzeti jog, a vonatkozó hirdetmény vagy a közbeszerzési dokumentumok pontosabban meghatározzák. Így például a nemzeti jog rendelkezhet úgy, hogy a „súlyos szakmai kötelelességzegés” fogalma több különböző magatartásformát takarhat.**

Esetleges összeférhetlenség vagy kötelelességzegés	Válasz:
A gazdasági szereplő tudomása szerint megszegte-e kötelezettségeit a	<input type="checkbox"/> Igen <input type="checkbox"/> <b>Nem</b> <b>Ha igen</b> , hozott-e a gazdasági szereplő olyan intézkedéseket, amelyek e kizárási okok ellenére

<sup>27</sup> Kérjük, szükség szerint ismételje.

<sup>28</sup> Lásd a 2014/24/EU irányelv 57. cikkének (4) bekezdését.





<p><b>környezetvédelmi, a szociális és a munkajog terén<sup>29</sup>?</b></p>	<p>igazolják megbízhatóságát (öntisztázás)?  <input type="checkbox"/> Igen <input type="checkbox"/> Nem  Amennyiben igen, kérjük, ismertesse ezeket az intézkedéseket: [.....]</p>
<p>A gazdasági szereplő a következő helyzetek bármelyikében van-e:  a) <b>Csődeljárás,</b> vagy  b) <b>Fizetéseképtelenségi eljárás</b> vagy felszámolási eljárás alatt áll, vagy  c) <b>Hitelezőkkel csődegyezséget kötött,</b> vagy  d) A nemzeti törvények és rendeletek szerinti hasonló eljárás következtében bármely hasonló helyzetben van<sup>30</sup>, vagy  e) Vagyonát felszámoló vagy bíróság kezeli, vagy  f) Üzleti tevékenységét felfüggesztette?  <b>Ha igen:</b></p> <ul style="list-style-type: none"> <li>- Kérjük, részletezze:</li> <li>- Kérjük, ismertesse az okokat, amelyek miatt mégis képes lesz az alkalmazandó nemzeti szabályokat és üzletfolytonossági intézkedéseket figyelembe véve a szerződés teljesítésére<sup>31</sup>.</li> </ul> <p>Ha a vonatkozó információ elektronikusan elérhető, kérjük, adja meg a következő információkat:</p>	<p><input type="checkbox"/> Igen <input type="checkbox"/> <b>Nem</b></p> <p>- [.....]  - [.....]</p> <p>(internet cím, a kibocsátó hatóság vagy testület, a dokumentáció pontos hivatkozási adatai):  [.....][.....][.....]</p>
<p><b>Elkövetett-e a gazdasági szereplő súlyos szakmai kötelességszegést<sup>32</sup>?</b>  Ha igen, kérjük, részletezze:</p>	<p><input type="checkbox"/> Igen <input type="checkbox"/> <b>Nem</b>,  [.....]</p> <p><b>Ha igen, tett-e a gazdasági szereplő öntisztázó intézkedéseket?</b></p> <p><input type="checkbox"/> Igen <input type="checkbox"/> Nem  <b>Amennyiben igen,</b> kérjük, ismertesse ezeket az intézkedéseket:  [.....]</p>
<p><b>Kötött-e a gazdasági szereplő a verseny torzítását célzó megállapodást más gazdasági szereplőkkel?</b>  <b>Ha igen,</b> kérjük, részletezze:</p>	<p><input type="checkbox"/> Igen <input type="checkbox"/> <b>Nem</b></p> <p>[...]</p> <p><b>Ha igen, tett-e a gazdasági szereplő öntisztázó intézkedéseket?</b></p>

<sup>29</sup> E közbeszerzés alkalmazásában a nemzeti jogban, a vonatkozó hirdetményben vagy a közbeszerzési dokumentumokban vagy a 2014/24/EU irányelv 18. cikke (2) bekezdésében hivatkozottak szerint

<sup>30</sup> Lásd a nemzeti jogot, a vonatkozó hirdetményt vagy a közbeszerzési dokumentumokat

<sup>31</sup> Ezt az információt **nem** kell megadni abban az esetben, ha az a)–f) pontokban felsorolt esetek valamelyikében a gazdasági szereplők kizárását a nemzeti jog **kötelezővé** tette **az eltérés lehetősége nélkül** abban az esetben, ha a gazdasági szereplő mindazonáltal képes a szerződés teljesítésére

<sup>32</sup> Adott esetben lásd a nemzeti jog, a vonatkozó hirdetmény vagy a közbeszerzési dokumentumok meghatározásait

	<input type="checkbox"/> Igen <input type="checkbox"/> Nem <b>Amennyiben igen</b> , kérjük, ismertesse ezeket az intézkedéseket: [.....]
<p><b>Van-e tudomása a gazdasági szereplőnek bármilyen összeférhetetlenségről<sup>33</sup></b> a közbeszerzési eljárásban való részvételéből fakadóan?  <b>Ha igen</b>, kérjük, részletezze:</p>	<input type="checkbox"/> Igen <input type="checkbox"/> <b>Nem</b> [...] 
<p><b>Nyújtott-e a gazdasági szereplő vagy</b> valamely hozzá kapcsolódó vállalkozás <b>tanácsadást</b> az ajánlatkérő szervnek vagy a közszolgáltató ajánlatkérőnek, vagy <b>részt vett-e</b> más módon a közbeszerzési eljárás <b>előkészítésében</b>?  <b>Ha igen</b>, kérjük, részletezze:</p>	<input type="checkbox"/> Igen <input type="checkbox"/> <b>Nem</b> [...] 
<p>Tapasztalta-e a gazdasági szereplő valamely korábbi közbeszerzési szerződés vagy egy ajánlatkérő szervvel kötött korábbi szerződés vagy korábbi koncessziós szerződés <b>lejárat előtti megszüntetését</b> vagy az említett korábbi szerződéshez kapcsolódó kártérítési követelést vagy egyéb hasonló szankciókat?  <b>Ha igen</b>, kérjük, részletezze:</p>	<input type="checkbox"/> Igen <input type="checkbox"/> <b>Nem</b> [...] <b>Ha igen</b> , tett-e a gazdasági szereplő öntisztázó intézkedéseket? <input type="checkbox"/> Igen <input type="checkbox"/> Nem <b>Amennyiben igen</b> , kérjük, ismertesse ezeket az intézkedéseket: [.....]
<p>Megerősíti-e a gazdasági szereplő a következőket?  a) <b>A kizárási okok fenn nem állásának</b>, illetve a kiválasztási kritériumok teljesülésének ellenőrzéséhez szükséges információk szolgáltatása során nem tett <b>hamis nyilatkozatot</b>,  b) Nem <b>tartott vissza</b> ilyen információt,  c) Késedelem nélkül be tudta nyújtani az ajánlatkérő szerv vagy a közszolgáltató ajánlatkérő által megkívánt kiegészítő iratokat, és  d) Nem kísérelte meg jogtalanul befolyásolni az ajánlatkérő szerv vagy a közszolgáltató ajánlatkérő döntéshozatali folyamatát, vagy olyan bizalmas információkat megszerezni, amelyek jogtalan előnyöket biztosítanának számára a közbeszerzési eljárásban, vagy gondatlanságból olyan félrevezető információkat szolgáltatni, amelyek érdemben befolyásolhatják a kizárássra, a kiválasztásra vagy az odaítélésre vonatkozó döntéseket.</p>	<input type="checkbox"/> <b>Igen</b> <input type="checkbox"/> Nem

<sup>33</sup> A nemzeti jogban, a vonatkozó hirdetményben vagy a közbeszerzési dokumentumokban jelzettek szerint.



**D: EGYÉB, ADOTT ESETBEN AZ AJÁNLATKÉRŐ SZERV VAGY A KÖZSZOLGÁLTATÓ  
AJÁNLATKÉRŐ TAGÁLLAMÁNAK NEMZETI JOGSZABÁLYAIBAN ELŐÍRT KIZÁRÁSI OKOK**

Tisztán nemzeti kizárási okok	Válasz:
Vonatkoznak-e a gazdasági szereplőre azok a <b>tisztán nemzeti kizárási okok</b> , amelyeket a vonatkozó hirdetmény vagy a közbeszerzési dokumentumok meghatároznak? Ha a vonatkozó hirdetményben vagy a közbeszerzési dokumentumokban megkívánt dokumentáció elektronikus formában rendelkezésre áll, kérjük, adja meg a következő információkat:	<input type="checkbox"/> Igen <input type="checkbox"/> <b>Nem</b>  (internet cím, a kibocsátó hatóság vagy testület, a dokumentáció pontos hivatkozási adatai): [.....][.....][.....] <sup>34</sup>
<b>Amennyiben a tisztán nemzeti kizárási okok fennállnak</b> , tett-e a gazdasági szereplő öntisztázási intézkedéseket? <b>Amennyiben igen</b> , kérjük, ismertesse ezeket az intézkedéseket:	<input type="checkbox"/> Igen <input type="checkbox"/> Nem  [.....]

**IV. rész: Kiválasztási szempontok**

A kiválasztási szempontokat illetően (α szakasz vagy e rész A–D szakaszai), a gazdasági szereplő kijelenti a következőket:

**α: AZ ÖSSZES KIVÁLASZTÁSI SZEMPONT ÁLTALÁNOS JELZÉSE**

A gazdasági szereplőnek csak ezt a mezőt kell kitöltenie abban az esetben, ha az ajánlatkérő szerv vagy a közszolgáltató ajánlatkérő a vonatkozó hirdetményben vagy a hirdetményben hivatkozott közbeszerzési dokumentumokban jelezte, hogy a **gazdasági szereplő szorítkozhat a IV. rész α szakaszának kitöltésére** anélkül, hogy a IV. rész bármely további szakaszát ki kellene töltenie:

Minden előírt kiválasztási szempont teljesítése	Válasz:
Megfelel az előírt kiválasztási szempontoknak:	<input type="checkbox"/> <b>Igen</b> <input type="checkbox"/> Nem

**A: ALKALMASSÁG SZAKMAI TEVÉKENYSÉG VÉGZÉSÉRE**

A gazdasági szereplőnek kizárólag abban az esetben kell információt megadnia, amennyiben az érintett kiválasztási szempontot az ajánlatkérő szerv vagy a közszolgáltató ajánlatkérő előírta a vonatkozó hirdetményben vagy a hirdetményben hivatkozott közbeszerzési dokumentumokban.

Alkalmasság szakmai tevékenység végzésére	Válasz:

<sup>34</sup> Kérjük, szükség szerint ismétlje.

<p>1) <del>Be van jegyezve a letelepedés helye szerinti tagállamának vonatkozó szakmai vagy cégnyilvántartásába<sup>35</sup>:</del></p> <p><del>Ha a vonatkozó információ elektronikusan elérhető, kérjük, adja meg a következő információkat:</del></p>	<p>[...]</p> <p><del>(internetcím, a kibocsátó hatóság vagy testület, a dokumentáció pontos hivatkozási adatai):</del> [.....][.....][.....]</p>
<p>2) <del>Szolgáltatásnyújtásra irányuló szerződésenként:</del></p> <p><del>A gazdasági szereplőnek meghatározott engedéllyel kell-e rendelkeznie vagy meghatározott szervezet tagjának kell-e lennie ahhoz, hogy a gazdasági szereplő letelepedési helye szerinti országban az adott szolgáltatást nyújthassa?</del></p> <p><del>Ha a vonatkozó információ elektronikusan elérhető, kérjük, adja meg a következő információkat:</del></p>	<p><input type="checkbox"/> Igen <input type="checkbox"/> Nem</p> <p><del>Ha igen, kérjük, adja meg, hogy ez miben áll, és jelezze, hogy a gazdasági szereplő rendelkezik-e ezzel: [...]</del> <input type="checkbox"/> Igen <input type="checkbox"/> Nem</p> <p><del>(internetcím, a kibocsátó hatóság vagy testület, a dokumentáció pontos hivatkozási adatai):</del> [.....][.....][.....]</p>

## B: GAZDASÁGI ÉS PÉNZÜGYI HELYZET

**A gazdasági szereplőnek kizárólag abban az esetben kell információt megadnia, amennyiben az érintett kiválasztási szempontot az ajánlatkérő szerv vagy a közszolgáltató ajánlatkérő előírta a vonatkozó hirdetményben vagy a hirdetményben hivatkozott közbeszerzési dokumentumokban.**

Gazdasági és pénzügyi helyzet	Válasz:
<p>1a) A gazdasági szereplő („általános”) éves árbevétele a vonatkozó hirdetményben vagy a közbeszerzési dokumentumokban előírt számú pénzügyi évben a következő: <b>És/vagy</b></p> <p>1b) A gazdasági szereplő átlagos éves árbevétele a vonatkozó hirdetményben vagy a közbeszerzési dokumentumokban előírt számú évben a következő<sup>36</sup> (): Ha a vonatkozó információ elektronikusan elérhető, kérjük, adja meg a következő információkat:</p>	<p>év: [.....] árbevétel:[.....][...]pénznem év: [.....] árbevétel:[.....][...]pénznem év: [.....] árbevétel:[.....][...]pénznem</p> <p>(évek száma, átlagos árbevétel): [.....],[.....][...]pénznem</p> <p><del>(internetcím, a kibocsátó hatóság vagy testület, a dokumentáció pontos hivatkozási adatai):</del> [.....][.....][.....]</p>
<p>2a) A gazdasági szereplő éves („specifikus”) árbevétele a szerződés által érintett üzleti területre vonatkozóan, a vonatkozó hirdetményben vagy a közbeszerzési dokumentumokban meghatározott módon az előírt pénzügyi évek tekintetében a következő: <b>És/vagy</b></p>	<p>év: [.....] árbevétel:[.....][...]pénznem év: [.....] árbevétel:[.....][...]pénznem év: [.....] árbevétel:[.....][...]pénznem</p>

<sup>35</sup> A 2014/24/EU irányelv XI. mellékletében leírtak szerint *egyes tagállamok gazdasági szereplőinek egyes esetekben az adott mellékletben meghatározott egyéb követelményeknek is meg kell felelniük*

<sup>36</sup> Csak amennyiben a vonatkozó hirdetmény vagy a közbeszerzési dokumentumok lehetővé teszik.



<p>2b) A gazdasági szereplő <b>átlagos éves árbevétele a területen és a vonatkozó hirdetményben vagy a közbeszerzési dokumentumokban előírt számú évben a következő</b><sup>37</sup>. Ha a vonatkozó információ elektronikusan elérhető, kérjük, adja meg a következő információkat:</p>	<p>{évek száma, átlagos árbevétel}: [.....],[.....][...]péznem</p> <p>{internet cím, a kibocsátó hatóság vagy testület, a dokumentáció pontos hivatkozási adatai}: [.....][.....][.....]</p>
<p>3) Amennyiben az (általános vagy specifikus) árbevételre vonatkozó információ nem áll rendelkezésre a kért időszak egészére vonatkozóan, kérjük, adja meg a gazdasági szereplő létrejöttének dátumát vagy azt az időpontot, amikor megkezdte üzleti tevékenységét:</p>	<p>[.....]</p>
<p>4) A vonatkozó hirdetményben vagy a közbeszerzési dokumentumokban meghatározott <b>pénzügyi mutatók</b><sup>38</sup> tekintetében a gazdasági szereplő kijelenti, hogy az előírt mutató(k) tényleges értéke(i) a következő(k):</p> <p>Ha a vonatkozó információ elektronikusan elérhető, kérjük, adja meg a következő információkat:</p>	<p>{az előírt mutató azonosítása x és y<sup>39</sup> aránya és az érték}: [.....],[.....]<sup>40</sup></p> <p>{internet cím, a kibocsátó hatóság vagy testület, a dokumentáció pontos hivatkozási adatai}: [.....][.....][.....]</p>
<p>5) <b>Szakmai felelősségbiztosításának</b> biztosítási összege a következő:</p> <p>Ha a vonatkozó információ elektronikusan elérhető, kérjük, adja meg a következő információkat:</p>	<p>[.....],[.....][...]péznem</p> <p>{internet cím, a kibocsátó hatóság vagy testület, a dokumentáció pontos hivatkozási adatai}: [.....][.....][.....]</p>
<p>6) <b>Az esetleges egyéb gazdasági vagy pénzügyi követelmények</b> tekintetében, amelyeket a vonatkozó hirdetményben vagy a közbeszerzési dokumentumokban meghatároztak, a gazdasági szereplő kijelenti a következőket: Ha a vonatkozó hirdetményben vagy a közbeszerzési dokumentumokban <b>esetlegesen</b> meghatározott vonatkozó dokumentáció elektronikusan formában rendelkezésre áll, kérjük, adja meg a következő információkat:</p>	<p>[.....]</p> <p>{internet cím, a kibocsátó hatóság vagy testület, a dokumentáció pontos hivatkozási adatai}: [.....][.....][.....]</p>

### C: TECHNIKAI ÉS SZAKMAI ALKALMASSÁG

**A gazdasági szereplőnek kizárólag abban az esetben kell információt megadnia, amennyiben az érintett kiválasztási szempontot az ajánlatkérő szerv vagy a közszolgáltató ajánlatkérő előírta a vonatkozó hirdetményben vagy a hirdetményben hivatkozott közbeszerzési dokumentumokban.**

<sup>37</sup> Csak amennyiben a vonatkozó hirdetmény vagy a közbeszerzési dokumentumok lehetővé teszik.

<sup>38</sup> Pl. az eszközök és a források aránya.

<sup>39</sup> Pl. az eszközök és a források aránya.

<sup>40</sup> Kérjük, szükség szerint ismétlje.





Technikai és szakmai alkalmasság	Válasz:								
<p>1a) Csak <del>építési beruházásra vonatkozó közbeszerzési szerződések</del> esetében: A referencia időszak folyamán<sup>41</sup> a gazdasági szereplő a meghatározott típusú munkákból a következőket végezte: Ha a legfontosabb munkák megfelelő elvégzésére és eredményére vonatkozó dokumentáció elektronikus formában rendelkezésre áll, kérjük, adja meg a következő információkat:</p>	<p>Évek száma (ezt az időszakot a vonatkozó hirdetmény vagy a közbeszerzési dokumentumok határozzák meg): [..] Munkák: [.....]  (internetcím, a kibocsátó hatóság vagy testület, a dokumentáció pontos hivatkozási adatai): [.....][.....][.....]</p>								
<p>1b) Csak <del>árubeszerzésre és szolgáltatásnyújtásra irányuló közbeszerzési szerződések</del> esetében: A referencia időszak folyamán<sup>42</sup> a gazdasági szereplő a meghatározott típusokon belül a következő főbb szállításokat végezte, vagy a következő főbb szolgáltatásokat nyújtotta: A lista elkészítésekor kérjük, tüntesse fel az összegeket, a dátumokat és a közületi vagy magánmegrendelőket<sup>43</sup>:</p>	<p>Évek száma (ezt az időszakot a vonatkozó hirdetmény vagy a közbeszerzési dokumentumok határozzák meg): [..]</p> <table border="1"> <thead> <tr> <th>Leírás</th> <th>összegek</th> <th>dátumok</th> <th>megrendelők</th> </tr> </thead> <tbody> <tr> <td> </td> <td> </td> <td> </td> <td> </td> </tr> </tbody> </table>	Leírás	összegek	dátumok	megrendelők				
Leírás	összegek	dátumok	megrendelők						
<p>2) A gazdasági szereplő a következő <del>szakembereket vagy műszaki szervezeteket</del><sup>44</sup> veheti igénybe, különös tekintettel a minőség-ellenőrzésért felelős szakemberekre vagy szervezetekre: Építési beruházásra vonatkozó közbeszerzési szerződések esetében a gazdasági szereplő a következő szakembereket vagy műszaki szervezeteket veheti igénybe a munka elvégzéséhez:</p>	<p>[.....]  [.....]</p>								
<p>3) A gazdasági szereplő a <del>minőség biztosítása érdekében a következő műszaki háttérrel</del> veszi igénybe, valamint <del>tanulmányi és kutatási létesítményei</del> a következők:</p>	<p>[.....]</p>								
<p>4) A gazdasági szereplő a következő <del>ellátásilán-irányítási és ellenőrzési rendszereket</del> tudja alkalmazni a szerződés teljesítése során:</p>	<p>[.....]</p>								
<p>5) <del>Összetett leszállítandó termékek vagy teljesítendő szolgáltatások, vagy rendkívüli esetben különleges célra szolgáló termékek vagy szolgáltatások</del> esetében: A gazdasági szereplő lehetővé teszi <del>termelési</del></p>	<p><input type="checkbox"/> Igen <input type="checkbox"/> Nem</p>								

<sup>41</sup> Az ajánlatkérő szervek nem több, mint öt évet írhatnak elő, és elfogadhatnak öt évnél régebbi tapasztalatot.

<sup>42</sup> Az ajánlatkérő szervek nem több, mint három évet írhatnak elő, és elfogadhatnak három évnél régebbi tapasztalatot.

<sup>43</sup> Vagyis **minden** megrendelőt fel kell sorolni, és a listának tartalmaznia kell mind a közületi, mind pedig a magánmegrendelőket az érintett szállítások vagy szolgáltatások tekintetében.

<sup>44</sup> Azon szakemberekre és műszaki szervezetekre vonatkozóan, akiket/amelyeket nem közvetlenül a gazdasági szereplő vállalkozása alkalmaz, ám akik/amelyek kapacitását a gazdasági szereplő igénybe veszi, a II. rész C. szakaszában meghatározottak szerint, **külön-külön** egységes európai közbeszerzési dokumentumot kell kitölteni.

vagy műszaki kapacitásaira, és amennyiben szükséges, a rendelkezésére álló tanulmányi és kutatási eszközökre és minőségellenőrzési intézkedéseire vonatkozó vizsgálatok <sup>45</sup> elvégzését.	
6) A következő iskolai végzettséggel és szakképzettséggel rendelkeznek: a) A szolgáltató vagy maga a vállalkozó, és/vagy (a vonatkozó hirdetményben vagy a közbeszerzési dokumentumokban foglalt követelményektől függően) b) Annak vezetői személyzete:	a) [.....]  b) [.....]
7) A gazdasági szereplő a következő környezetvédelmi intézkedéseket tudja alkalmazni a szerződés teljesítése során:	[.....]
8) A gazdasági szereplő átlagos éves statisztikai állományi létszáma és vezetői létszáma az utolsó három évre vonatkozóan a következő volt:	Év, átlagos statisztikai állományi létszám: [.....],[.....]; [.....],[.....]; [.....],[.....]; Év, vezetői létszám: [.....],[.....]; [.....],[.....]; [.....],[.....]
9) A következő eszközök, berendezések vagy műszaki felszerelések fognak a gazdasági szereplő rendelkezésére állni a szerződés teljesítéséhez:	[.....]
10) A gazdasági szereplő a szerződés következő részére (azaz százalékára) nézve <sup>46</sup> kíván esetleg harmadik féllel szerződést kötni:	[.....]
11) Árubeszerzésre irányuló közbeszerzési szerződés esetében: A gazdasági szereplő szállítani fogja a leszállítandó termékekre vonatkozó mintákat, leírásokat vagy fényképeket, amelyeket nem kell hitelességi tanúsítványnak kísérnie; Adott esetben a gazdasági szereplő továbbá kijelenti, hogy rendelkezésre fogja bocsátani az előírt hitelességi igazolásokat. Ha a vonatkozó információ elektronikusan elérhető, kérjük, adja meg a következő információkat:	<input type="checkbox"/> Igen <input type="checkbox"/> Nem  <input type="checkbox"/> Igen <input type="checkbox"/> Nem  (internet cím, a kibocsátó hatóság vagy testület, a dokumentáció pontos hivatkozási adatai): [.....][.....][.....]
12) Árubeszerzésre irányuló közbeszerzési szerződés esetében:	<input type="checkbox"/> Igen <input type="checkbox"/> Nem

<sup>45</sup> A vizsgálatot az ajánlatkérő szerv vagy – amennyiben az utóbbi ezt jóváhagyja – nevében a szállító/szolgáltató székhelye szerinti ország egy erre illetékes hivatalos szerve végezheti el.

<sup>46</sup> Felhívjuk a figyelmet, hogy amennyiben a gazdasági szereplő úgy határozott, hogy a szerződés egy részére alvállalkozói szerződést köt, és az alvállalkozó kapacitásait igénybe veszi annak a résznek a teljesítéséhez, akkor kérjük, hogy mindegyik ilyen alvállalkozóra nézve külön egységes európai közbeszerzési dokumentumot töltsön ki, lásd a fenti II. rész C. szakaszát.



<p>Rendelkezésre tudja-e bocsátani a gazdasági szereplő a vonatkozó hirdetményben vagy a közbeszerzési dokumentumokban foglalt, a hatáskörrel rendelkezőként elismert hivatalos minőségellenőrző intézetek vagy hivatalok által kiállított bizonyítványokat, amelyek műszaki leírásokra vagy szabványokra való egyértelmű hivatkozással igazolják a termékek megfelelőségét?  <b>Amennyiben nem</b>, úgy kérjük, adja meg ennek okát, és azt, hogy milyen egyéb bizonyítási eszközök bocsáthatók rendelkezésre:  Ha a vonatkozó információ elektronikusan elérhető, kérjük, adja meg a következő információkat:</p>	<p>[...]</p> <p>(internet cím, a kibocsátó hatóság vagy testület, a dokumentáció pontos hivatkozási adatai):  [.....][.....][.....]</p>
---	---

**D: MINŐSÉGBIZTOSÍTÁSI RENDSZEREK ÉS KÖRNYEZETVÉDELMI VEZETÉSI SZABVÁNYOK**

**A gazdasági szereplőnek kizárólag abban az esetben kell információt megadnia, amennyiben a minőségbiztosítási rendszereket és/vagy környezetvédelmi vezetési szabványokat az ajánlatkérő szerv vagy a közszolgáltató ajánlatkérő előírta a vonatkozó hirdetményben vagy a hirdetményben hivatkozott közbeszerzési dokumentumokban.**

Minőségbiztosítási rendszerek és környezetvédelmi vezetési szabványok	Válasz:
<p>Be tud-e nyújtani a gazdasági szereplő olyan, független testület által kiállított <b>igazolást</b>, amely tanúsítja, hogy a gazdasági szereplő egyes meghatározott <b>minőségbiztosítási szabványoknak</b> megfelel, ideértve a fogyatékkal élők számára biztosított hozzáférésekre vonatkozó szabványokat is?  <b>Amennyiben nem</b>, úgy kérjük, adja meg ennek okát, valamint azt, hogy milyen egyéb bizonyítási eszközök bocsáthatók rendelkezésre a minőségbiztosítási rendszert illetően:  Ha a vonatkozó információ elektronikusan elérhető, kérjük, adja meg a következő információkat:</p>	<p><input type="checkbox"/> Igen <input type="checkbox"/> Nem</p> <p>[.....] [.....]</p> <p>(internet cím, a kibocsátó hatóság vagy testület, a dokumentáció pontos hivatkozási adatai):  [.....][.....][.....]</p>
<p>Be tud-e nyújtani a gazdasági szereplő olyan, független testület által kiállított <b>igazolást</b>, amely tanúsítja, hogy a gazdasági szereplő az előírt <b>környezetvédelmi vezetési rendszereknek vagy szabványoknak</b> megfelel?  <b>Amennyiben nem</b>, úgy kérjük, adja meg ennek okát, valamint azt, hogy milyen egyéb bizonyítási eszközök bocsáthatók rendelkezésre a <b>környezetvédelmi vezetési rendszereket vagy szabványokat</b> illetően:  Ha a vonatkozó információ elektronikusan elérhető, kérjük, adja meg a következő információkat:</p>	<p><input type="checkbox"/> Igen <input type="checkbox"/> Nem</p> <p>[.....] [.....]</p> <p>(internet cím, a kibocsátó hatóság vagy testület, a dokumentáció pontos hivatkozási adatai):  [.....][.....][.....]</p>

## V. rész: Az alkalmasnak minősített részvételre jelentkezők számának csökkentése

A gazdasági szereplőnek kizárólag abban az esetben kell információt megadnia, ha az ajánlatkérő szerv vagy a közszolgáltató ajánlatkérő meghatározta az ajánlattételre vagy a párbeszédben való részvételre felhívandó részvételre jelentkezők számának csökkentésére alkalmazandó objektív és megkülönböztetésmentes szempontokat vagy szabályokat. Ez az információ, amelyhez kapcsolódhatnak a tanúsítványokra és egyéb igazolásokra (és azok típusára) vonatkozó követelmények, ha vannak ilyenek, a vonatkozó hirdetményben vagy a hirdetményben hivatkozott közbeszerzési dokumentumokban található.

**Csak meghívásos eljárás, tárgyalásos eljárás, versenypárbeszéd és innovációs partnerség esetében:**

A gazdasági szereplő kijelenti a következőket:

A számok csökkentése	Válasz:
<p>A gazdasági szereplő a következő módon felel meg a részvételre jelentkezők számának csökkentésére alkalmazandó objektív és megkülönböztetésmentes szempontoknak vagy szabályoknak: Amennyiben bizonyos tanúsítványok vagy egyéb igazolások szükségesek, kérjük, tüntesse fel <b>mindegyikre</b> nézve, hogy a gazdasági szereplő rendelkezik-e a megkívánt dokumentumokkal: Ha e tanúsítványok vagy egyéb igazolások valamelyike elektronikus formában rendelkezésre áll<sup>47</sup>, kérjük, hogy <b>mindegyikre</b> nézve adja meg a következő információkat:</p>	<p>[...]</p> <p><input type="checkbox"/> Igen <input type="checkbox"/> Nem<sup>48</sup></p> <p>(internet cím, a kibocsátó hatóság vagy testület, a dokumentáció pontos hivatkozási adatai): [.....][.....][.....]<sup>49</sup></p>

## VI. rész: Záró nyilatkozat

Alulírott(ak) a hamis nyilatkozat következményeinek teljes tudatában kijelenti(k), hogy a fenti II–V. részben megadott információk pontosak és helytállóak.

Alulírott(ak) kijelenti(k), hogy a hivatkozott tanúsítványokat és egyéb igazolásokat kérésre képes(ek) lesz(nek) késedelem nélkül rendelkezésre bocsátani, kivéve amennyiben:

a) Az ajánlatkérő szervnek vagy a közszolgáltató ajánlatkérőnek lehetősége van arra, hogy egy bármely tagállamban lévő, ingyenesen hozzáférhető nemzeti adatbázisba belépve közvetlenül hozzájusson a kiegészítő iratokhoz<sup>50</sup>, vagy

<sup>47</sup> Kérjük, egyértelműen adja meg, melyik elemre vonatkozik a válasz.

<sup>48</sup> Kérjük, szükség szerint ismétlje.

<sup>49</sup> Kérjük, szükség szerint ismétlje.

<sup>50</sup> Feltéve, hogy a gazdasági szereplő megadta a szükséges információt (internet cím, a kibocsátó hatóság vagy testület, a dokumentáció pontos hivatkozási adatai), amely ezt lehetővé teszi az ajánlatkérő szerv vagy a közszolgáltató ajánlatkérő számára. Amennyiben szükséges, ehhez csatolni kell a hozzáférésre vonatkozó jóváhagyást.



b) Legkésőbb 2018. április 18-án<sup>51</sup> az ajánlatkérő szervezetnek vagy a közszolgáltató ajánlatkérőnek már birtokában van az érintett dokumentáció.

Alulírott(ak) hozzájárul(nak) ahhoz, hogy [az I. rész A. szakaszában megadott ajánlatkérő szerv vagy közszolgáltató ajánlatkérő] hozzáférjen a jelen egységes európai közbeszerzési dokumentum [a megfelelő rész/szakasz/pont azonosítása] alatt a [a közbeszerzési eljárás azonosítása: (rövid ismertetés, hivatkozás az Európai Unió Hivatalos Lapjában közzétett hirdetményre, hivatkozási szám)] céljára megadott információkat igazoló dokumentumokhoz.

SZEKSZÁRD, 2018.02.19.

  
.....  
(cégszerű aláírás)  
**É P Í T É S Z**  
**A k o t o m ű h e l y k f t**  
7 1 0 0 S Z E K S Z Á R D , B E Z E R É D J U . 8 .  
ADÓSZÁM: 14670211-2-17 \* BANKSZÁMLA: 71900065-10015957

<sup>51</sup> A 2014/24/EU irányelv 59. cikke (5) bekezdése második albekezdésének nemzeti végrehajtásától függően.

## AJÁNLATI NYILATKOZAT

## „Szekszárd Megyei Jogú város területén új Tudásközpont épületének építési engedélyezési és kiviteli tervdokumentációjának elkészítése”

tárgyban kiírt közbeszerzési eljárás céljára

Alulírott HODOSSY LÁSZLÓ mint a(z) ÉPÍTÉSZ ALKOTÓMŰHELY KFT. (székhely: 7100 SZEKSZÁRD, BEZERÉDJ U. 8.) cégjegyzésre jogosult képviselője (képviselői) – az ajánlati felhívásban foglalt valamennyi formai és tartalmi követelmény, utasítás, kikötés gondos áttekintése után – ezennel kijelentem (kijelentjük), hogy:

- az ajánlatunk elektronikus példánya a benyújtott papír alapú (eredeti) példánnyal megegyezik,
- jelen közbeszerzési eljárásban [1] számú kibocsátott kiegészítő tájékoztatót átvettük és jelen ajánlat elkészítése során azokat figyelembe vettük,<sup>52</sup>
- tájékozódunk a munkavállalók védelmére és a munkafeltételekre vonatkozó olyan kötelezettségekről, amelyeknek a teljesítés helyén és a szerződés teljesítése során meg kell felelni,
- szerződés teljesítéséhez nem veszünk igénybe a Kbt. 62. § -a szerinti kizáró okok hatálya alá eső alvállalkozót, illetőleg alkalmasságot igazoló szervezetet (személyt),
- az ajánlatban csatolt valamennyi idegen nyelvű dokumentum, illetőleg az ilyen dokumentumokról készített magyar nyelvű fordítás tartalmilag mindenben megegyezik, melyért felelősséget vállalunk,
- a kért ellenszolgáltatás összege: lásd az „Felolvasólap”-on,
- amennyiben nyertesnek nyilvánítanak bennünket – vagy a Kbt. 79. § (2) bekezdése szerinti írásbeli összegezésben második helyezettként az Ajánlatkérő által megjelölésre kerülünk és a Kbt. 131. § (4) bekezdése szerinti körülmény fennáll –, akkor a szerződést megkötjük, és szerződést teljesítjük a dokumentációban és az ajánlatunkban rögzített feltételek szerint,
- a szerződést – amennyiben, mint nyertes ajánlattevő kiválasztásra kerülünk – készek vagyunk teljesíteni,
- Közigazgatási és Igazságügyi Minisztérium (KIM) Céginformációs és az Elektronikus Cégeljárásban Közreműködő Szolgálat (310/2011. (XII. 23.) Korm. rendelet szerinti céginformációs szolgálat) online adatbázisából letölthető cégkivonatunk adatai a valóságnak megfelelnek és az ajánlattételi határidőben aktuális cégállapotot mutatgatják,
  - a társaság cégügyében jelenleg folyamatban van módosítás, melyre tekintettel csatolom a cégbírósághoz benyújtott változásbejegyzési kérelmet és az annak érkezéséről a cégbíróság által megküldött igazolást. /
  - **a társaság cégügyében jelenleg nincs folyamatban módosítás**<sup>53</sup>
- amennyiben nyertesnek nyilvánítanak bennünket a szerződés teljesítése során vállaljuk a szolgáltatás ellátására vonatkozó munkaerő biztosítását, a vonatkozó jogszabályok és hatósági előírások betartását, a feladat végrehajtásából adódóan az ajánlatkérőnek, illetve harmadik személynek okozott károk megtérítését.
- az Ajánlati felhívás VI.3.) 15) pontjában előírt mértékű felelősségbiztosítással rendelkezünk/<sup>54</sup>

<sup>52</sup> A kiegészítő tájékoztató alkalmainak számát kérjük megadni.

<sup>53</sup> Kérjük a megfelelő részt húzzák alá vagy a szükségtelen részt töröljék!

<sup>54</sup> Kérjük a megfelelő részt aláhúzással jelölni.

**nyertességünk esetén megkötjük, és a szerződés-kötés időpontjában becsatoljuk.**

Tudomással bírunk arról, hogy amennyiben a felelősségbiztosítással szerződés-kötés időpontjában nem rendelkezünk, úgy az a szerződés-kötéstől való visszalépésnek minősül, és Ajánlatkérő jogosult a Kbt. 131. § (4) bekezdése alapján eljárni.

- a tervezési szerződésben meghatározott erre vonatkozó díj ellenében a felhasználási jogokat Ajánlatkérőre átruházzuk.

SZEKSZÁRD, 2018.02.19.



(cégszerű aláírás)

**É P Í T É S Z**  
**A l k o t ó m ű h e l y k f t**  
7 1 0 0 S Z E K S Z Á R D , B E Z E R É D J U . 8 .  
ADÓSZÁM: 14670211-2-17 \* BANKSZÁMLA: 71900065-10015957



## ALÁÍRÁSI CÍMPÉLDÁNY

Alulírott **Hodossy László** (Kiskunfélegyháza, 1974. október 16., anyja: Szőke Mária) 7100 Szekszárd, Kossuth Lajos utca 31/B. szám alatti lakos, mint **Építész Alkotóműhely Korlátolt Felelősségű Társaság** (székhely: 7100 Szekszárd, Bezerédj utca 8., cégjegyzékszám: 17-09-007058, adószáma: 14670211-2-17) ügyvezetője a céget kizárólag akként jegyzem, hogy az előírt, előnyomott, vagy nyomtatott cégelnevezés alá a nevemet önállóan minden korlátozás nélkül a következőképpen írom.

Szekszárd, 2018. február hó 16.

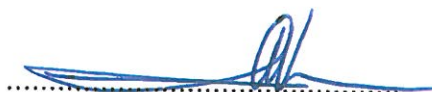

**Hodossy László**

**dr. Iván Erika**  
közjegyző  
Szekszárd, Bezerédj utca 4-6.

Ügyszám: 44017/H/59/2018/2.

Tanúsítom, hogy **Hodossy László** (Kiskunfélegyháza, 1974. október 16., anyja: Szőke Mária) 7100 Szekszárd, Kossuth Lajos utca 31/B. szám alatti lakos, aki személyazonosságát a 831172 TA számú személyazonosító igazolványával, lakcímét a 163051 LG számú lakcímet igazoló hatósági igazolvánnyal igazolta, a fenti okiratot – *miután nevezettet tájékoztattam a közjegyzőkről szóló 1991. évi XLI. törvény 122. § (2)-(10) bekezdéseiben foglaltakról, vagyis a személyazonosság on-line ellenőrzésére vonatkozó rendelkezésekről* – előttem saját kezűleg írta alá. -----

Kelt Szekszárdon, 2018. Kettőezer-tizenhatszédik év február hó 16. Tizenhatodik napján. ----



  
**Horváthné doktor Gelencsér Edit**  
közjegyzőhelyettes

# KÖLTSÉGBECSLÉS

/FAJLAGOS BEKERÜLÉSI KÖLTSÉG, MAGAS IGÉNYSZINTŰ IRODAHÁZ 2017 KÖLTSÉGGEL SZÁMOLVA)

	mennyiség	egység	egység ár	össz ár
Épület építése	5 733 m2		412 600	2 365 435 800
Közlekedési felületek	3 000 m2		150 000	450 000 000
Zöldfelület	5 000 m2		25 000	125 000 000
Közművek	5 db		5 000 000	25 000 000
<b>ÖSSZESEN</b>				<b>2 965 435 800</b>
ÁFA				800 667 666
<b>Bruttó mindösszesen</b>				<b>3 766 103 466</b>

## TELEPÍTÉS

**CÉL:** Városi szövetet alkotó épület, a tudás, a magyar nyelv és a kommunikáció színtere. Híd a múlt, a jelen és a jövő tudása között. Megjelenésében visszafogott és mértéktartó, részleteiben mégis vidám könnyed, és friss szellemiséget hordozó épület.

### Épületelhelyezés – telepítési koncepció

A tervezési terület illeszkedik a város kulturális tengelyébe, annak keleti végpontja. Kapocs szerepet tölt be a város szomszédos (vasúton túli) közintézményei, így a sport, a strand, vagy a tervezett gemenci kisvasút irányába.

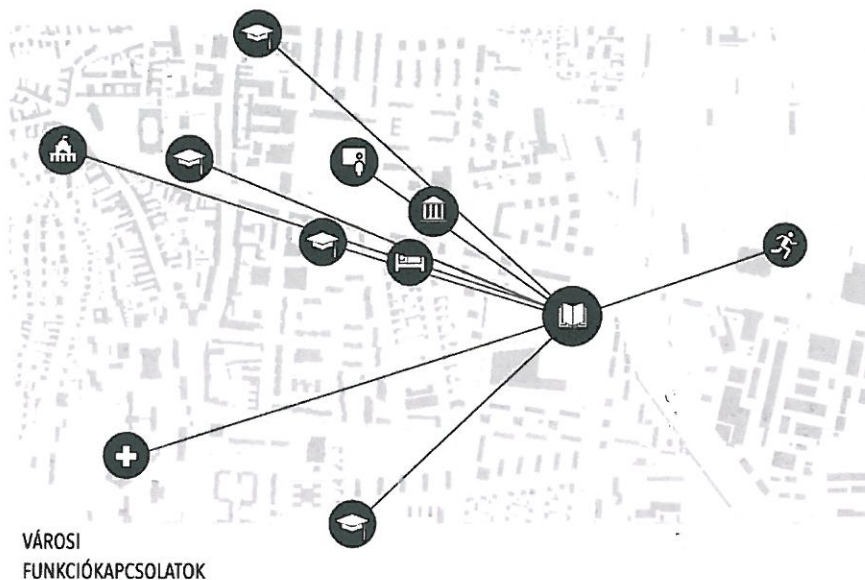

A Hunyadi Vilmos utca – Tartsay Vilmos utca által határolt tömb forgalmas városi terület. A jelenlevő kereskedelmi és tömegközlekedési funkciók, a szomszédos ipari terület sajátosságából fakadóan jellemzően gépjármű közlekedéssel terhelt. A városi gyalogos forgalom tengelye a közelben található Fasor, amely több ágon, 1-2 perces sétával könnyedén elérhető. Északi irányban a város helyi és helyközi buszállomása, és a vasútállomása szintén néhány percnyi távolságban található. Az, hogy a terület mégis kiesik a gyalogos forgalom alól, főként a kevésbé rendezett városi területek hatásának tudható be. A területet északi és keleti irányból kerékpárút által határolt, így könnyen illeszthető a biciklis vérkeringésbe.

A terület rendezett városi térré történő alakításával a gyalogos forgalom számára könnyen elérhető és jól használhatóvá válik. Ezt segítheti további két, a gyalogos és kerékpáros forgalom számára megnyitásra kerülő útvonal: a Csokonai utcai irányából néhány garázs elbontásával, és a Hunyadi Vilmos utca irányából a volt vetőmagház és iskola épülete közötti szakaszon. A valamikori lövész laktanyaterület tömb belsejének feltárásával új és minőségi városi közterület hozható létre.

Az új Tudásközpont közvetlen megközelítése gépjárművel az Interspar területén található belső útról biztosítható. A meglévő városi úthálózat lámpás csomópontokkal terhelt szakaszai nem teszik lehetővé más helyen útcsatlakozás kialakítását. Ezen tényeket figyelembevéve a Tudásközpont parkolója a tömbbelső középső traktusában alakítható ki.

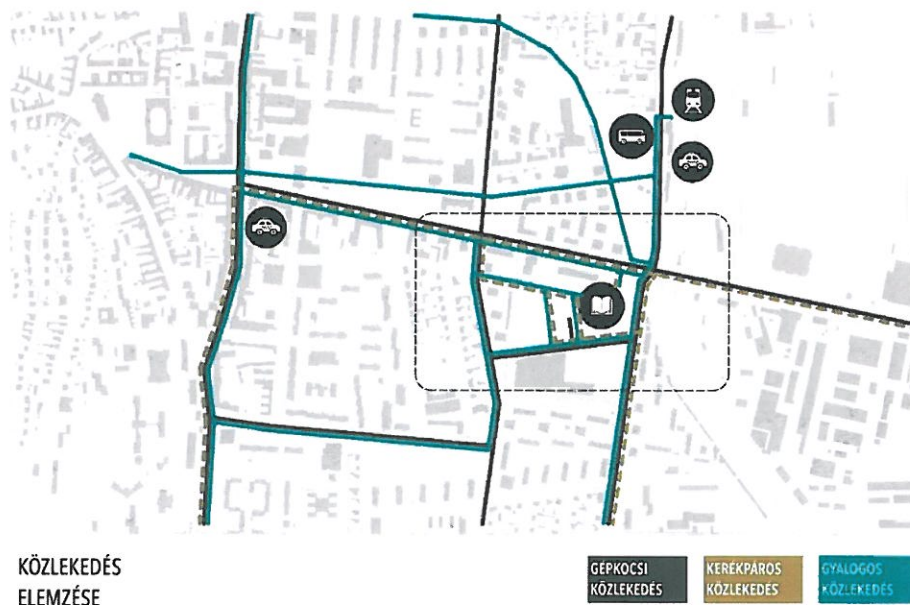

A tervezési terület a maga több mint két hektáros területével meglehetősen nagy és terjedős. Az adott beépítési paraméterek ismeretében, figyelembevéve, hogy értékes városi fejlesztési helyen valósul meg a beruházás, tervünkben javasoljuk az épületet úgy elhelyezni, hogy a fennmaradó terület, akár telekosztást követően alkalmas legyen egy további hasonló léptékű, 5-7000 m<sup>2</sup> városi funkciót szolgáló épület elhelyezésére. Az így kialakuló sűrűség tovább erősíti a terület városi köztérbe történő integrálását.

Javasoljuk továbbá, hogy a Tudásközpont a telek keleti oldalán, a Tartsay Vilmos utca mentén kapjon helyet. Méretével és elhelyezésével a Szent István tér – Hunyadi utca tengelyen



meghatározó, a tömböt méltó módon lezáró egység jön létre. Ugyanakkor az épület kubatúrájának jelentős része benyúlik a telek belsejébe, zárja a Tartsay utcai sarkot, tömegével intim és védett teret hozva létre.

## Az épület megközelítése – kapcsolódási pontok

A terület gépjárművel történő megközelítése az adottságok figyelembevételével nem egyszerű. A közeli lámpás kereszteződés a Hunyadi utca – Tartsay utca sarkán, valamint az Interspar megközelítését adó belső feltáró úton kizárja új útcsatlakozás létesítését. A valamikori laktanya területét feltáró belső út az elmúlt években létesült, melyről biztosítható a telek útcsatlakozásának kiépítése.

A tervezett funkció számára az előzetes számítások alapján 65-70 db parkoló létesítése szükséges. A belső úthasználatot és parkolókat úgy alakítottuk ki, hogy a szolgálati parkolás és anyagforgalom, valamint a közönségforgalmi parkoló elváljék egymástól. A szolgálati parkoló az épület gazdasági bejáratához illesztett, mérete lehetővé teszi kisteherautók és kisbuszok közlekedését, cca 14 db gépjármű elhelyezését.

A közönségforgalmi parkoló kialakítása a telek középső részén valósítható meg, belső úthálózatra illesztett kétoldali merőleges parkolással, 60 db parkolóhely kialakításával, közöttük akadálymentes használatnak megfelelő egységek elhelyezésével.

A könyvtár és a levéltári teher – anyagforgalma nem túl jelentős, a könyvtár esetében napi 1-2, a levéltár esetében heti 1-2 szállítást jelent –, mérete általános esetben 3,5 t, de maximálisan kisteherautót jelent. Az anyagszállítás a belső úthálózatról elérhető zárt térben (garázsban) biztosított.

A környező közterületek megújítása a gyalogos és kerékpáros megközelítést erősíteni fogja. A forgalom jellemzően

- nyugat felől a Hunyadi utca mentén, a városi – belvárosi forgalommal számolva mind gyalogos mind kerékpáros forgalom;
- észak felől a tömegközlekedési létesítményeket irányából gyalogos forgalom;
- a tömbbelsőből közvetlenül a belső parkoló irányából gyalogos forgalom;
- déli irányból, a Tartsay Vilmos utca mentén jellemzően kerékpáros forgalom.

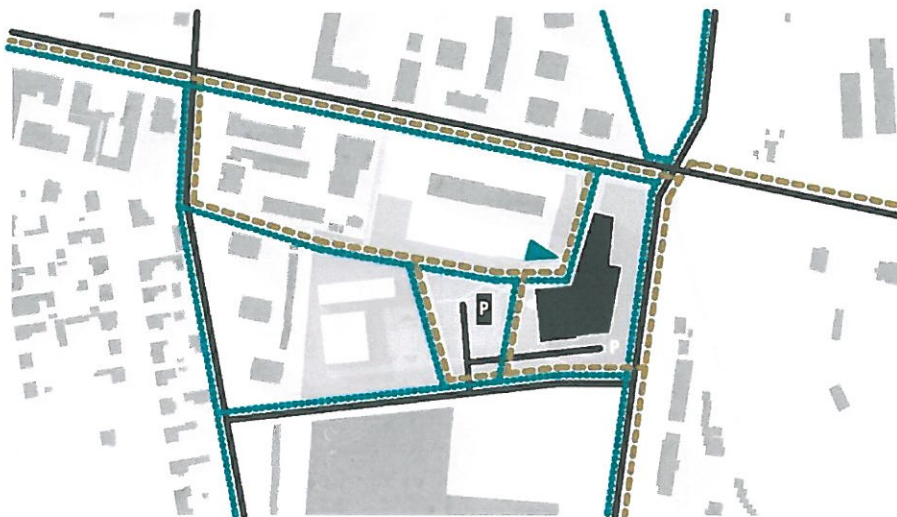

KÖZLEKEDÉS  
ELEMZÉSE

GÉPKOCSI  
KÖZLEKEDÉS

KERÉKPÁROS  
KÖZLEKEDÉS

GYALOGOS  
KÖZLEKEDÉS

Ezen irányok figyelembevételével került kialakításra az épület bejárata a beépítés nyugati oldalának töréspontjában.

A tervezett épület nyugati homlokzati vonala mentén a telket az épülethez simuló gyalogos forgalom szeli át, összekötve a fő gyalogos és kerékpáros irányokat. Ez a gyalogos passzázs szépen illeszkedik a napjainkban kialakult természetes közlekedési csapáshoz, teresedéseivel, a passzázs mentén elhelyezett attraktív kültéri bútor elemeivel, fiatalos hangulatával minőségi városi köztérre válik. Akár a Tudásközpont, akár a város rendezvényeinek színtere lehet.

## Beépítési paraméterek

### Beépítési paraméterek

Övezeti besorolás:	Vt-1
Beépítés módja:	kialakult, zárt sorú
Beépíthető alapterület:	60%
Építménymagasság:	6-12(18) m
Min telekméret	400 m <sup>2</sup>
Sínterületi sűrűség:	3,0
Zöldfelület	20%
Telek területe:	22.755 m <sup>2</sup>

### Tervezett beépítés telekalakítás nélkül 1 telken:

Bruttó beépített alapterület:	2663 m <sup>2</sup>
Beépítési %	11%
Építménymagasság	9-12-15 M megfelel
Zöldfelület:	18.000 m <sup>2</sup> cca 80%

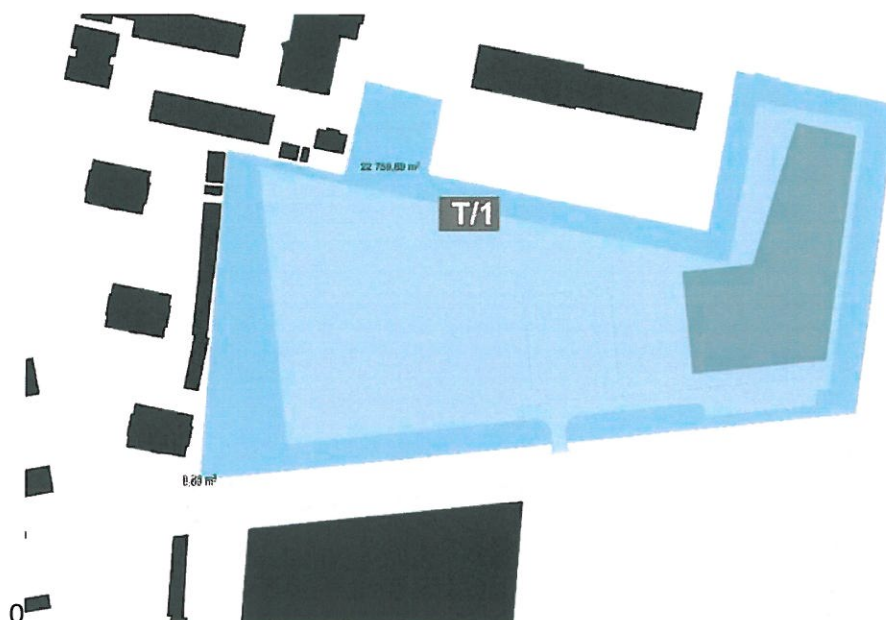

*[Handwritten signature]*

Tervezett beépítés Telekosztással 2 telken:

<b>T1 Telek területe:</b>	11645 m <sup>2</sup>
Bruttó beépített alapterület:	2663 m <sup>2</sup>
Beépítési %	22%
Építménymagasság	9-12-15 M megfelel
Zöldfelület:	7.000 m <sup>2</sup> cca 60%

<b>T2 Tartalék terület</b> Telek területe:	11108 m <sup>2</sup>
MAX Beépíthetőségi paraméterek	
Bruttó beépített alapterület:	6664 m <sup>2</sup>
Beépítési %	60%
Építménymagasság	9-12M (3-4 szint)
Zöldfelületmin :	2300 m <sup>2</sup>

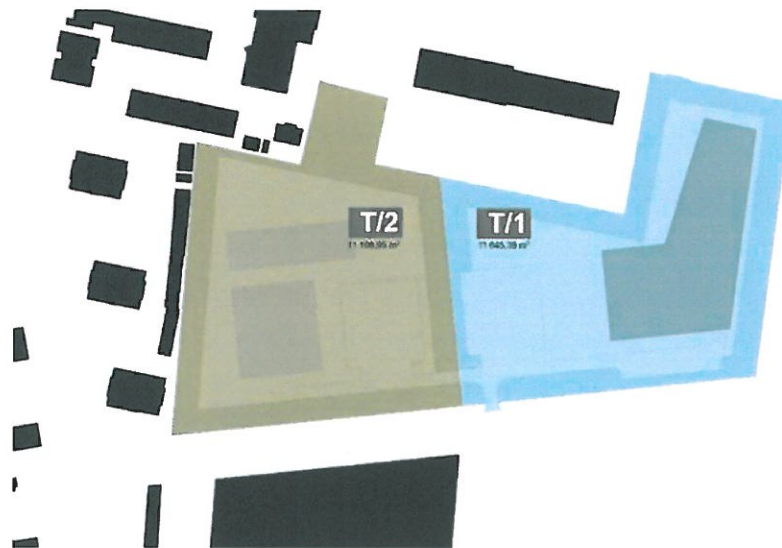

### Felmerülő problémák:

- A területet feltáró út az INTERSPAR telkén található, szükséges a tulajdonosok megállapodása az út használatára vonatkozóan. Az OTÉK jelenlegi szabályozása alapján a telek megközelítését közhasználatú útról kell biztosítani. Ennek megfelelően elengedhetetlen az út használatának és jogi státuszának tisztázása.



- A kialakított parkolóhelyek magas darabszáma és a környezetvédelmi előírásokat figyelembe véve olajfogó műtárgy, vagy olajfogóval ellátott víznyelő szemek kialakításával kell számolni.
- Környezettudatos gondolkodást elősegítendő, a parkolóban elektromos autó töltési pont kialakítása javasolt, a Tudásközpont és a szomszédos kereskedelmi létesítmény használata ebből a szempontból megfelelő potenciállal bír. A parkolófelület egy része felett kialakított, akár dedikáltan az E-töltést szolgáló napelemes felület hosszútávon gazdaságos üzemeltetést biztosíthat, látványos megjelenésével pedig erősíti a Zöld város filozófiáját, ellensúlyozva bekerülési költségét.

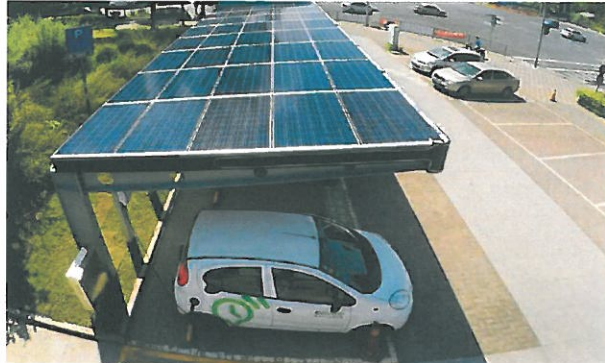

- A gyalogos közlekedési rendszer elemeként a városi értéktár részét képezi a valamikori laktanyaépület vörös kőből emelet bejáratának megőrzött eleme. Ez a kapuzat illeszthető a közterület zöldfelületéhez.



- A belső gyalogos közlekedési tengelyt, és a város közterületeinek minőségét nagyban erősítené a belső terület kétirányú megnyitása. Az egyik a Csokonai utca folytatásában meglévő tömbházak között, a zöldfelületek rendezésével, 3 db garázs megszüntetésével. A másik az iskola- és a lakóépületek és a transzformátor állomás közötti rendezetlen terület feltárásával.
- A Tudásközpont közönségforgalmi bejárata előtti tér az intézményhez kapcsolódó 50-150 fő befogadására alkalmas rendezvény helyszínként is javasoljuk kialakítani, lépcsőzött leülőfelületekkel, korszerű utcabútorzattal, töltőpontokkal, wifi lefedettséggel.



## Zöldfelület alakítás

A beruházási területen értéket jelentő zöldfelület, fa jelenleg nem található. A tervezett állapotban javasoljuk a Tartsay Vilmos úttal párhuzamos fasor telepítését nagy lombkoronán növelő őshonos (hárs) fák ültetésével. A déli oldali parkoló és út felől közepes méretű, szoliter fák telepítésével számolunk. Az iskola felőli oldalon (nyugati és északi telekhatár) változatos képet adó 3 szintes növényállomány telepítését ajánljuk, jellegében a Prométeusz park és a Főiskola előtti zöldfelület minőségével azonosan. A virággal fedett területek esetében javasoljuk az évelő talajtakaró ágyások, egyéb felületek esetén fűvel borított zöldfelület kialakítását. Öntözéshez vízforrásként csapadékvíz tároló műtárgy(ak) telepítését javasoljuk, ezzel pufferként csökkentve a csapadékvíz terhelést a környező városrészen.



### BEÉPÍTÉSI PARAMÉTEREK

övezeti besorolás	Vt-1
beépítés módja	kialakult, zárt sorú
beépíthető alapterület	60%
építménymagasság	6-12 (18)m
min. telekméret	400 m <sup>2</sup>
szintterületi sűrűség	3,0
zöldfelület	20 %
telek területe	20 755 m <sup>2</sup>

### TERVEZETT BEÉPÍTÉS

#### TELEKALAKÍTÁS NÉLKÜL 1 TELKEN

bruttó beépített alapterület	2 663 m <sup>2</sup>
beépítési %	11 %
építménymagasság	9-12-15 m Megfelel
zöldfelület	18 000 m <sup>2</sup> cca. 80 %

#### KÉT TELEK ALAKÍTÁSA ESETÉN

T1 telek területe	11 645 m <sup>2</sup>
bruttó beépített alapterület	2663 m <sup>2</sup>
beépítési %	22 %
építménymagasság	9-12-15 m megfelel
zöldfelület	7 000 m <sup>2</sup> cca. 60 %

T1 telek területe	11 108 m <sup>2</sup>
max. beépíthetőségi paraméterek	
bruttó beépített alapterület	6664 m <sup>2</sup>
beépítési %	60 %
építménymagasság	9-12 m (3-4 szint)
zöldfelület min	2 300 m <sup>2</sup>

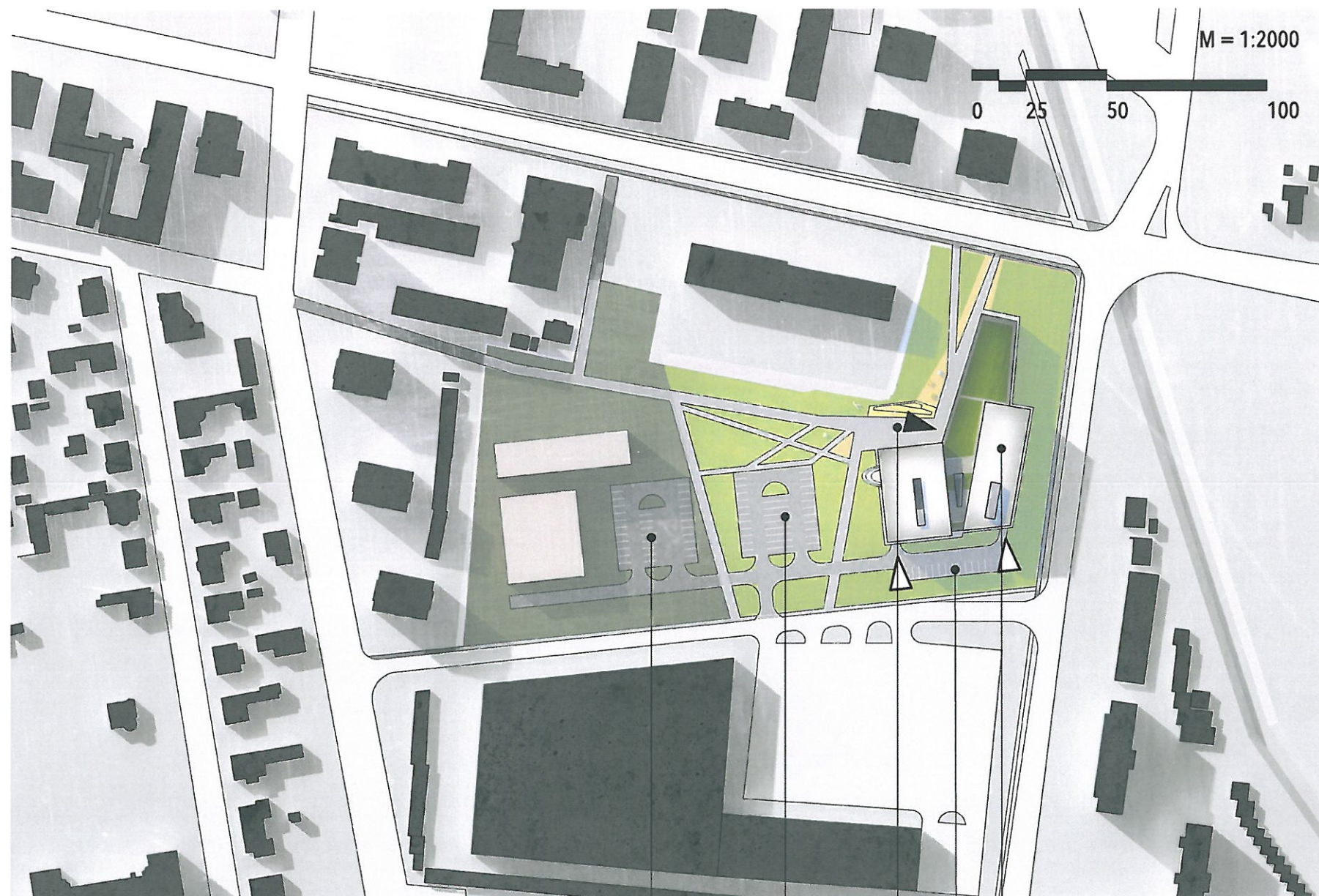

TOVÁBBI ELHELYEZHETŐ ÉPÜLET ÉS PARKOLÓ  
BŐVÍTÉSI LEHETŐSÉG TELKEN BELÜL

LÁTOGATÓI PARKOLÓ

KÖPÖSSÉGI TÉR ÉS PARKOSÍTOTT TERÜLET

ÜZEMELTETŐI PARKOLÓ

TERVEZETT TUDÁSKÖZPONT ÉPÜLETE

É  
TERVEZETT  
HELYSÍZÍNRAJZ





**SZEKSZÁRD TUDÁSKÖZPONT**  
VÁZLATTERV A KÖZBESZERZÉSHEZ

**ÉPÍTÉSZ ALKOTÓMŰHELY KFT.**  
TERVEZŐ  
2018.02.20.





**SZEKSZÁRD TUDÁSKÖZPONT**  
VÁZLATTERV A KÖZBESZERZÉSHEZ

**ÉPÍTÉSZ ALKOTÓMŰHELY KFT.**  
TERVEZŐ 2018.02.20.

*[Handwritten signature]*





**SZEKSZÁRD TUDÁSKÖZPONT**  
VÁZLATTERV A KÖZBESZERZÉSHEZ

**ÉPÍTÉSZ ALKOTÓMŰHELY KFT.**  
TERVEZŐ  
2018.02.20.

41



# FUNKCIONALITÁS

**CÉL:** Egy jól működő és jól működtethető épület építése, úgy, hogy a Tudásközpont látogatói és dolgozói számára legyen kellemes, barátságos, kiegyensúlyozott, mégis izgalmas tér. Legyen , nyitott, mobilis és rugalmasan használható, a változásokat befogadni képes épület.

## Funkcionális elrendezés

Az épületet a tervezési programnak megfelelő területi egységekkel, a 3 fő funkcionális elem kapcsolatainak megfelelően alakítottuk ki. A három elem meghatározó része :

- Könyvtár
- Levéltár
- Közös használatú terek

## Funkcionális megoszlás

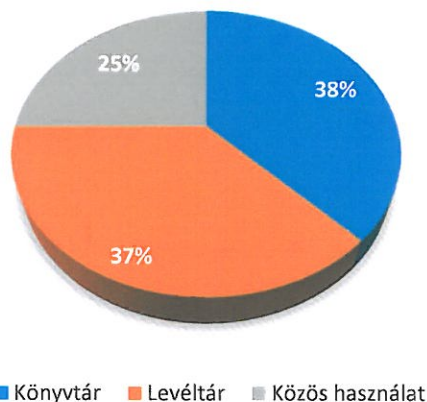

Az egyes egységek elhelyezésénél igyekeztünk kialakítani a jó működéshez hozzátartozó kapcsolódási pontokat, nyitottságot, ugyanakkor az eltérő működésből származó sajátosságokat, lehatárolásokat és zárhatóságot is figyelembe venni. A közös pontok kialakításánál lehetőséget próbáltunk teremteni a közösen használható zöldtető- terasztető kialakításában, amely j színtere lehet a kellemes együttélésnek.

## Közönség forgalom

Az épület két irányból közelíthető meg. A Tudásközpont főbejárata az épület töréspontjában, a gyalogosforgalom kiteresedő központi részén található. A bejárat a külső és belső teret elválasztó üvegfal kijelölt pontján nyílik.

Tágas előcsarnokba lépve fokozatosan tárul fel az épület összetett funkciója. A Hunyadi Vilmos utca irányában találhatóak a szabadon használható terek, előadó, oktató, klubhelyiségek, az épületet kiszolgáló ruhatár, kávézó, EU pont, baba-mama terület. A szabadon használható tér passzázsjellegű alkalmas hosszabb idő eltöltésére is. A szabadfelhasználású zóna kétszintes galériás tér. Helyet ad kiállítások számára:

- változó időszaki kiállítás
- interaktív történelmi kiállítás
- Tudáskapu a világ számos más Könyvtárához, annak érdekességeihez, történetiségéhez

megidézve már az előtérben az épület szellemiségét.

A szabadzóna déli, a bejáratától jobbra eső részén nyílik a bejárata a könyvtár és a levéltár ellenőrzött funkciójának.

Multifunkcionális ellenőrző ponton keresztül, juthatunk a könyvtár és a levéltár ellenőrzött zónájába. Differenciált, így itt intézhetjük könyvtári beiratkozásunkat, kölcsönzési ügyleteinket, vagy épp egyeztetjük levéltári kutatási igényünket. Állománykapu biztosítja az értékek védelmét. Leereszthető vagyonvédelmi rács teszi lehetővé az terület nyitvatartási időtől független védelmét.

Az ellenőrzött zóna szintúgy kétszint magas épületrész, az előtér térbeli meghosszabbítása. Nyugati irányban nyílik a könyvtári funkció tömbje, Keleti irányban a levéltaré. Két egymás mellett álló tömb közösségi, kutató, oktató tereivel egymással szemben. Két külön intézmény, erős együttélését és kommunikációját teszi lehetővé. A térben szabadon álló bútorok adnak helyet katalógusok böngészésnek, ügyfélkapcsolati kommunikációnak.

A könyvtár és a levéltár tömbje 3-3 szinten kapott helyet. A könyvtárban a közösségi, a gyerek és a felnőttkönyvtár, szabadpolcos területe, a prénzes állomány a funkcionális terek többsége a meghatározó.

## könyvtár területhasználat

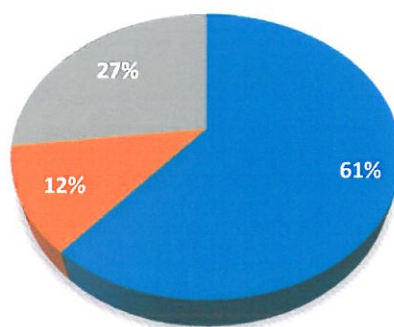

■ Könyvtár közösségi ■ Könyvtár közlekedő ■ könyvtár szolgálati

A gyerekkönyvtár közvetlenül a földszinten nyílik, egy szinten kapott helyet, belsejében a könyvtároló bútorzat mellett helyet kapott egy laza vidám leülőhely, süllyesztett padozattal, akár kis színpadként is berendezhetően.

A felnőttkönyvtár 3 szinten helyezkedik el, A földszinten található a bejárata, belső lépcsőrendszeren járhatjuk végig a szinteket. A födémek között galériák, teszik a területet átjárhatóvá (könyvplázává) számos funkcióval. A 2. emeleten lehetőség van védett és jól védhető helyen terasztető kialakítására. amely egy nagyobb zöldtetőhöz kapcsolódik, üde színtere lehet egy kellemes időtöltésnek.

A könyvtár akadálymentes, és egyben a kiürítést is szolgáló közlekedését füstmentes lépcsőház és biztonsági lift biztosítja.

A könyvtár magjában kapott helyet a Tömör raktár, a tömb nyugati traktusában pedig a szolgálati munkahelyek.

A levéltár Épülettömbje szintúgy három szinten kapott helyet. Ennek a funkciónak a meghatározó részét az iratanyag tárolása, a szolgálati terek adják, jóval kevesebb közösségi (kutató, oktató) területi igénnyel rendelkezik. Ezen közösségi terek közül az oktatóterem és a kiállítóter kapott helyet a földszinten a kutatóterem az emeleten.

## Levéltár területhasználat

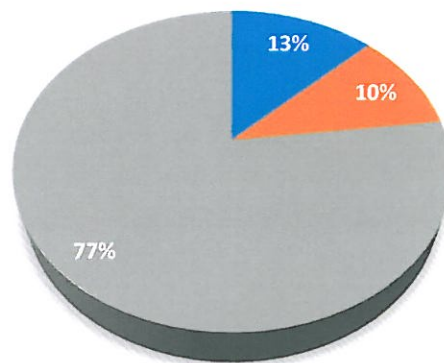

■ Levéltár közösségi ■ Levéltár közlekedő ■ Levéltár szolgálati

A levéltár meghatározó mértékegysége az eltárolt iratanyag mennyisége adja. A jelenlegi igények 13.000 m a tervezett kapacitás 20.000 m-t határoz meg. Az irattárolás méretének meghatározásához az általánosságban használt iratanyag folyómétert használtuk. A raktározási rendszerrel tömörraktározási módot javasolunk a tervezett épület bekerülési költségének tükrében. (a szabadpolcos terület terjedős, az automata tárolási rendszerek pedig rendkívül költséges eszköz és fenntartási igényei miatt vetettük el.) Az irattárolás méretezését az alábbi ábrák mutatják.





egy polc egységen összesen 16 folyóméter irat tárolható el, úgy hogy el polc 8 egység magas, és egy mozgó kocsi ban egymásnak háttal 2 db 40- 40 cm polcmező van

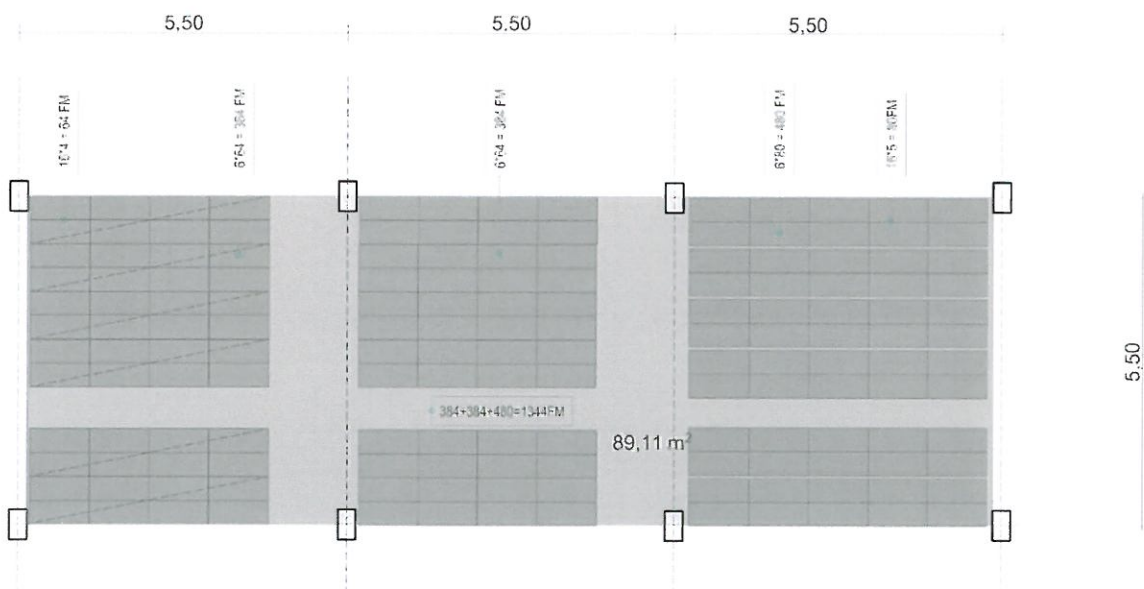

$20.000/1344 = 14,88$  EGYSÉG  
SZINTENKÉNT 5 EGYSÉG

egy – egy polcmező 4, vagy 5 egységből épül fel, így az épület szerkezeti méretéhez igazíthatóan 3x1 raszteren cca 90 m2 alapterületen 1344 fm iratanyag tárolható el. A szükséges mennyiség 15 db ilyen egységben tárolható el, ez 3 szinten 5-5 raszteregységet, és mintegy 1350 m2 alapterülete jelent. A megemelkedett terhelést a tartószerkezeti fejezet tartalmazza.

Anyag, teherforgalom.

Mindkét funkcionális egység gazdasági bejárata az épület déli homlokzatán nyílik, elkülönítetten, belső forgalmi útról. Ehhez a területhez belső szolgálati parkoló is tartozik.

Mind a Könyvtár mind a levéltár számára biztosított gépjármű beálló, ahol a rakodás fedett, zárt, ellenőrzött körülmények között biztosítható. Ezen funkcionális helyiségek jól illeszkednek az egyes funkcionális egységek belső közlekedőrendszeréhez, anyagszállítási útvonalaihoz.

A könyvtár és a levéltár számára is biztosított a belső szolgálati forgalom elkülönített kialakítása.

Az épületben az akadálymentes használatot 3 lift biztosítja.

Látványlift található a szabadzóna, ellenőrzött zóna határán amely az épület földszintjét és 1. emelti szintjét köti össze. Ez a lift biztosítja a szabadzóna akadálymentes használatát, a levéltár közönségforgalmi használatát és a könyvtár 1. emeleti szintjének szintén közönségforgalmi használatát.

A levéltár szolgálati használatú liftje egyben az akadálymentes használatot és az anyagmozgatási feladatokat is ellátja.

A könyvtár déli traktusában kialakított lépcső több funkcionális igénynek is helyet ad. Ez a lépcső és lift a könyvtár üzemelését szolgáló szolgálati közlekedő. Egyben menekülési útvonal, és biztonsági lift egy tűz esetén. Ugyanakkor ez a lift biztosítja a 2. emeleti akadálymentes használatot. Ezen mértékű közös használatot elfogadható kompromisszumnak ítéltük. ezen közlekedőfelület az ellenőrzött zónán belül van, így a könyvtári állomány védelme biztosított.

Az épülethez kapcsolódó kiszolgáló szociális és gépészeti terek elkülönítetten kaptak helyet. A tervezési program 2 db apartman kialakítását is tartalmazta, az épület nyitvatartási rendjétől teljesen független működtetési lehetőséggel. Az apartmanok az épület északi földszint végében külső bejáratral rendelkeznek.

Az épület fő funkcionális egységeinek területi kimutatása:

	fsz	1. emelt	2. emelt	Összesen	%
<b>Könyvtár</b>					
Könyvtár közösségi	473,93	424,51	423,53	1321,97	61%
Könyvtár közlekedő	100	97,68	58,8	256,48	12%
könyvtár szolgálati	194,5	199,64	189,33	583,47	27%
	768,43	721,83	671,66	2161,92	38%
<b>Levéltár</b>					
Levéltár közösségi	134,73	136,92		271,65	13%
Levéltár közlekedő	71,71	69,54	78,44	219,69	10%
Levéltár szolgálati	510,22	515,49	615,01	1640,72	77%
	716,66	721,95	693,45	2132,06	37%
Vegyes					
Vegyeshasználat	950,68	488,51		1439,19	25%
<b>Összesen:</b>	<b>2435,77</b>	<b>1932,29</b>	<b>1365,11</b>	<b>5733,17</b>	<b>m2</b>

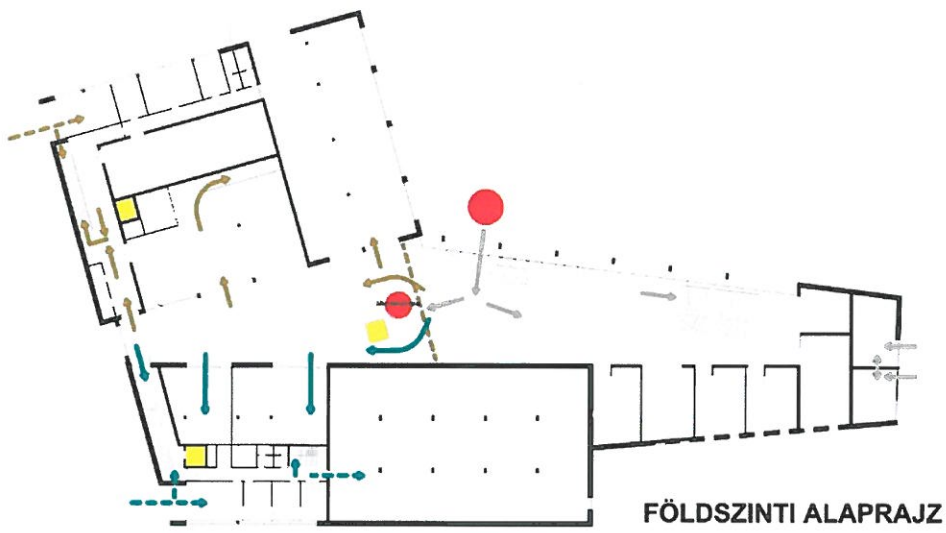

- vegyes forgalom
- könyvtár közönség
- - - könyvtár szolgálat
- levéltár közönség
- - - levéltár szolgálat

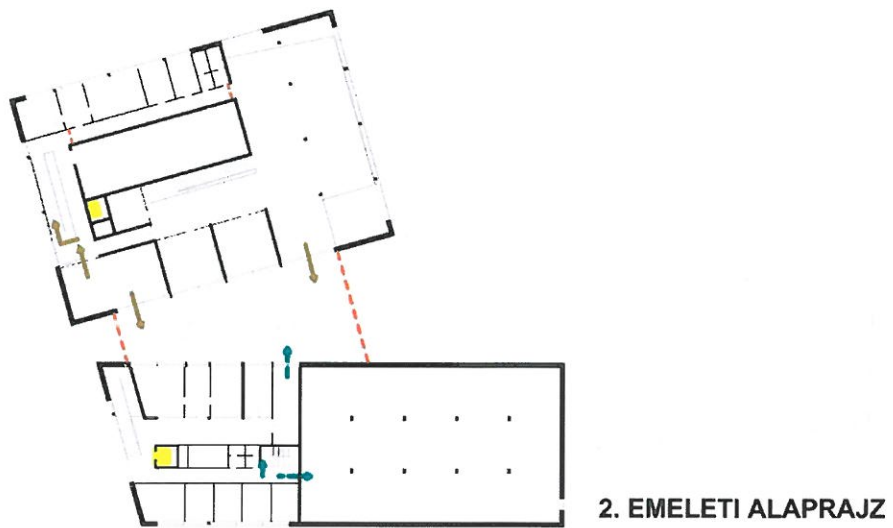
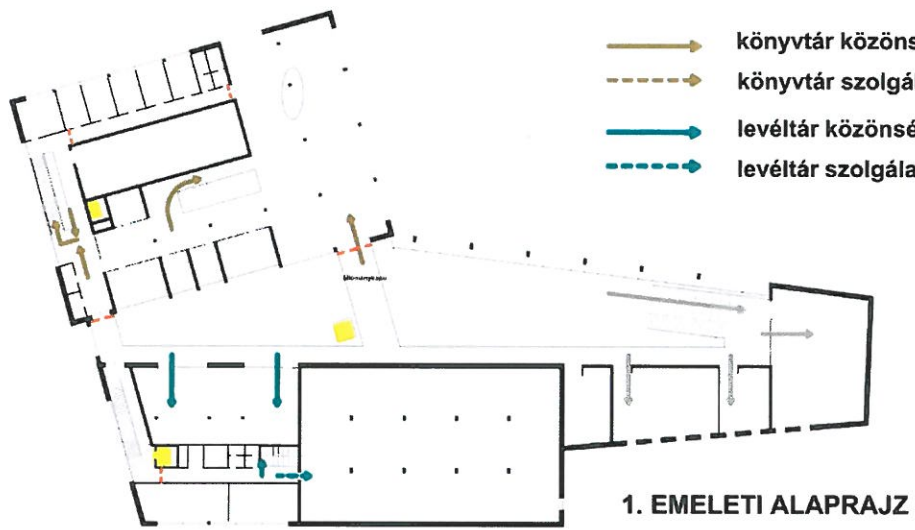



**Az épület részletes helyiséglistája**  
**FÖLDSZINT**

KÖNYVTÁR		
Helyiség száma	HELYISÉG NEVE	Mért terület
K-001	GYERMEK KÖNYVTÁR	276,9 m <sup>2</sup>
K-002	FELNŐTT KÖNYVTÁR	184,59 m <sup>2</sup>
K-003	KÖNYVTÁROSI SZOBA	12,44 m <sup>2</sup>
K-004	LÉPCSŐ	69,39 m <sup>2</sup>
K-005	KÖZLEKEDŐ	26,53 m <sup>2</sup>
K-006	LIFT	4,08 m <sup>2</sup>
K-007	MŰHELY	11,89 m <sup>2</sup>
K-008	TÉRSÉGI SZOLGÁLTATÁS	24,11 m <sup>2</sup>
K-009	ANYAGRAKTÁR	11,69 m <sup>2</sup>
K-010	WC	11,89 m <sup>2</sup>
K-011	TÖMÖRRAKTÁR	100,9 m <sup>2</sup>
K-012	GARÁZS	24,28 m <sup>2</sup>
K-013	TECHNIKAI H.	5,08 m <sup>2</sup>
K-014	TECHNIKAI H.	4,66 m <sup>2</sup>
LEVÉLTÁR		
L-001	KIÁLLÍTÓTÉR	78,52 m <sup>2</sup>
L-002	OKTATÓ TEREM	56,21 m <sup>2</sup>
L-003	LÉPCSŐ	33,22 m <sup>2</sup>
L-004	KÖZLEKEDŐ	25,69 m <sup>2</sup>
L-005	LIFT	3,83 m <sup>2</sup>
L-006	LÉPCSŐ	8,97 m <sup>2</sup>
L-007	ÁTMENETI RAKTÁR -FERTŐTLENÍTŐ	11,89 m <sup>2</sup>
L-008	KARBANTARTÓ MŰHELY	11,89 m <sup>2</sup>
L-010	IRATRENDEZŐ	11,07 m <sup>2</sup>
L-011	TECHNIKAI H.	4,16 m <sup>2</sup>
L-012	WC	7,8 m <sup>2</sup>
L-013	GARÁZS	25,49 m <sup>2</sup>
L-014	TÖMÖRRAKTÁR	437,92 m <sup>2</sup>
VEGYES HASZNÁLAT		
V-001	TÖBBFUNKCIÓS TÉR	262,62 m <sup>2</sup>
V-002	KÁVÉZÓ-BÜFÉ	57,45 m <sup>2</sup>
V-003	BÜFÉ RAKTÁR	4,64 m <sup>2</sup>
V-004	RUHATÁR	41,44 m <sup>2</sup>
V-005	SZOCIÁLIS BLOK	32,28 m <sup>2</sup>
V-006	EU INFO PONT	24,13 m <sup>2</sup>
V-007	OKTATÓTEREM	71,88 m <sup>2</sup>
V-008	OKTATÓTEREM	50,97 m <sup>2</sup>
V-009	BABA MAMA H	48,88 m <sup>2</sup>
V-010	ÁLLOMÁNYVÉDELMI KAPU	294,07 m <sup>2</sup>

V-011	LIFT	4,6 m2
V-012	VENDÉG APARTMAN	25,17 m2
V-013	VENDÉG APARTMAN	32,55 m2
<b>Összesen:</b>		<b>2435,77 m2</b>

## 1. EMELET

KÖNYVTÁR		
K-101	FELNÓTT KÖNYVTÁR	349,91 m2
K-102	OKTATÓTEREM	21,09 m2
K-103	KUTATÓ TEREM	9,97 m2
K-104	KUTATÓ TEREM	10,01 m2
K-105	OKTATÓTEREM	21,09 m2
K-106	KÖNYVTÁROSI SZOBA	12,44 m2
K-107	LÉPCSŐ	70,67 m2
K-110	KÖZLEKEDŐ	27,01 m2
K-109	IT	5,15 m2
K-110	TECHNIKAI H.	4,72 m2
K-111	WC	12,3 m2
K-112	IRODA	11,89 m2
K-113	IRODA	11,89 m2
K-114	IRODA	11,89 m2
K-115	REPROGRÁFIA-DIGITALIZÁLÁS	23,25 m2
K-116	TÖMÖRRAKTÁR	100,79 m2
K-117	SZOCIÁLIS BLOKK	17,76 m2
LEVÉLTÁR		
L-101	KUTATÓTEREM	136,92 m2
L-102	LÉPCSŐ	33,24 m2
L-103	KÖZLEKEDŐ	27,33 m2
L-104	LÉPCSŐ	8,97 m2
L-106	TECHNIKAI H.	4,16 m2
L-107	WC	7,8 m2
L-108	LEVÉLTÁRI SZAKKÖNYVTÁR-OLVASÓ ÉS FELDOLGOZÓ	36,38 m2
L-109	TÖMÖRRAKTÁR	438,51 m2
VEGYES HASZNÁLAT		
V-101	KÖZLEKEDŐ	185,78 m2
V-102	ELŐADÓ TEREM	138,56 m2
V-103	OKTATÓTEREM	33,31 m2
V-104	KÖZLEKEDŐ	13,15 m2
V-105	OKTATÓTEREM	79,22 m2
V-106	RAKTÁR	4,32 m2
V-107	SZOCIÁLIS BLOK	34,17 m2
<b>Összesen:</b>		<b>1932,29 m2</b>

## 2. EMELET

KÖNYVTÁR		
K-201	FELNÓTT KÖNYVTÁR	284,37 m2

K-202	OKTATÓTEREM	34,5 m2
K-203	OKTATÓTEREM	35,1 m2
K-204	KÖNYVTÁROSI SZOBA	12,44 m2
K-205	TANÁCSSTEREM	57,12 m2
K-206	KÖZLEKEDŐ	31,82 m2
K-207	KÖZLEKEDŐ	26,98 m2
K-208	IGAZGATÓI IRODA	17,14 m2
K-209	TITKÁRSÁG	11,89 m2
K-210	IGAZGATÓ H IRODA	12,71 m2
K-211	GAZDASÁGI IRODA	11,07 m2
K-212	IRODA	11,89 m2
K-213	IRODA	11,57 m2
K-214	WC	12,22 m2
K-215	TÖMÖRRAKTÁR	100,84 m2

#### LEVÉLTÁR

L-201	LÉPCSŐ	14,4 m2
L-202	KÖZLEKEDŐ	32,9 m2
L-203	KÖZLEKEDŐ	22,17 m2
L-204	LÉPCSŐ	8,97 m2
L-205	IGAZGATÓ IRODA	25,14 m2
L-206	TITKÁRSÁG	13,76 m2
L-207	IGAZGATÓ H IRODA	16,96 m2
L-208	IRODA	15,37 m2
L-209	SZOCIÁLIS BLOK	22 m2
L-210	IRODA	18,4 m2
L-211	IRODA	11,46 m2
L-212	IRODA	11,26 m2
L-213	IRODA	11,65 m2
L-214	IRODA	11,06 m2
L-215	TÖMÖRRAKTÁR	440,64 m2
L-216	RAKTÁR	9,51 m2
L-217	WC	7,8 m2

**Összesen:**

**1365,11 m2**



#### Felmerülő problémák:

- A Tudásközpont legkevesebb 5 bejárattal rendelkezik, 1 főbejárat, 2 személyzeti és 2 gépjárműbejárattal rendelkezik. Az ellenőrizhetőséget korszerű informatikai eszköz kártyás üzemi beléptetés ellenőrzés lehet biztosítani.
- Technikai elektromos IT és gépészeti helyiségek. Az épület üzemeltetésszem pontjából egy egységet képez, ugyanakkor elkülönített az elszámolás, a nyitvatartási-működési időszak. Az üzemeltető számára biztosítani kell bármely egységben szükséges karbantartási hibaelhárítási feladatok ellátását. Ezen igények szintén informatikai eszközzel biztosítható.









### 1. EMELET

HS. SZÁMA	HELYISÉG NEVE	MÉRT TERÜLET
<b>KÖNYVTÁR</b>		
K-101	FELNÖTT KÖNYVTÁR	349,91 m <sup>2</sup>
K-102	OKTATÓTEREM	21,09 m <sup>2</sup>
K-103	KUTATÓ TEREM	9,97 m <sup>2</sup>
K-104	KUTATÓ TEREM	10,01 m <sup>2</sup>
K-105	OKTATÓTEREM	21,09 m <sup>2</sup>
K-106	KÖNYVTÁRSI SZOBA	12,44 m <sup>2</sup>
K-107	LÉPCSŐ	70,67 m <sup>2</sup>
K-110	KÖZLEKEDŐ	27,01 m <sup>2</sup>
K-109	IT	5,15 m <sup>2</sup>
K-110	TECHNIKAI H.	4,72 m <sup>2</sup>
K-111	WC	12,3 m <sup>2</sup>
K-112	IRODA	11,89 m <sup>2</sup>
K-113	IRODA	11,89 m <sup>2</sup>
K-114	IRODA	11,89 m <sup>2</sup>
K-115	REPROGRÁFIA-DIGITALIZÁLÁS	23,25 m <sup>2</sup>
K-116	TÖMÖRRAKTÁR	100,79 m <sup>2</sup>
K-117	SZOCIÁLIS BLOKK	17,76 m <sup>2</sup>
<b>LEVÉLTÁR</b>		
L-101	KUTATÓTEREM	136,92 m <sup>2</sup>
L-102	LÉPCSŐ	33,24 m <sup>2</sup>
L-103	KÖZLEKEDŐ	27,33 m <sup>2</sup>
L-104	LÉPCSŐ	8,97 m <sup>2</sup>
L-105	FOTÓMŰHELY-LABOR	28,64 m <sup>2</sup>
L-106	TECHNIKAI H.	4,16 m <sup>2</sup>
L-107	WC	7,8 m <sup>2</sup>
L-108	LEVÉLTÁRI SZAKKÖNYVTÁR-OLVASÓ ÉS FELD.	36,38 m <sup>2</sup>
L-109	TÖMÖRRAKTÁR	438,51 m <sup>2</sup>
<b>VEGYES HASZNÁLAT</b>		
V-101	KÖZLEKEDŐ	185,78 m <sup>2</sup>
V-102	ELŐADÓ TEREM	138,56 m <sup>2</sup>
V-103	OKTATÓTEREM	33,31 m <sup>2</sup>
V-104	KÖZLEKEDŐ	13,15 m <sup>2</sup>
V-105	OKTATÓTEREM	79,22 m <sup>2</sup>
V-106	RAKTÁR	4,32 m <sup>2</sup>
V-107	SZOCIÁLIS BLOKK	34,17 m <sup>2</sup>
<b>Összesen:</b>		<b>1932,29 m<sup>2</sup></b>

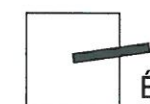

### 1. EMELET ALAPRAJZ









METSZET







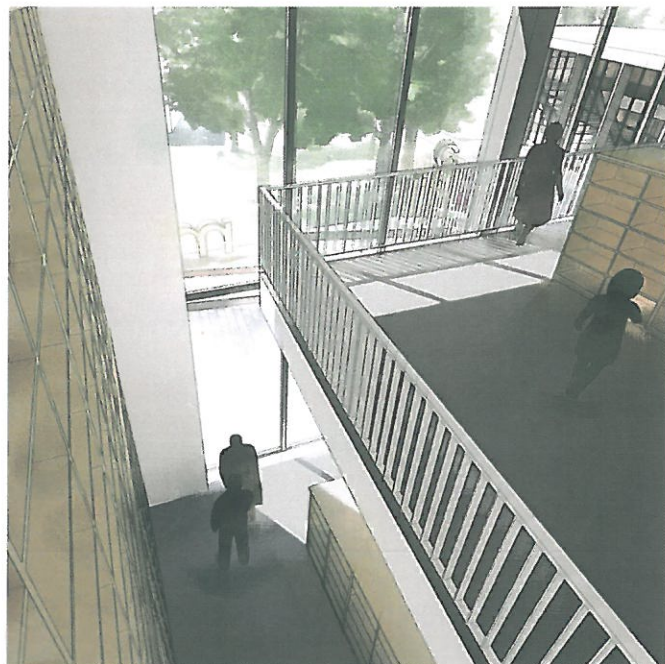



# Megvalósíthatóság fenntarthatóság üzemeltetés

**CÉL:** Egy hatékonyan üzemeltethető, alacsony fenntartási költségű, hosszú élettartamú, korszerű és kortárs épület építése, úgy, hogy a betervezett rendszerek és anyagok megfelelő ár-érték arányt képezzenek.

## Épületszerkezeti rendszer ismertetése:

Az épület tartószerkezete monolit vasbeton szerkezet, pillér-gerenda-födém kapcsolattal. Külső és belső vázkitöltő és válaszfal szerkezetek korszerű vázkerámia falazatok. Külső nyílászárók korszerű alumínium szerkezetek tájolásnak megfelelő külső árnyékolórendszerekkel. Az épületben talajnedvesség elleni szigetelés, lapostetőszigetelés készítendő szívott csapadékvíz elvezetési rendszerrel.

A tervezett terek nagytöbbségében fix, illetve bontható álmennyezeti rendszerek készülnek.

A tervezett épület határoló burkát az energetikai előírásoknak és a 2020 utáni TNM rendelet követelményeinek megfelelően kell kialakítani.



### Felmerülő problémák:

- Vagyon és biztonságvédelem, üvegezések, korlátok a munka- és balesetvédelmi előírásoknak megfelelően alakítandók ki.
- Teljeskörű akadálymentesítés (kontrasztok, jelző, vezetősávok) szükséges.
- Akusztika, teremakusztika a rendezvényteremben, belső akusztikai zajcsillapítás a közösségi terekben.
- Tartós burkolati rendszerek (nagyigénybevételű padló, és külső homlokzati felületek, nyílászárók).
- Liftek kiépítése.
- Megfelelő raktározási rendszer.

## Tartószerkezeti rendszer ismertetése:

A tervezéssel érintett terület környezetében korábban készült talajmechanikai vizsgálatok alapján mélyebben fekvő (cca 3-4 m), nem túl szilárd teherhordó talajréteggel és magas cca - 1,0 m talajvízzel kell számolni. Az épület alapozása – a tervek szerint – mélyalapozással, feltehetően cölöpalapozással kivitelezhető. A cölöpalapozást gerendarács fogja össze. A felépítmény monolit vasbeton pillérváz, és gerenda valamint monolit vasbetonfödémlemezek alkotják. A kialakult statikai váz jellemzően normál 6,00 m raszterhálójával, egyenletes raszterosztással készül. A tervezett szerkezet tűzállósága biztosított.



### Felmerülő problémák:

- Rossz talajadottságok, magas talajvízszint. Megoldási javaslatok: alagsori szint kerülése, környező járdasíkokhoz emelt padlóvonal, talajmechanikai szakvélemény alapján kiválasztott mélyalapozási módszer (mikrocölöp, cölöp, kavicscölöp, lemezalapozás).
- Nagy terhelésű tömör raktár egymás felett 3 szinten, területén sűrített pillérraszter, az egyenletesebb teherátadás érdekében. Az előzetes számítások alapján, szumma 50 cm szerkezeti vastagságú, két irányban alul bordás, monolit vasbeton lemezzel megfelelő. Biztosítható a polcrendszerek mozgatásához elvárt alakváltozás, és a földrengés dinamikus terheinek felvétele.
- Kétszint magas függönyfalak belső oldali erősítése, így biztosítható egyenletes profil keresztmetszetű függönyfal gazdaságos megépítése.
- Gépelhelyezés a tetőn, kiegészítő acél podeszteken történik.
- Napelem a zárófödémén, a födém megfelelő méretezésével, egyéb tartószerkezet nélkül készíthető.
- Földrengésvizsgálat készítése a statikai számítások során szükséges.

## Épületgépészet

### Az épületgépész fejezet kidolgozásának irányelvei

Tervünk elkészítésekor fő célként tartjuk szem előtt, hogy az épület épületgépészeti rendszere kiszolgálja és kielégítse az épület igényeit, műszaki követelményeit. A megvalósíthatóság gazdaságossági feltételeit messzemenően figyelembe véve, a lehető legmagasabb műszaki színvonalú, ugyanakkor a leggazdaságosabb rendszer kialakítását tartjuk szem előtt, gondolva az élet-, és vagyonvédelem elengedhetetlen szempontjaira is.

Az épület esetében az építészeti, épületszerkezeti és statikai tervezés során a lehető legalacsonyabb energia felhasználását tűzzük ki célul, törekedve az alacsony energia felhasználású házra vonatkozó feltételrendszer teljesítésének megvalósítására.

Az épületgépészet területén a következő szerkezeti megoldások alkalmazásától várunk számottevő energia megtakarítást:

- A légtechnikai rendszerekből távozó levegő hőtartalmából visszanyert energia felhasználására a rendszerekbe hővisszanyerőket tervezünk.
- A levegős hőszivattyú (VRV/VRF) rendszerben levő inverteres (frekvenciaváltós) kompresszorok úgy vannak optimalizálva, hogy részterhelés esetén legyen a leggazdaságosabb a működésük.
- Hőszivattyús rendszer esetén környezetbarát közeg áramlik a kültéri és a beltéri egységek között.
- Az előzetes kalkulációk alapján az épület üzemeltetését napi 12 óra, évi 365 nappal átlagosan 80 fő egyidejű, csúcsideszakban 300 fővel kalkuláltuk. Elkülönített mérés a közösségi, könyvtári és levéltári funkcióknak megfelelően.



## Épületenergetikai számítás

Az energetikai számítást az érvényben levő előírásoknak megfelelően, az Európai Unióban érvényes magyarországi rendelettel összhangban készítjük el.

Az épület egyidejű, összes hőenergia igényét az alábbi elemek összessége határozza meg:

- a hőveszteség számítás végeredményéből adódó a hőveszteség fedezése
- „légttechnikai méretezés elvei” szerint megválasztott légállapotú levegő légmennyiségének felfűtése
- a könyvtári és levéltár technológiai előírások szerint megválasztott légállapotú levegő légmennyiségének felfűtése, nedvesítése, szárítása

## Fűtési és hűtési rendszer

Az épület hőellátását levegős hőszivattyús, VRV/VRF rendszerrel kívánjuk megoldani. Az épület hőenergia szükségletét fedező VRV/VRF rendszer kültéri egységei a tetőszinten kialakított kültéri területen kerülnek elhelyezésre. A fűtési hőellátás mellett a rendszer másik funkciója az épületbe érkező városi víz (hideg víz) egy részének felmelegítése, a használati melegvíz-termelés. A VRV/VRF rendszer funkcionális egységei tartalmazzák a szükséges szakaszoló, mérő-beszabályozó, biztonsági szerelvényeket, valamint ellenőrző műszereket is.

Az épület komfort és technológiai helyiségeiben VRV/VRF rendszerű egyedi, ventilátoros fűtő-hűtőkészülékek biztosítják légfűtéssel a szükséges légállapotot. A területeken valamennyi hőleadó és a fűtési csőhálózat kiépítése szükséges. A VRV/VRF kültéri egységgel a központi szellőztető, klimatizáló berendezések légfűtő kaloriferei számára szintén termelünk energiát.

## Vízellátás

Az épület víz, szennyvíz, csapadékvíz közműhálózata kiépítésre kerül. A használati vízigények kiszámítása az MI-10-158-1:1992 számú műszaki irányelv szerint történik. Az almerés lehetőségét igény esetén biztosítjuk. Az épület önálló használati vízellátási rendszert kap.

A használati melegvíz ellátás tervezett rendszere: az új VRF rendszer biztosítaná az épület valamennyi melegvíz vételi csapolójának használati melegvizét. A csúcspozitív igények kielégítésére tároló tartályokat alkalmazunk. A használati melegvíz rendszert keringető szivattyúval cirkuláltatjuk, cirkulációs vezetékek segítségével. A keringtetett HMV hőfoka 36°C a közösségi részen. A legionella baktérium elleni védekezésről gondoskodunk. A forrázások elkerülésére központi termosztatikus keverőszelepet kell beépíteni. A szükséges közönségtorgalmi helyeken vandálbiztos vizes berendezéseket alkalmazunk.

## Szennyvízelvezetés

Az épület szennyvizét új bekötő csatornákkal vezetjük el. A bekötő csatornákat a szennyvízvezeték lejtésének megfelelően a Csatornázási Művek előírása szerinti utca felé tervezzük kivezetni. A tervezett, új szennyvíz elvezető rendszer: gravitációs üzemű, gumigyűrűs kötésű műanyag cső. A szennyvizet több helyen vezetjük ki az épületből. Épületen belül a szenny- és csapadékvíz elválasztott, a kitorékok is elválasztott rendszerűek. A csatornahálózat tervezésénél az MSZ 04 – 134 – 1991 sz. szabvány előírásait betartjuk.

## Csapadékvíz

A keletkező esővíz elvezetése épületen belüli csatorna vezetékekkel és ejtőkkel történik. Az esővíz-elvezetés rendszere – ahol ez megoldható – GEBERIT PLUVIA leszívó jellegű. Ahol az

akusztika megkívánja, ott hő- és hangszigetelt vezetéket alkalmazunk. Az esővíz mennyiség egy részét tároljuk és locsolásra használjuk, ezzel csökkentjük a városi hálózat terhelését.

## Belső tűzivíz hálózat

Fali tűzcsap hálózat: a 28/2011. (IX.6.) BM rendelet alapján, szintenként 30 méteres merevtömlős kivitelben készül.



### Felmerülő problémák:

Már az koncepció terv kidolgozása során törekedtünk arra, hogy a majdan üzemelő létesítmény a lehető legkevesebb fosszilis és elektromos energiát vegye ki a települési közműhálózatokból, a használat költségein túl a környezet terhelést is csökkentendő.

Az épületgépészet területén a következő szerkezeti megoldások alkalmazásától várható számottevő energia-megtakarítás:

- A légtechnikai rendszerekbe hővisszanyerőket tervezünk.
- A ventilátorokat és szivattyúkat hajtó motorok folyamatos fordulatszáma.
- Az épületgépészeti berendezéseket a maximális terhelésre választjuk ki, de éves kihasználtságuk a csúcsidő töredéke: a fordulatszám szabályozási feladatot a frekvencia-szabályzón keresztül az épület-felügyeleti rendszer és a szabályozás oldja meg.

### Épületgépészeti környezetvédelem

- A légcsatorna-hálózat és a ventilátorok közé rezgéstompító vitorlavázon, a ventilátorok alapkerete alá megfelelően méretezett rezgéscsillapító gumilap kerül. A hűtő berendezések által kibocsátott zaj szintjét a gyártó, ill. a forgalmazó adatszolgáltatása alapján kell meghatározni. A zajforrások: szivattyúk, motoros szelepek okozta zaj által keletkezett zajterhelés alatta kell, hogy legyen a szabványban rögzített lakó-, és középületekre vonatkozó imissziós zajhatárértékeknek. A zaj terjedés megakadályozása, valamint a szerelés akusztikai szempontból szakszerű kivitelezése elsőrendű feladat. A szellőző berendezések által a környezet felé kisugárzott zaj terjedését az előírások szerinti hangszigeteléssel akadályozzuk meg.

### Épületgépészeti tűzvédelem

- Az OTSZ vonatkozó előírásai alapján a szellőző hálózatot úgy tervezzük, hogy „az egyes szintek és tűszakaszok között” a tűz és füst ne terjedjen át. Ezt a célt a tűszakaszokon áthaladó légcsatornákba ill. a több szintet is szellőztető és összekötő légcsatornákba, a tűszakasz-határon beépített tűzcsappantyúkkal érjük el. A légcsatornák nem éghető anyagból, horganyzott acélból, ill. alumínium lemezből készülnek. A légcsatornákat csak „nem éghető” anyaggal szabad hőszigetelni. A befúvó és elszívó anemosztátok, szellőző rácsok, zsaluk szintén „nem éghető” anyagból készülnek.

## Épületvillamossági rendszer ismertetése:

### Villamosenergia-ellátás

Feltehetően az Interspar mellett telepített transzformátor állomásról, biztosítható Becsült teljesítményigény 3x 150 A.



A villamos fogyasztásmérés földkábeles csatlakozással, áramváltós mérőhely kialakításával készül, az elszámolási fogyasztásmérést úgy kell kialakítani, hogy telepítendő napelemes rendszerhez a visszatáplált energia mennyiségét is regisztrálni lehessen. Biztosítani kell a könyvtár, levéltár, és a közösségi épületrészek különálló monitorozható villamos fogyasztásmérését.

### Erőátviteli hálózat

Jelen épület erőátviteli hálózatának a feladata az épületgépészet, liftek kiszolgálása, számítógépes munkahelyek, és irodai gépek (számítógép, monitor, fénymásoló, nyomtató) jelentik. Az elosztók áramkörei két csoportra bonthatók, mindegyik tartalmaz egy állandó üzemű és egy kapcsolt nappali üzemű elosztórészt.

### Világítás

A megvilágítási szinteket és minőségi követelményeket az egyes helyiségekben folyó tevékenységek látási igényének megfelelően a szabványokban előírt módon, illetve a világítástechnikai ajánlások, valamint az építészeti igények alapján energiatakarékos, LED-es fényforrások elhelyezésével biztosítható. A menekülési utak, kijáratok, valamint az előírások szerint kiemelt, nagyobb fontosságú helyiségek, területek csökkentett szintű biztonsági világítás és irányfény világítási hálózat készül. Térvilágítást kell tervezni az épület körül és a parkolóban.



### Felmerülő problémák:

- Biztonsági lift létesül, ezért az épületben kettős villamos betáplálás szükséges.
- Norma szerinti villámvédelmi rendszer kiépítésével kell számolni.
- Szünetmentes hálózat kiépítése javasolt, a számítógépes hálózat állandó működését biztosítva.
- Az épület tervezésekor megújuló energia beépítésével, min.: 50 kWp napelemes rendszer telepítésével számolunk, amelynek az éves várható termelése 55.000 kWh energia. Korszerű napelem panellel számolva ez 160 db jelent, amely az épület lapostetején kedvező déli tájolással elhelyezhető
- Amennyiben többlet napenergiaigény merül fel, bonyolultabb tervezési és engedélyezési eljárással kell számolni
- A korszerű üzemeltetést segítő, on-line felületen elérhető épület automatizálási rendszerek készülnek (zsaluziák, fogyasztási adatok /villamos, gépészet/ monitorozása, fűtési-hűtési rendszer szabályozása).

### Gyengeáramú rendszer ismertetése:

Az épület tervezés során a tervezési programnak megfelelően az üzemeltetéshez és a funkcionális egységekhez mérten kerül szétosztásra. Az épületben szakaszoltan de egy egységként alakítandó ki

- tűzjelző rendszer
- vagyonvédelmi rendszer

Külön egységként, de javasoltan jogosultsági szinteknek megfelelően összeköttetésben:

- számítógépes strukturált és wifi hálózat

- állományvédelmi beléptető rendszer
- külső belső térfigyelő rendszer
- kártyás ajtók beléptető rendszer

## Tűzvédelem

A tervezett épület tűzvédelmi osztályba sorolása AK azaz alacsony kockázat.

Az épület egyidejű felhasználóinak száma 300 főben maximált.

Az épületben 3 tűzszakasz kerül kialakításra, egy cca 4000 m<sup>2</sup> tűzszakasz, amelyben a levéltári, könyvtári és közösségi funkciók kerülnek, ebben szigetszerűen 2 db könyvtári és levéltári tömörraktár ékelődik be, cca 300m<sup>2</sup> és 1400 m<sup>2</sup> alapterülettel.

A mértékadó tűzszakasz alapterület alapján 3600 l/perc tűzivíz biztosítandó 1 órán keresztül.

Az épület kiürítése 2 szakaszban biztosítandó. Az épületben tűzjelző berendezés kiépítése szükséges. A szerkezetek tűzállósága vasbeton tartószerkezet alkalmazásával.



### Felmerülő problémák:

- A szükséges oltóvíz mennyiségének biztosítására az épület 100 m körzetében közterületen 1 db tűzcsap található, cca. 700 l/perc vízhozammal. Megoldás a szükséges oltóvízkapacitás kiépítése tűzcsap/tűzivíz tároló létesítésével és/vagy a 100 m távolságban lévő tűzivíz kapacitások (INTERSPAR, Iskola) megállapodással történő igénybevételével.
- Menekülési útvonal alakítandó ki figyelemmel az épület akadálymentes használtára, füstmentes lépcsőház, biztonsági lift létesítése szükséges. A földszinti aulatérben cca. 3 db hatékony és gazdaságos hő- és füstelvezető kupola létesítése.

## Közműcsatlakozások

A tervezési terület Szekszárd belvárosának határán található, környezetében minden közmű megtalálható.

Víz, szennyvíz, csapadékvíz és elektromos csatlakozás az Interspar felőli belső út irányából alakítható ki. A csatlakozásokhoz szükséges a közmű tulajdonosi viszonyok tisztázása.

Szükség szerint kiépíthető a gáz közműcsatlakozás is, a Tartsay Vilmos, vagy a Hunyadi utca irányából.

## Kertészet és külső területrendezés

A tervezett Tudásközpont épületének külső környezetalakítása során a közlekedési térfelszín magassága a környező járdák magasságához igazodik, a terület belső zöldfelületi részei kismértékű rendezéssel a meglévő terepviszonyokhoz igazodnak, (cca. 80 cm mélyebben fekvő terület) finoman hullámzó zöldfelületet alkotva.

**EREDMÉNY:** A tervünk egy racionális és megvalósítható épület terveit tartalmazza, időtálló és korszerű. A vázlattevéssel felvet a Tudásközpont működtetésével és szellemiségével kapcsolatos számos kérdést, amely a koncepció további finomítását fogja eredményezni.

62



III. TŰZSZAKASZ 1400 M<sup>2</sup>  
TÖMÖRRAKTÁR  
- TŰZGÁTLÓ AJTÓ  
- TŰZGÁTLÓ ÁTVEZETÉSEK

II. TŰZSZAKASZ 300 M<sup>2</sup>  
TÖMÖRRAKTÁR  
- TŰZGÁTLÓ AJTÓ  
- TŰZGÁTLÓ ÁTVEZETÉSEK

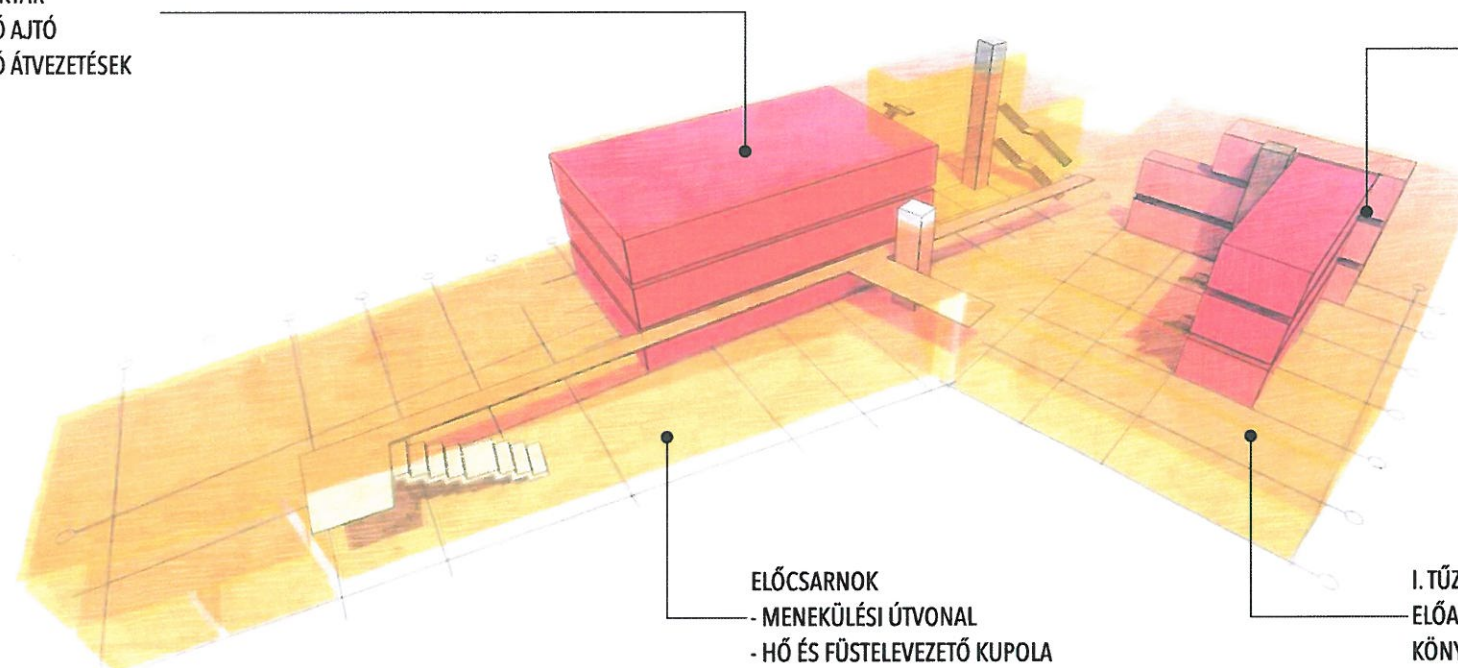

ELŐCSARNOK  
- MENEKÜLÉSI ÚTVONAL  
- HŐ ÉS FŰSTELEVEZETŐ KUPOLA

I. TŰZSZAKASZ 4000 M<sup>2</sup>  
ELŐADÓTERMEK, KÖZÖS HELYSÉGEK,  
KÖNYVTÁR ÉS LEVÉLTÁR EGYÉB HELYSÉGEI

MENEKÜLÉSI ÚTVONAL  
- FŰSTMENTES LÉPCSŐHÁZ  
- AKADÁLYMETESÍTÉS  
- BIZTONSÁGI LIFT

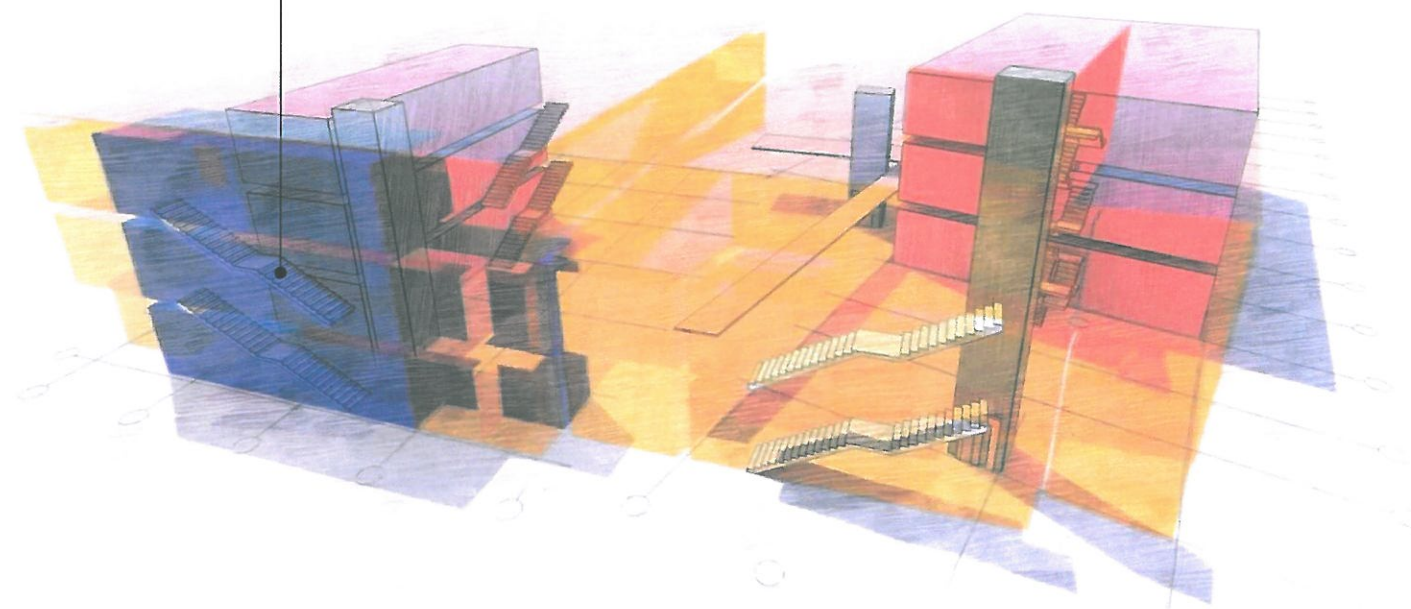

TŰZVÉDELMI KONCEPCIÓ

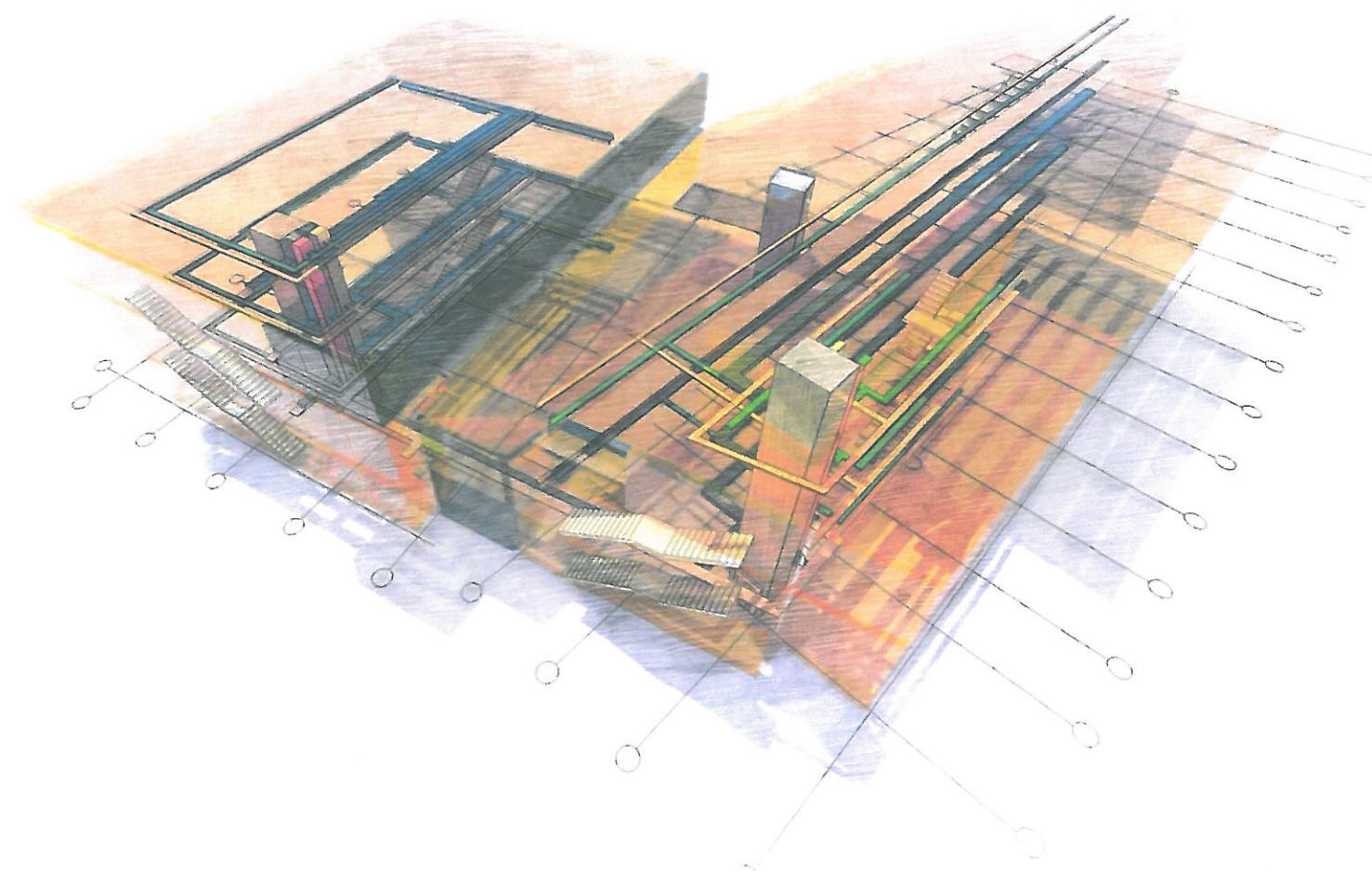
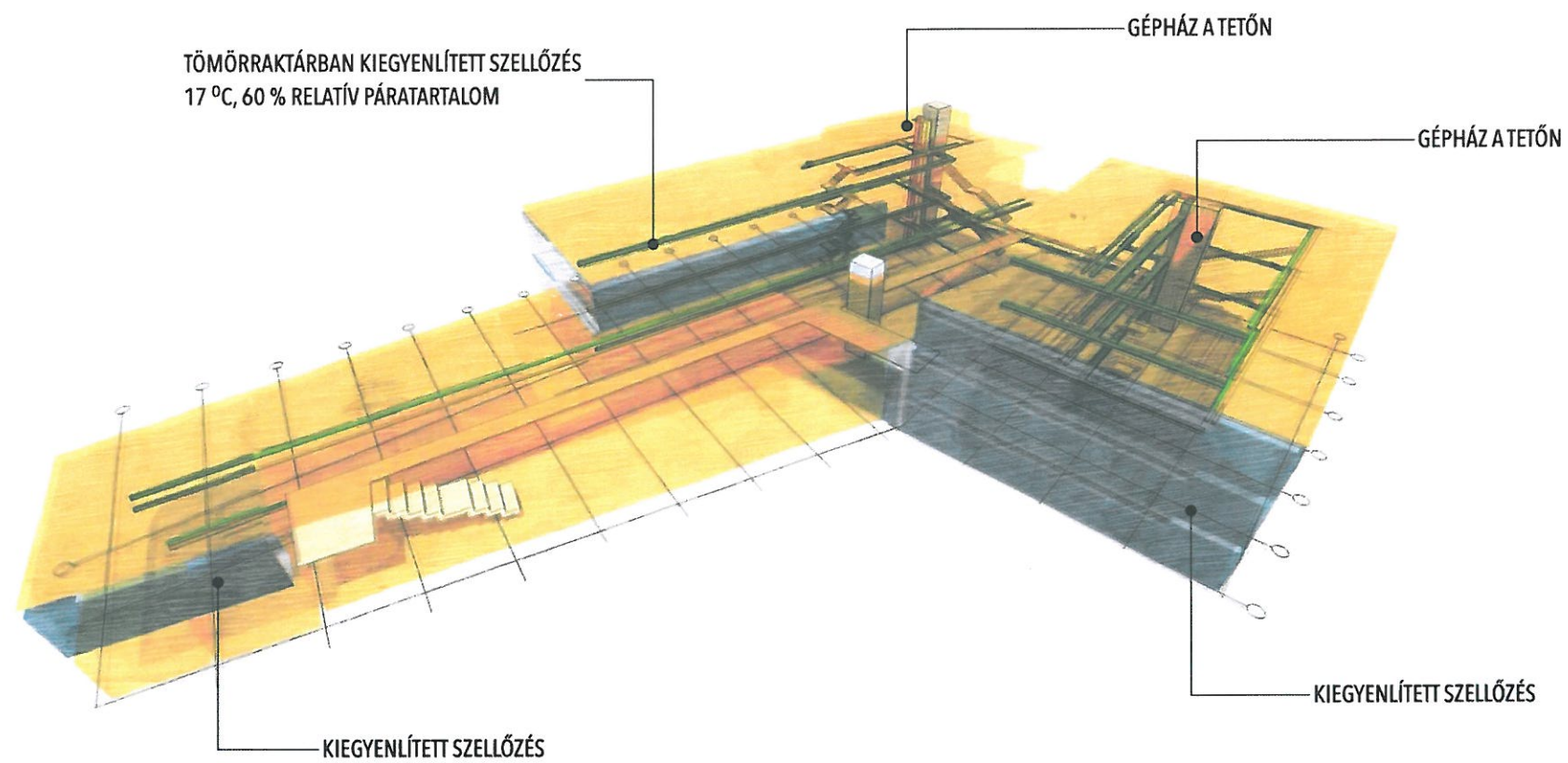

ÉPÜLETGÉPÉSZETI KONCEPCIÓ

**SZEKSZÁRD TUDÁSKÖZPONT**  
VÁZLATTERV A KÖZBESZERZÉSHEZ

**ÉPÍTÉSZ ALKOTÓMŰHELY KFT.**  
TERVEZŐ 2018.02.20.

 64



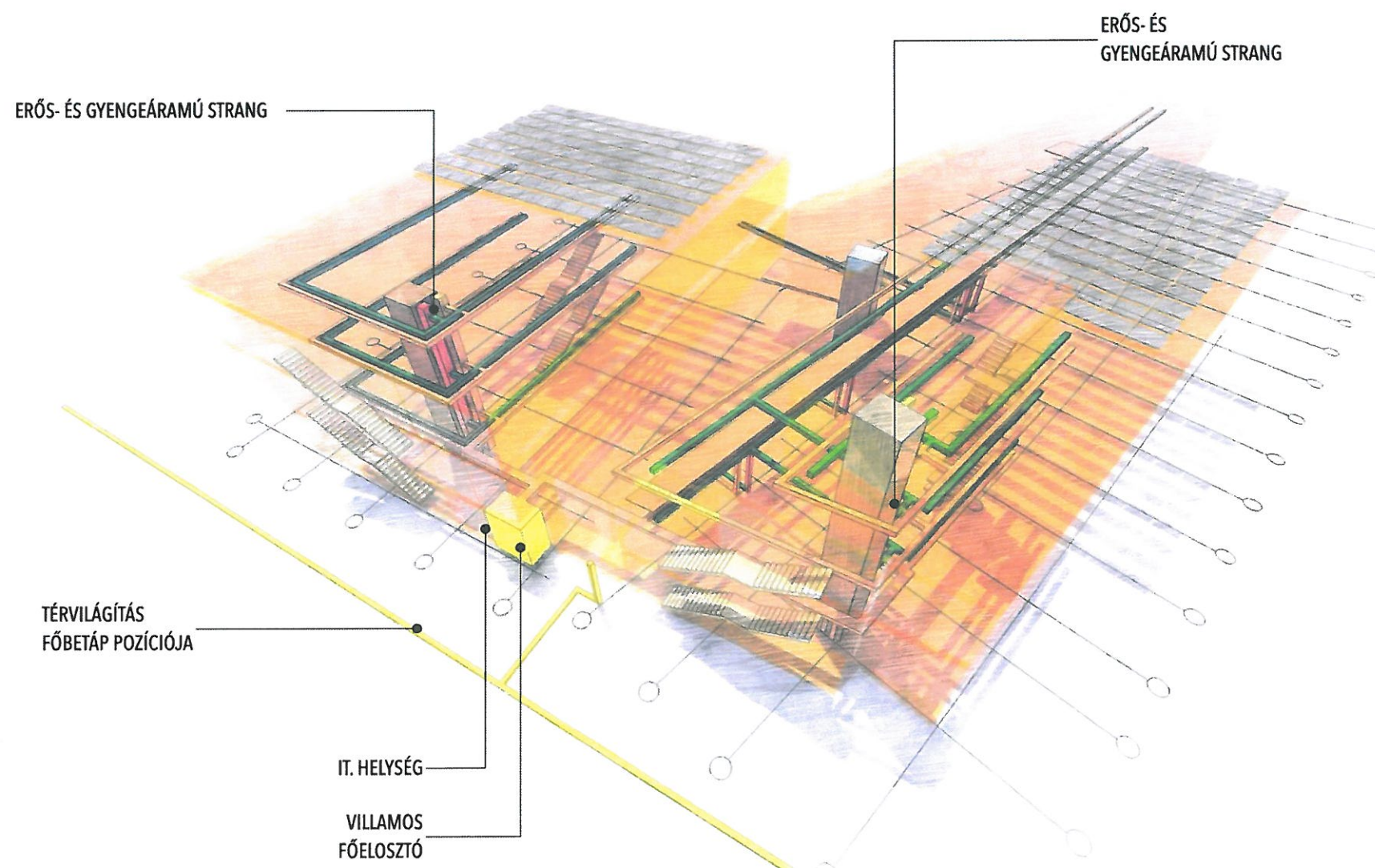
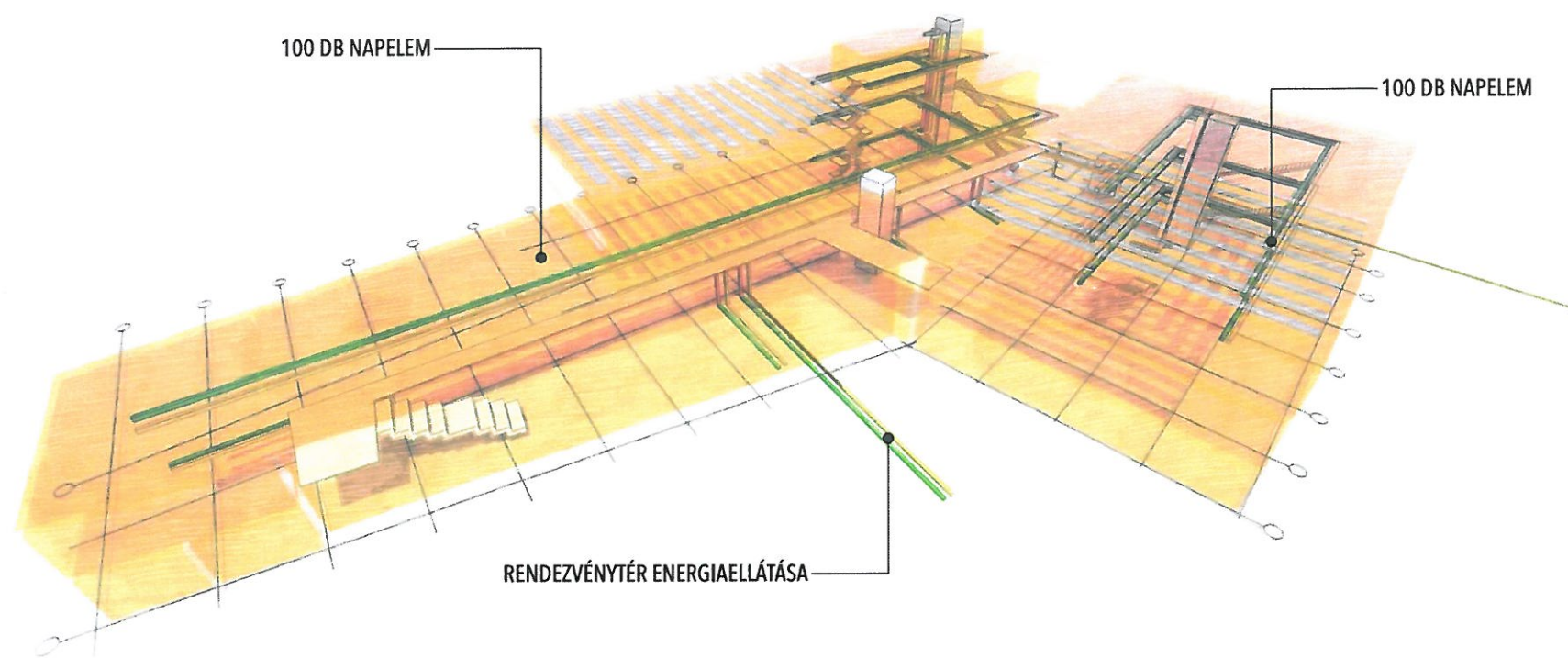

**SZEKSZÁRD TUDÁSKÖZPONT**  
VÁZLATTERV A KÖZBESZERZÉSHEZ

**ÉPÍTÉSZ ALKOTÓMŰHELY KFT.**  
TERVEZŐ 2018.02.20.

**ÉPÜLETVILLAMOSSÁGI  
KONCEPCIÓ**

*[Handwritten signature]* 65

## BORÍTÓLAP

Ajánlatkérők neve:	Szekszárd Megyei Jogú Város Önkormányzata
Címe (székhelye):	7100 Szekszárd, Béla király tér 8.
Közbeszerzés tárgya:	Szekszárd Megyei Jogú város területén új Tudásközpont épületének építési engedélyezési és kiviteli tervdokumentációjának elkészítése
<b>Ajánlattevő pontos neve:</b>	<b>ÉPÍTÉS ALKOTÓMŰHELY KFT.</b>
Címe (székhelye):	7100 SZEKSZÁRD, BEZERÉDJ U. 8.
Telefonszáma:	+36-74-419-646
Telefax száma:	+36-74-419-646
E-mail címe:	ALKOTO@EPITESZALKOTOMUHELY.HU
Cégjegyzék száma:	17-09-007058
Statisztikai számjele:	14670211-7111-113-17
Adószáma:	14670211-2-17
A számlát vezető bank neve és számla száma:	HUNGÁRIA TAKARÉK BANK 71900065-10015957
A tárgyban érintett kapcsolattartó személy neve:	HODOSSY LÁSZLÓ
A tárgyban érintett kapcsolattartó mobil száma:	+36-30-270-1138
A tárgyban érintett kapcsolattartó telefax száma:	+36-74-419-646





8. számú melléklet

**TARTALOMJEGYZÉK**  
(UTÓLAGOS IGAZOLÁSI KÖTELEZETTSÉGHEZ KAPCSOLÓDÓAN)

	Oldalszám
<b>TARTALOMJEGYZÉK (8. SZÁMÚ MELLÉKLET)</b>	67
<b>I. FEJEZET: KIZÁRÓ OKOK HIÁNYÁNAK IGAZOLÁSAI</b>	
1. Közjegyző vagy gazdasági, illetve szakmai kamara által hitelesített nyilatkozat a kizáró okok tekintetében (9. számú melléklet)	68
2. Illetékes adó- és vámhivatal igazolása vagy az Art. szerinti együttes nemleges adóigazolás (adott esetben)	70
3. Nyilatkozat a 321/2015. (X. 30.) Korm. rendelet 8. § ib) és ic) alpontjai tekintetében (10. számú melléklet)	71
<b>II. FEJEZET: GAZDASÁGI ÉS PÉNZÜGYI ALKALMASSÁGGAL KAPCSOLATBAN ELŐÍRT NYILATKOZATOK, IGAZOLÁSOK</b>	
1. Nyilatkozat teljes árbevételről (11. számú melléklet)	73
<b>III. FEJEZET: MŰSZAKI, ILLETVE SZAKMAI ALKALMASSÁGGAL KAPCSOLATBAN ELŐÍRT NYILATKOZATOK, IGAZOLÁSOK</b>	
1. Az ajánlati felhívás feladását megelőző 6 éven belül szerződés szerűen teljesített, de maximum 10 éven belül megkezdett jelentősebb, (közbeszerzés tárgykörében teljesített) szolgáltatásait ismertető, a 321/2015. (X.30.) Korm. rendelet 22. § szerint kiállított referencianyilatkozat (12. számú melléklet)	74
2. Referenciaigazolás (13. számú melléklet)	75
3. Nyilatkozat a Kbt. 65. § (1) bekezdés b) pontja, valamint a 321/2015. (X.30.) Korm. rendelet 21. § (3) bekezdés b) pontja tekintetében (14. számú melléklet)	76
4. Szakemberek szakmai önéletrajza (15. számú melléklet)	77
5. Szakemberek végzettségét igazoló okiratok	86
6. Szakemberek nyilatkozata a rendelkezésre állás tekintetében (16. számú melléklet)	89
<b>III. FEJEZET: SZAKMAI TEVÉKENYSÉG VÉGZÉSÉRE VALÓ ALKALMASSÁGI KÖVETELMÉNYEK IGAZOLÁSA</b>	
1. A szolgáltatás nyújtásához szükséges szervezeti, kamarai tagságról szóló igazolás	92
<b>IV. FEJEZET: ÜZLETI TITKOT TARTALMAZÓ IRATOK (ADOTT ESETBEN)</b>	
1. Üzleti titkot tartalmazó irathoz kapcsolódó indoklás	
<b>V. FEJEZET: AZ AJÁNLATTEVŐ ÁLTAL BECSATOLNI KÍVÁNT DOKUMENTUMOK (ADOTT ESETBEN)</b>	



NYILATKOZAT<sup>58</sup>

a közbeszerzésekről szóló 2015. évi CXLI. törvény (Kbt.) 62 § (1) bekezdés a) és e) pontja és (2) bekezdése, valamint adott esetben 62. § (1) bekezdés d) és f) pontja tekintetében

„Szekszárd Megyei Jogú város területén új Tudásközpont épületének építési engedélyezési és kiviteli tervdokumentációjának elkészítése”

tárgyban kiírt közbeszerzési eljárás céljára

Alulírott HODOSSY LÁSZLÓ mint a(z) ÉPÍTÉS ALKOTÓMŰHELY KFT. (székhely: 7100 SZEKSZÁRD, BEZERÉDJ U. 8.) cégjegyzésre jogosult képviselője a 321/2015 (X. 30.) Korm. rendelet 8. § -ban előírtaknak megfelelően büntetőjogi felelősségem tudatában ezennel kijelentem, hogy a(z) ÉPÍTÉS ALKOTÓMŰHELY KFT. mint Ajánlattevő szervezettel szemben:

- a közbeszerzésekről szóló 2015. évi CXLI. törvény 62. § (1) bekezdés a) és e) pontja, valamint a 62. § (2) bekezdése szerinti kizáró okok nem állnak fenn,
- a közbeszerzésekről szóló 2015. évi CXLI. törvény 62. § (1) bekezdés d) pontja szerinti kizáró okok nem állnak fenn<sup>59</sup>,
- a közbeszerzésekről szóló 2015. évi CXLI. törvény 62. § (1) bekezdés f) pontja szerinti kizáró okok nem állnak fenn<sup>60</sup>.

SZEKSZÁRD, 2018.02.19.

  
.....  
É P Í T É S Z (cégszerű aláírás)  
A L K O T Ó M Ű H E L Y K F T  
7 1 0 0 S Z E K S Z Á R D , B E Z E R É D J U . 8 .  
ADÓSZÁM: 14670211-2-17 \* BANKSZÁMLA: 71900065-10015957

<sup>58</sup> A nyilatkozatot közjegyző vagy gazdasági, illetve szakmai kamara által hitelesített formában kell benyújtani.

<sup>59</sup> E bekezdés kizárólag abban az esetben szükségszerű része a nyilatkozatnak, ha a nem természetes személy gazdasági szereplő nem minősül cégnek vagy ha az adott szervezet tevékenységének felfüggesztésére a cégbíróságon kívül más hatóság is jogosult.

<sup>60</sup> E bekezdés kizárólag abban az esetben szükségszerű része a nyilatkozatnak, ha a nem természetes személy gazdasági szereplő nem minősül cégnek.





Nemzeti Adó- és Vámhivatal  
Tolna Megyei Adó- és Vámigazgatósága



Iktatószám: 3958891835/2018  
Ügyintéző: Gáspár Ferencné  
Telefonszám: (74) 501-453  
Ügyszám: 4220761711

## ADÓIGAZOLÁS

A rendelkezésemre álló dokumentumok - nyilvántartások, adószámlák, bevallások, önellenőrzések, átvezetési kérelmek - alapján igazolom, hogy

**ÉPÍTÉSZ ALKOTÓMŰHELY KORLÁTOLT FELELŐSSÉGŰ TÁRSASÁG**

**14670211-2-17**

**7100 SZEKSZÁRD BEZERÉDJ UTCA 8.**

adóalany, ezen igazolás kiadásának napján az adózás rendjéről szóló 2017. évi CL. törvény 260. §-a szerint köztartozásmentes adózónak minősül.

Ezen igazolást az adóalany kérelmére köztartozásmentes adózási minősítés igazolásának céljára adtam ki.

Ez az igazolás nem szolgál bizonyítási alappal a tartozás beszedésére irányuló eljárásokban.

Ezen igazolás tartalmazza a Nemzeti Adó- és Vámhivatal nyilvántartása szerint fennálló tartozás, a behajthatatlanság címén nyilvántartott, de el nem évült tartozás, az adók módjára behajtandó köztartozás, a végrehajtásra, vagy visszatartásra átadott köztartozás megfizetésére vonatkozó adatokat.

SZEKSZÁRD, 2018. február 13.

Fausztné Czirják Zsanett  
igazgató  
(hatáskör gyakorlója)

Gáspár Ferencné  
ügyintéző  
(kiadmányozó)

Ellenőrzési azonosító: 0393186281054891131135833

Ügyfélkapcsolati Osztály

7100 SZEKSZÁRD BEZERÉDJ UTCA 33. Telefonszám: (74) 501-400 Fax: (74) 312-623  
Kérjük, válaszlevelében szíveskedjék iktatószámunkra hivatkozni és adóazonosító számát feltüntetni!

## NYILATKOZAT

a közbeszerzési eljárásokban az alkalmasság és a kizáró okok igazolásának, valamint a közbeszerzési műszaki leírás meghatározásának módjáról szóló 321/2015. (X.30.) Korm. rendelet 8. § (b) és (c) alpontja tekintetében

„Szekszárd Megyei Jogú város területén új Tudásközpont épületének építési engedélyezési és kiviteli tervdokumentációjának elkészítése”

tárgyban kiírt közbeszerzési eljárás céljára

Kbt. 62. § (1) bekezdés k) pont (b) és (c) alpontja szerinti kizáró okokkal kapcsolatos információk	
Ajánlattevő rendelkezik-e a pénzmosás és a terrorizmus finanszírozása megelőzéséről és megakadályozásáról szóló 2017. évi LIII. törvény 3. § 38. pont a)-b) vagy d) alpontja szerint definiált tényleges tulajdonossal	<input type="checkbox"/> Igen <input type="checkbox"/> <u>Nem</u>
Tulajdonos(ok) megnevezése	
Tulajdonos neve	
Tulajdonos lakhelye (tartózkodási helye)	
2017. évi LIII. törvény 3. § 38. pontjának, mely alpontja alapján került meghatározásra a tényleges tulajdonos	<input type="checkbox"/> a)-b) <input type="checkbox"/> d)
Van-e olyan jogi személy vagy személyes joga szerint jogképes szervezet, amely az ajánlattevőben közvetetten vagy közvetlenül több, mint 25%-os tulajdoni résszel vagy szavazati joggal rendelkezik	<input type="checkbox"/> Igen <sup>2</sup> <input type="checkbox"/> <u>Nem</u>
<i><sup>2</sup>Ha igen, kérjük, a következő részben adja meg az ajánlattevőben közvetlenül vagy közvetetten 25 %-os tulajdoni résszel vagy szavazati joggal rendelkező jogi személyeket vagy személyes joguk szerint jogképes szervezeteket. A táblázat következő része a jogi személyek vagy jogképes szervezetek száma szerint szabadon bővíthető.</i>	
Jogi személy vagy személyes joga szerint jogképes szervezet megnevezése	
Jogi személy vagy személyes joga szerint jogképes szervezet neve	
Jogi személy vagy személyes joga szerint jogképes szervezet székhelye	



Tulajdon vagy szavazati jog jellege

Közvetlen

Közvetett

Alulírott HODOSSY LÁSZLÓ mint a(z) ÉPÍTÉSZ ALKOTÓMŰHELY KFT. (székhely: 7100 SZEKSZÁRD, BEZERÉDJ U. 8.) cégjegyzésre jogosult képviselője a 321/2015 (X. 30.) Korm. rendelet 8. § ic) alpontjában előírtaknak megfelelően büntetőjogi felelősségem tudatában ezennel kijelentem, hogy:

- a fenti táblázatban megjelölt, az ajánlattevőben közvetlenül vagy közvetetten 25 %-os tulajdoni résszel vagy szavazati joggal rendelkező jogi személyek és személyes joguk szerint jogképes szervezetek vonatkozásában a Kbt. 62. § (1) bekezdés k) pont kc) alpontjában hivatkozott kizáró feltétel nem áll fenn,
- a fenti táblázatban megadott információk pontosak és helytállóak, és ezen nyilatkozatot a hamis nyilatkozat következményeinek teljes tudatában tesszük.

Keltezés (helység, év, hónap, nap)

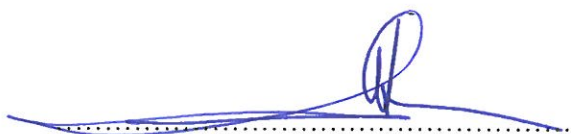

(cégszerű aláírás)

**É P Í T É S Z**  
**ALKOTÓMŰHELY KFT**  
7100 SZEKSZÁRD, BEZERÉDJ U. 8.  
ADÓSZÁM: 14670211-2-17 \* BANKSZÁMLA: 71900065-10015957







## NYILATKOZAT

a közbeszerzésekről szóló 2015. évi CXLI. törvény (Kbt.) 65 § (1) bekezdés b) pontja, valamint 321/2015. (X.30.) Korm. rend. 21. § (3) bekezdés a) pontja tekintetében

„Szekszárd Megyei Jogú város területén új Tudásközpont épületének építési engedélyezési és kiviteli tervdokumentációjának elkészítése”

tárgyban kiírt közbeszerzési eljárás céljára

Alulírott HODOSSY LÁSZLÓ mint a(z) ÉPÍTÉSZ ALKOTÓMŰHELY KFT. (székhely: 7100 SZEKSZÁRD, BEZERÉDJ U. 8.) cégjegyzésre jogosult képviselője (képviseelő) ezennel kijelentem (kijelentjük), hogy a(z) ÉPÍTÉSZ ALKOTÓMŰHELY KFT. mint Ajánlattevő az ajánlati felhívás feladásától visszafelé számított 6 éven belül szerződészerűen teljesített, de maximum 10 éven belül megkezdett, az alábbi közbeszerzés tárgya szerinti szolgáltatásokat teljesítette az előírásoknak és a szerződésben előírtaknak megfelelő módon:

Szerződést kötő másik fél neve, székhelye, a referenciáról információt nyújtó személy neve és elérhetősége	Teljesítés ideje (kezdő és befejező időpontja), teljesítés helye	Szolgáltatás tárgya, leírása <sup>57</sup>	Teljesítés mennyisége (m2)
SZEKSZÁRD MJV ÖNKORMÁNYZATA – MARCZ LÁSZLÓ +36-74-504-100 ZÁÉV ZRT – VÓRÓS GÁBOR +36-92-504-100	2012.10.30.- 2013.08.12.	SZEKSZÁRD PIAC ÉPÍTÉSE	4.500 M2

SZEKSZÁRD, 2018.02.19.

  
 (cégszerű aláírás)  
**É P Í T É S Z**  
**Alkotóműhely Kft**  
 7100 SZEKSZÁRD, BEZERÉDJ U. 8.  
 ADÓSZÁM: 14670211-2-17 \* BANKSZÁMLA: 71900065-10015957

<sup>57</sup> Ha teljesítést több kötelezett végezte, abban az esetben a nyilatkozattevő a saját teljesítésének tárgyát a nyilatkozatában külön köteles megadni (amennyiben a referenciát projektársaság teljesítette a referenciát igazolónak a Kbt. 140. § (9) bekezdése alapján szükséges eljárnia).

## REFERENCIAIGAZOLÁS

(minta)

„Szekszárd Megyei Jogú város területén új Tudásközpont épületének építési engedélyezési és kiviteli tervdokumentációjának elkészítése”

tárgyban kiírt közbeszerzési eljárás céljára

Alulírott Ács Rezső, mint a(z) Szekszárd Megyei Jogú Város Polgármestere (székhely: 7100 Szekszárd, Béla király tér 8.) cégjegyzésre jogosult/aláírásra jogosult<sup>1</sup> képviselője aláírással igazolom, hogy a(z) ÉPÍTÉSZ ALKOTÓMŰHELY KFT. (7100 SZEKSZÁRD, BEZERÉDJ U. 8.) az alábbi szolgáltatásokat végezte az előírásoknak és a szerződésnek megfelelő módon:

A szolgáltatás tárgya, leírása	Teljesítés ideje (időtartama), teljesítés helye	Teljesítés mennyisége (m2)
SZEKSZÁRD PIAC TERVEZÉSE	2012.10.30.- 2013.08.12.	4.500 M2

Az igazolt referenciával/referenciákkal kapcsolatban információt nyújtó személy adatai:

Kapcsolattartó neve: Kaló Gábor

Telefon: 74/504-161

Fax: \_\_\_\_\_

E-mail: kalo.gabor@szekszard.hu

Keltezés (helység, év, hónap, nap)

.....  
 (cégjegyzésre jogosult vagy szabályszerűen meghatalmazott képviselő aláírása)



<sup>1</sup> A nyilatkozattevő személye szerint a megfelelő rész aláhúzendó!



## NYILATKOZAT

a közbeszerzésekről szóló 2015. évi CXLI. törvény (Kbt.) 65. § (1) bekezdés b) pontja, valamint a 321/2015. (X.30.) Korm. rendelet 21. § (3) bekezdés b) pontja tekintetében

„Szekszárd Megyei Jogú város területén új Tudásközpont épületének építési engedélyezési és kiviteli tervdokumentációjának elkészítése”

tárgyban kiírt közbeszerzési eljárás céljára

HODOSSY LÁSZLÓ mint a(z) ÉPÍTÉSZ ALKOTÓMŰHELY KFT. (székhely: 7100 SZEKSZÁRD, BEZERÉDJ U. 8.) cégjegyzésre jogosult képviselője ezennel kijelentem, hogy a(z) ÉPÍTÉSZ ALKOTÓMŰHELY KFT. mint Ajánlattevő rendelkezik az ajánlati felhívásban meghatározott alábbi szakemberekkel, akiket be kíván vonni a teljesítésbe:

ssz. <sup>58</sup>	név	végzettség	képzettség <sup>59</sup> év/hó -tól	szakmai tapasztalat (év/hónap-tól – év/hónap-ig) <sup>60</sup>
1	HODOSSY LÁSZLÓ	OKL. ÉPÍTÉSZ MÉRNÖK	2002.02.-	16 ÉV
2	PETRE ZOLTÁN	VILLAMOS MÉRNÖK	1976.07.-	42 ÉV
3	VIRÁG ZOLTÁN	OKL ÉPÜLETGÉPÉSZ MÉRNÖK	1978.06.-	40 ÉV

Ennek igazolásaként a nyilatkozat mellékletét képezi:

- a megjelölt szakember aláírt, szakmai gyakorlatot igazoló önéletrajza,
- szakember végzettséget igazoló okiratainak (bizonyítványok) egyszerű másolata, valamint
- a szakember által aláírt rendelkezésre állási nyilatkozat.

SZEKSZÁRD, 2018.02.19.

(cégjegyzésre jogosult vagy szabályszerűen  
meghatalmazott képviselő aláírása)

**É P Í T É S Z**  
**ALKOTÓMŰHELY KFT.**  
7100 SZEKSZÁRD, BEZERÉDJ U. 8.  
ADÓSZÁM: 14670211-2-17 \* BANKSZÁMLA: 71900065-10015957

<sup>58</sup> A táblázat a teljesítésbe bevonni kívánt szakemberek száma szerint bővíthető.

<sup>59</sup> A szakmai gyakorlat időtartamát kérjük megjelölni.

<sup>60</sup> A korábbi munkák kezdési és befejezési időpontját – év/hónap pontossággal – kell megadni, melyből kiderül a munkavégzés időtartama

## SZAKMAI ÖNÉLETRAJZ

Az ajánlati felhívás III.1.3) Műszaki, illetve szakmai alkalmasság M.2/ pont, M.2/b) alpontban rögzített ÉPÍTÉSZ tervező szakemberek vonatkozásában, **amennyiben a szakember szerepel a tervezői szolgáltatás tárgya szerinti illetékes országos szakmai kamara névjegyzékében.**

SZEMÉLYES ADATOK	
Név:	HODOSSY LÁSZLÓ
Születési idő:	1974.10.16

ISKOLAI VÉGZETTSÉG, EGYÉB TANULMÁNYOK, KÉPZETTSÉG (Kezdje a legfrissebbel, és úgy haladjon az időben visszafelé!)	
Mettől meddig (év)	Intézmény megnevezése / Végzettség
1998-2002	BUDAPESTI MŰSZAKI EGYETEM ÉPÍTÉSZMÉRNÖKI KAR OKLEVELES ÉPÍTÉSZMÉRNÖK
1993-1996	POLLACK MIHÁLY MŰSZAKI FŐISKOLA

A felelős műszaki vezetői jogosultság megszerzésének pontos időpontja (a szakmagyakorlási jogosultságot igazoló kamarai nyilvántartásba - kamarai névjegyzékbe- vétel időpontja) : ..... év ..... hó .....nap

Építész kamarai tagság: 2001-

Vezető tervezői jogosultság megszerzésének időpontja 2006. É/1 17-0567

MUNKAHELYEK MUNKAKÖRÖK (Kezdje a legutolsóval, és úgy haladjon az időben visszafelé!)	
Korábbi/jelenlegi munkahelyek ismertetése, kezdési és befejezési időpontjai	Ellátott funkciók és feladatok felsorolása
2009- ÉPÍTÉSZ ALKOTÓMŰHELY KFT.	ÉPÍTÉSZ VEZETŐ TERVEZŐ
1999- SOLART 3D BT.	ÉPÍTÉSZ VEZETŐ TERVEZŐ
1998-1999 ARCHIGRAF KFT.	ÉPÍTÉSZ MUNKATÁRS
1997-1998 PERÉNYI ÉS TSA ÉPÍTÉSZIRODA	ÉPÍTÉSZ MUNKATÁRS





## SZAKMAI GYAKORLAT IGAZOLÁSA

(Kezdje a legutolsóval, és úgy haladjon az időben visszafelé!)

Korábbi projektek ismertetése, kezdési és befejezési időpontjai (év/hónap)	Ellátott funkciók és feladatok felsorolása a jogosultság megszerzéséhez szükséges <u>szakmai gyakorlati idő</u> <u>vonatkozásában</u>	Gyakorlati idő (egész hónap)
KECSKEMÉTI VETŐMAG ÜZEM 2017.03.-2017.09.	ÉPÍTÉSZEZ VEZETŐ TERVEZŐ	7
SZEKSZÁRDI ÓVODA BŐVÍTÉS 2016.06.-2017.01.	ÉPÍTÉSZEZ VEZETŐ TERVEZŐ	8
SZEKSZÁRDI MINIBŐLCŐDE 2016.07.-2017.01.	ÉPÍTÉSZEZ VEZETŐ TERVEZŐ	7
SZEKSZÁRDI ADVALTECH ÜZEMCSARNOK 2016.07.-2016.11.	ÉPÍTÉSZEZ VEZETŐ TERVEZŐ	5
BORÁSZATI FELDOLGOZÓ 2015.12.-2017.12.	ÉPÍTÉSZEZ VEZETŐ TERVEZŐ	24
SZEKSZÁRDI SAMSONITE ÜZEMCSARNOK 2015.10.-2016.06.	ÉPÍTÉSZEZ VEZETŐ TERVEZŐ	9
KORMÁNYHIVATALI ÉPÜLET FELÚJÍTÁSOK 2015.08.-2015.11	ÉPÍTÉSZEZ VEZETŐ TERVEZŐ	4
UFC ÖLTÖZŐ ÉPÜLETEGYÜTTES 2014.08.-2015.04	ÉPÍTÉSZEZ VEZETŐ TERVEZŐ	9
összesített gyakorlati idő a szakmai önéletrajz alapján (egész hónap)	<b>73 HÓNAP</b>	



## SZAKMAI GYAKORLAT IGAZOLÁSA

(Kezdje a legutolsóval, és úgy haladjon az időben visszafelé!)

Korábbi projektek ismertetése, kezdési és befejezési időpontjai (év/hónap)	Ellátott funkciók és feladatok felsorolása a jogosultság megszerzéséhez szükséges, alkalmassági követelményként előírt  <u>minimális szakmai tapasztalaton túli szakmai gyakorlati idő vonatkozásában</u>	Gyakorlati idő (egész hónap)
SZEKSZÁRD PIAC ÉPÍTÉSE 2012.10.-2013.10	ÉPÍTÉS Z VEZETŐ TERVEZŐ	13
SZEKSZÁRD ÓVODA BŐVÍTÉS 2012.10.-2014.04.	ÉPÍTÉS Z VEZETŐ TERVEZŐ	18
HOTEL MEROPS 2012.06.-2013.04.	ÉPÍTÉS Z VEZETŐ TERVEZŐ	11
SZEKSZÁRD POLGÁRMESTERI HIVATAL 2012.07.-2014.07.	ÉPÍTÉS Z VEZETŐ TERVEZŐ	25
összesített gyakorlati idő - az alkalmassági követelményként előírt minimális szakmai tapasztalaton túl - a szakmai önéletrajz alapján (egész hónap)	összesen 12 év vezető tervezői gyakorlat  2001 – ÉPÍTÉS Z TERVEZŐKÉNT, 2006- ÉPÍTÉS Z VEZETŐ TERVEZŐKÉNT DOLGOZOM !!!	

SZEKSZÁRD, 2018.02.19.



(saját kezű aláírás)



## SZAKMAI ÖNÉLETRAJZ

Az ajánlati felhívás III.1.3) Műszaki, illetve szakmai alkalmasság M.2/ pont, M.2/b) alpontban rögzített épületgépész tervező szakemberek vonatkozásában, **amennyiben a szakember szerepel a tervezői szolgáltatás tárgya szerinti illetékes országos szakmai kamara névjegyzékében.**

SZEMÉLYES ADATOK	
Név:	Virág Zoltán
Születési idő:	1954.04.25.
Állampolgárság:	magyar

ISKOLAI VÉGZETTSÉG, EGYÉB TANULMÁNYOK, KÉPZETTSÉG (Kezdje a legfrissebbel, és úgy haladjon az időben visszafelé!)	
Mettől meddig (év)	Intézmény megnevezése / Végzettség
2011	Címzetes egyetemi docens
1987	Vezető tervezői jogosultság
1983-1985	Budapesti Műszaki Egyetem / okl. energetikai szakmérnök
1973-1978	Budapesti Műszaki Egyetem / okl. gépészmérnök

A felelős műszaki vezetői jogosultság megszerzésének pontos időpontja (a szakmagyakorlási jogosultságot igazoló kamarai nyilvántartásba - kamarai névjegyzékbe - vétel időpontja) : 1987 év március hó 11. nap

MAGYAR MÉRNÖKI KAMARA (Kezdje a legfrissebbel, és úgy haladjon az időben visszafelé!)	
Mettől meddig (év)	MMK / Engedélyek
1989 - 2019.10.07.	<u>Kamarai számok:</u> 01-1696, 01-66027
1989 - 2019.10.07.	G - Építmények gépészeti tervezése
1989 - 2019.10.07.	TÉ - Épületek energetikai tanúsítása
1989 - 2019.10.07.	SZÉS6 - Épületenergetikai szakértés
1987.03.11. -	<u>Szakmai Cím:</u> Vezető tervező - építménygépészeti szakterület

### MUNKAHELYEK MUNKAKÖRÖK

(Kezdje a legutolsóval, és úgy haladjon az időben visszafelé!)

Korábbi/jelenlegi munkahelyek ismertetése, kezdési és befejezési időpontjai	Ellátott funkciók és feladatok felsorolása
1989/jelenlegi - DUOPLAN Kft.	Vezető tervező, ügyvezető
1982-1989 THERM-O-KOMFORT Mérnöki Iroda Gmk.	Vezető tervező
1978-1982 Fővárosi Szerelőipari Vállalat Tervező Iroda	Tervező mérnök

### SZAKMAI GYAKORLAT IGAZOLÁSA

(Kezdje a legutolsóval, és úgy haladjon az időben visszafelé!)

Korábbi projektek ismertetése, kezdési és befejezési időpontjai (év/hónap)	Ellátott funkciók és feladatok felsorolása a jogosultság megszerzéséhez szükséges, alkalmassági követelményként előírt minimális szakmai tapasztalaton túli szakmai gyakorlati idő vonatkozásában	Gyakorlati idő (egész hónap)
2016.02.-2017.09.  Az új Nemzeti Stadion  Teljes épület BIM rendszerű épület gépészeti tervezése (250.000m2 épületgépészeti terület)	Vezető tervező, BIM koordinátor,	19 hónap
2015.09.-2016.09.  EXTREME LIGHT INFRASTRUCTURE (ELI Kutató Intézet) Szeged, 27.500m2 európai kutatóintézet.  BIM rendszerű épületgépészeti tervezés (tisztatér, teljes klíma, épületgépészet)	Vezető tervező, BIM tervezés	12 hónap
2013 Debrecen Református	Vezető tervező, 3D-model tervezés	12 hónap





Hittudományi Egyetem Levéltár és gyűjteménytár 3D-Modell tervezési eljárás, épületgépész tervezés (teljes klíma,épületgépészet )		
2012 Szegedi Tudományegyetem 265 ágyas új klinika 3D-Modell tervezési eljárás, épületgépész tervezés (teljes klíma,épületgépészet )	Vezető tervező, 3D-model tervezés	12 hónap
2010-2011 Sporthotel Siklós 450 szobás Wellness Hotel és bevásárló komplexum. 3D-Modell tervezési eljárás, épületgépész tervezés (teljes klíma,épületgépészet )	Vezető tervező, 3D-model tervezés	12 hónap
2009 ALLE Bevásárlóközpont Budapest, 3D-Modell tervezési eljárás, épületgépész tervezés	Vezető tervező, 3D-model tervezés	12 hónap
2008 CORNERSTONE Irodaház Budapest, 3D-Modell tervezési eljárás, épületgépész tervezés	Vezető tervező, 3D-model tervezés	12 hónap
2007 AQUAWORLD Szálloda és Élményfürdő komplexum Budapest, 3D-Modell tervezési eljárás, épületgépész tervezés	Vezető tervező, 3D-model tervezés	12 hónap
2005-2006 Kölcsey Művelődési Központ Debrecen, 3D-Modell tervezési	Vezető tervező, 3D-model tervezés	12 hónap



eljárás, épületgépész tervezés		
2003-2004 Művészetek Palotája Budapest, 3D-Modell tervezési eljárás, kisminta modell alkalmazása, valós idejű számítógépes szimulációs méretezés első hazai alkalmazása, épületgépész tervezés	Vezető tervező, 3D-model tervezés, kisminta modell, valós idejű számítógépes szimulációs méretezés első hazai alkalmazása.	12 hónap
2001-2002 Új Nemzeti színház Budapest, 3D-Modell tervezési eljárás első hazai alkalmazása, épületgépész tervezés	Vezető tervező, 3D-model tervezés, első hazai alkalmazása.	12 hónap
összesített gyakorlati idő - az alkalmassági követelményként előírt minimális szakmai tapasztalaton túl - a szakmai önéletrajz alapján (egész hónap)	40 év	

SZEKSZÁRD, 2018.02.19.



.....  
(saját kezű aláírás)





### SZAKMAI ÖNÉLETRAJZ

Az Ajánlati felhívás III.1.3) Műszaki, illetve szakmai alkalmasság M.2./a) pontban rögzített szakember vonatkozásában, amennyiben a szakember szerepel tervezői névjegyzékben

SZEMÉLYES ADATOK	
Név:	PETRE ZOLTÁN
Születési idő:	1954.03.18.
Állampolgárság:	MAGYAR

ISKOLAI VÉGZETTSÉG, EGYÉB TANULMÁNYOK	
(Kezdje a legfrissebbel, és úgy haladjon az időben visszafelé!)	
Mettől meddig (év)	Intézmény megnevezése / Végzettség
1990-1991	BUDAPESTI MŰSZAKI EGYETEM MÉRNÖKTÖVÁBBKÉPZŐ INTÉZET
1973-1976	KANDÓ KÁLMÁN VILLAMOSIPARI MŰSZAKI FŐISKOLA OKLEVELES VILLAMOS ÜZEMMÉRNÖK

MUNKAHELY, MUNKAÖR, ELLÁTOTT FELADATOK		
(Kezdje az aktuálissal, és úgy haladjon az időben visszafelé!)		
Mettől meddig (év)	Munkahely megnevezése	Munkakör, ellátott feladatok
2012-JELENLEG IS	PETRE-PROJECT KFT.	VILLAMOS TERVEZŐ
1998-2017	E.ON DÉL-DUNÁNTÚLI ÁRAMSZOLGÁLTATÓ ZRT.	PROJEKTGAZDA
2001-2012	PETRE-PROJECT BT.	VILLAMOS TERVEZŐ
1994-1998	FŐÁLLÁSÚ ÉPÜLET- VILLAMOS TERVEZŐ	VILLAMOS TERVEZŐ
1979-1994	TMI VÍZ- ÉS CSATORNAMŰ VÁLLALAT SZEKSZÁRD	VILLAMOS TERVEZŐ
1977-1979	MAGYAR VAGON- ÉS GÉPGYÁR GYŐR	VILLAMOS TERVEZŐ
1976-1977	OVIT VILLAMOS TÁVVEZETÉK VÁLLALAT BUDAPEST	VILLAMOS TERVEZŐ

Mérnök kamarai tagság: 1997. 02.

Tervezői jogosultság megszerzésének időpontja 1997.02. V-17-0199



PA.  
~~PA.~~

<b>SZAKMAI GYAKORLAT IGAZOLÁSA</b> (Kezdje a legutolsóval, és úgy haladjon az időben visszafelé!)		
Korábbi projektek ismertetése, kezdési és befejezési időpontjai (év/hónap)	Ellátott funkciók és feladatok felsorolása a jogosultság megszerzéséhez szükséges <u>szakmai</u> <u>gyakorlati idő vonatkozásában</u>	Gyakorlati idő (egész hónap)
KECSKEMÉT VETŐMAG ÜZEM 2017.03.-2017.09.	VILLAMOS TERVEZŐ	7
SZEKSZÁRD ÓVODA BŐVÍTÉS 2016.06.-2017.01.	VILLAMOS TERVEZŐ	8
SZEKSZÁRD ADVALTECH ÜZEMCSARNOK 2016.07.-2016.11.	VILLAMOS TERVEZŐ	5
PAKS GESZTENYÉS LAKÓPARK 2016.11.-2017.10.	VILLAMOS TERVEZŐ	11
KORMÁNYHIVATALI ÉPÜLET FELÚJÍTÁSOK 2015.08.-2015.11	VILLAMOS TERVEZŐ	4
SZEKSZÁRD PIAC ÉPÍTÉSE 2012.10.-2013.10	VILLAMOS TERVEZŐ	13
UFC ÖLTÖZŐ ÉPÜLETEGYÜTTES 2014.08.-2015.04	VILLAMOS TERVEZŐ	9
HOTEL MEROPS 2012.06.-2013.04.	VILLAMOS TERVEZŐ	11
SZEKSZÁRD POLGÁRMESTERI HIVATAL 2012.07.-2014.07	VILLAMOS TERVEZŐ	25
SZEKSZÁRD VÁRMEGYEHÁZA 2009.07.-2010.05.	VILLAMOS TERVEZŐ	10
SZEKSZÁRD BABITS MIHÁLY MŰVELŐDÉSI HÁZ 2008.11-2010.04.	VILLAMOS TERVEZŐ	17
VILLÁNY GERE HOTEL BŐVÍTÉS 2007.05.-2008 .04.	VILLAMOS TERVEZŐ	11
összesített gyakorlati idő a szakmai önéletrajz alapján (egész hónap)	<b>131 HÓNAP</b>	

SZEKSZÁRD, 2018.02.19.



Saját kezű aláírás



85.  
~~87~~



A. T. Janus Pannoniusz Tudományegyletem  
Pollack Mihály Múzeumi, Főiskolai Karján  
szerecse 5/1996 sz. oklevelének beszé-  
désével,

  
rektor

Sorszám: PT I 066558 28/2002. szám

### EGYETEMI OKLEVÉL

Ez az oklevél Hodossy László

születés idejének ki-

adó 1974. évben október hó 16. napján

Kiskunfelegyháza városban (középkorban)

Bács-Kiskun megyében Magyar (országban)

született és 1997/98. tanévtől 2000/01. 1. félévtől tanított

a Budapesti Műszaki és

Gazdaságtudományi Egyetem

Építészmérnöki Kar

Levelező tagozatán

egyetemi tanulmányi közhatalosaknak elegendő.

A Záróvizsga-Bizottságok 2002. és február hó 7.

határozata alapján nevezett oklevelés

épitészmérnöknek

nyilvánított.

Oklevelék minősítése: jó

Székhely: Budapest 2002. év február hó 7. n.

  
rektor (helyesen)

A. T. 1150/E. T. SZ. - Péter Árvay - 5024  
Pécsi Nemzeti B. - Fax: +36-71-51487  
Létesítve rendelt B. Gy. 2006. 11. 22.



Szám: 363/1978

### Oklevél

Ezt az oklevelet Uirág Zoltán számára állítottuk ki,  
aki az 1954 év aprilis hó 25. napján  
Kacskarnát városban (községben)  
Bacs-Kiskun megyében Magyar országban  
született, és az 1978 tanévtől az 1977/78 tanévig a  
Budapesti Művelődési Központ  
Csapatvezetői Képzőiskoláján  
Iskolavezető munkakörben

tanulmányi kötelezettségeinek eleget tett.  
Az Állami Vizsgáztató Bizottság 1978 év  
február hó 29.-i határozata alapján  
nevezett okleveles

gárgázvezetői munkakör  
nyilvántartásba  
Oklevélének minősítése 70  
Kelt, Budapest, 1978 év augusztus hó 25. n.



Uirág Zoltán  
Áll. Vizsg. Biz. elnöke



A. T. 1124/a. r. 82. - Njomekl. V. - - FNyV 16.

Handwritten mark resembling a stylized '1' or '7'.



Szám: 35/1976

# Oklevél

Ezt az oklevelet **Petre Zoltán** számára állítottuk ki,  
 aki az **1954** év **március** hó **18** napján  
**Mohács** városban (községben)  
**Baranya** megyében **Magyar** országban  
 született, és az **1973/74** tanévtől az **1975/76** tanévig a  
**Konrád Kálmán**  
**Villamosipari Műszaki Főiskola**  
**Erdősdrómu** Kar  
**Villamosgépek és készülékek szakán**  
 tanulmányi kötelezettségeinek eleget tett.  
 Az **Állami Vizsgáztató Bizottság** **1976** évi  
**július** hó **8**-i határozata alapján  
 nevezett oklevelés  
**Vilmos Üzemmérnök**  
 nyilvántjuk.

Oklevelének minősítése **közepes**  
 Kelt **Budapest**, **1976** év **július** hó **8** n.

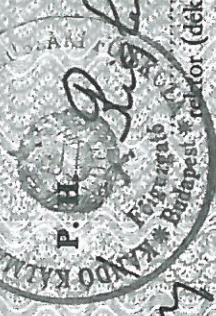

**Áll. Vizsg. Biz. főnöke**

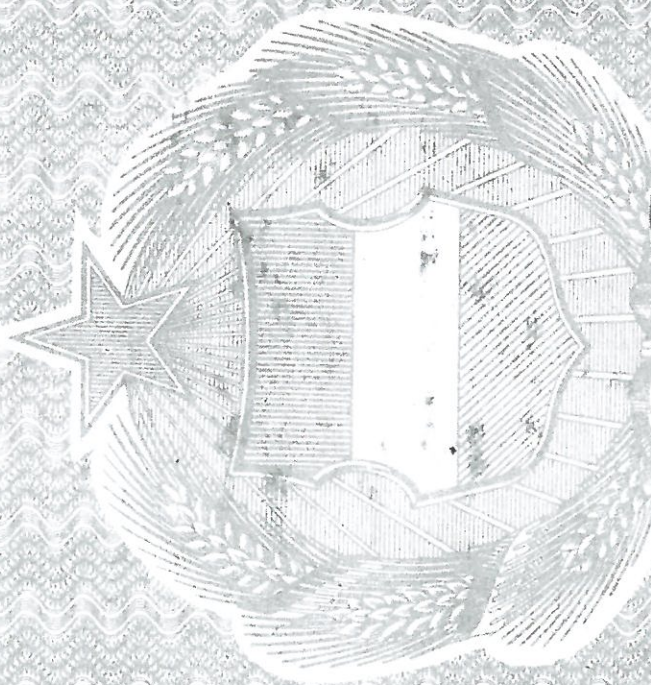



## NYILATKOZAT

### a szakember rendelkezésre állásáról<sup>61</sup>

Alulírott HODOSSY LÁSZLÓ mint a(z) ÉPÍTÉSZ ALKOTÓMŰHELY KFT. Ajánlattevő által ajánlott ÉPÍTÉSZ VEZETŐ TERVEZŐ szakember<sup>62</sup> kijelentem, hogy részt veszek a Szekszárd Megyei Jogú Város Önkormányzata által „Szekszárd Megyei Jogú város területén új Tudásközpont épületének építési engedélyezési és kiviteli tervdokumentációjának elkészítése” tárgyban kiírt közbeszerzési eljárásban.

Kijelentem továbbá, hogy az ajánlat nyertessége esetén képes vagyok dolgozni, és dolgozni kívánok a szerződés teljes időtartama során, az ajánlatban szereplő beosztásban, melyre vonatkozóan az önéletrajzomat benyújtották.

Nyilatkozatommal kijelentem, hogy nincs más olyan kötelezettségem, a fent jelzett időszakra vonatkozóan, amely a jelen szerződésben való munkavégzésemet bármilyen szempontból akadályozná.

SZEKSZÁRD, 2018.02.19.



(sajátkezű aláírás)

---

<sup>61</sup> Azon részek megnevezése, melyre a nyilatkozat a benyújtott tartalommal vonatkozik. Eltérő tartalom esetén a nyilatkozatot részenként, külön-külön tartalommal kell benyújtani!

<sup>62</sup> Nem kívánt rész törlendő!



**NYILATKOZAT**  
**a szakember rendelkezésre állásáról<sup>1</sup>**

Alulírott **Virág Zoltán** mint a(z) **ÉPÍTÉSZ ALKOTÓMŰHELY KFT.** Ajánlattevő által ajánlott **ÉPÜLETGÉPÉSZ TERVEZŐ** szakember<sup>2</sup> kijelentem, hogy részt veszek a Szekszárd Megyei Jogú Város Önkormányzata által „Szekszárd Megyei Jogú város területén új Tudásközpont épületének építési engedélyezési és kiviteli tervdokumentációjának elkészítése” tárgyban kiírt közbeszerzési eljárásban.

Kijelentem továbbá, hogy az ajánlat nyertessége esetén képes vagyok dolgozni, és dolgozni kívánok a szerződés teljes időtartama során, az ajánlatban szereplő beosztásban, melyre vonatkozóan az önéletrajzomat benyújtották.

Nyilatkozatommal kijelentem, hogy nincs más olyan kötelezettségem, a fent jelzett időszakra vonatkozóan, amely a jelen szerződésben való munkavégzésemet bármilyen szempontból akadályozná.

SZEKSZÁRD, 2018.02.19.



.....  
(sajátkezű aláírás)

---

<sup>1</sup>Azon részek megnevezése, melyre a nyilatkozat a benyújtott tartalommal vonatkozik. eltérő tartalom esetén a nyilatkozatot részenként, külön-külön tartalommal kell benyújtani.!

<sup>2</sup>Nem kívánt rész törlendő!



**NYILATKOZAT**  
**a szakember rendelkezésre állásáról<sup>1</sup>**

Alulírott PETRE ZOLTÁN mint a(z) ÉPÍTÉSZ ALKOTÓMŰHELY KFT. Ajánlattevő által ajánlott ÉPÜLETVILLAMOSSÁGI TERVEZŐ szakember<sup>2</sup> kijelentem, hogy részt veszek a Szekszárd Megyei Jogú Város Önkormányzata által „Szekszárd Megyei Jogú város területén új Tudásközpont épületének építési engedélyezési és kiviteli tervdokumentációjának elkészítése” tárgyban kiírt közbeszerzési eljárásban.

Kijelentem továbbá, hogy az ajánlat nyertessége esetén képes vagyok dolgozni, és dolgozni kívánok a szerződés teljes időtartama során, az ajánlatban szereplő beosztásban, melyre vonatkozóan az önéletrajzomat benyújtották.

Nyilatkozatommal kijelentem, hogy nincs más olyan kötelezettségem, a fent jelzett időszakra vonatkozóan, amely a jelen szerződésben való munkavégzésemet bármilyen szempontból akadályozná.

SZEKSZÁRD, 2018.02.19.



(sajátkezű aláírás)

---

<sup>1</sup> Azon részek megnevezése, melyre a nyilatkozat a benyújtott tartalommal vonatkozik. eltérő tartalom esetén a nyilatkozatot részenként, külön-külön tartalommal kell benyújtani.!

<sup>2</sup> Nem kívánt rész törlendő!

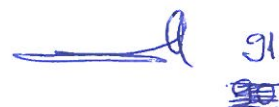





# DÉL-DUNÁNTÚLI ÉPÍTÉSZ KAMARA

## BARANYA ÉS TOLNA MEGYE

7624 PÉCS BOSZORKÁNY U. 2 C023 TEL/FAX: 06 72 520-505 E-MAIL: DDEK.PECS@T-ONLINE.HU WEB: WWW.DDEK.HU

Iktatószám: DDEKB-15-2/2018  
Ügyintéző: Széplábi Judit

Tárgy: Hodossy László jogosultság érvényesítés

### HATÓSÁGI IGAZOLÁS

**Hodossy László** 7100 Szekszárd, Klapka u. 13.. sz. alatti lakos  
Lev.cím: 7100 Szekszárd, Klapka u. 13.  
anyja neve: **Szőke Mária**  
születési helye, ideje: **Kiskunfélegyháza, 1974. október 16.**  
oklevele (megnevezése, száma, kibocsátó, szak, szakirány):  
**okl. építészmérnök, 28/2002, Budapesti Műszaki Egyetem**

A Dél-dunántúli Építész Kamara által vezetett, a Magyar Építész Kamara által működtetett egységes elektronikus névjegyzéki hatósági nyilvántartásában a mai napon

**É/1-17-0567**

nyilvántartási számon szerepel.

**Jogosultságai** – az 5 évenkénti továbbképzési kötelezettség teljesítésének és a szakmagyakorlási tevékenység gyakorlása jogszabályi feltételeinek fennállása mellett – **határozatlan ideig érvényesek.**

**Továbbképzési időszakának vége: 2021. július 4.**

**Jelen hatósági igazolás felhasználásának a célja a közbeszerzési eljárásban a szakmai gyakorlatának, valamint szakmagyakorló névjegyzéki jelöléseinek az igazolása.**

Hatáskörömet és illetékességemet az 1996. évi LVIII. törvény 3. § (1) bek. a) pontja, a 42. § (1), (2) valamint (4) bekezdései, továbbá a 266/2013. (VII.11.) Korm. rendelet (továbbiakban: Korm. rendelet) 5. § (1), (3) és (5) bekezdései állapítják meg. A hatósági bizonyítványt Korm. rendelet 6. § (6) bekezdése, 32. §-a és 34. §-a, valamint a 2016. évi CL. törvény 95. § (1) bekezdése alapján állítottam ki. Az egységes elektronikus névjegyzéki hatósági nyilvántartás vezetése az 1997. évi LXXVIII. törvény. 58. § (1) bekezdése és a Korm. rendelet 30. § (2) bekezdése alapján történik.

Pécs, 2018. február 15.

Lugosi Ágnes s.k.  
titkár

Kiadmányozta:



Széplábi Judit



# DÉL-DUNÁNTÚLI ÉPÍTÉSZ KAMARA

## BARANYA ÉS TOLNA MEGYE

7624 PÉCS BOSZORKÁNY U. 2 C023 TEL/FAX: 06 72 520-505 E-MAIL:DDEK.PECS@T-ONLINE.HU WEB:WWW.DDEK.HU

Ikt.sz.: DDEKB-15-2/2018

### Igazolás

Igazolom, hogy **Hodossy László** kamarai tagszám: 17-0567 7100 Szekszárd, Klapka u. 13. sz. alatti lakos, mint befizető, 2001 évtől megszakítás nélkül a Magyar Építész Kamara területi képviseleti kamarájának a Dél-dunántúli Építész Kamara tagja, 2001-2018 közötti tagdíját határidőben rendezte, kamaránk felé tartozása nincs.

Ezen igazolást a Dél-dunántúli Építész Kamara hivatalosan nyilvántartott adatai alapján, kamarai tag kérésére adtam ki

Pécs, 2018. február 15.

Lugosi Ágnes s.k.  
a DDÉK titkára

Kiadmányozta:



Széplábi Judit